Ч У В А Ш С К А Я Р Е С П У Б Л И К А

ЦИВИЛЬСКИЙ РАЙОН

МЕДИКАСИНСКОЕ СЕЛЬСКОЕ ПОСЕЛЕНИЕ

ГЕНЕРАЛЬНЫЙ ПЛАН

КАРТА ПЛАНИРУЕМОГО РАЗМЕЩЕНИЯ ОБЪЕКТОВ МЕСТНОГО ЗНАЧЕНИЯ

ГРАНИЦЫ ЕДИНИЦ АДМИНИСТРАТИВНО-ТЕРРИТОРИАЛЬНОГО ДЕЛЕНИЯ РОССИЙСКОЙ ФЕДЕРАЦИИ

- ГРАНИЦА СЕЛЬСКОГО ПОСЕЛЕНИЯ
- ГРАНИЦА НАСЕЛЕННОГО ПУНКТА

ТЕРРИТОРИИ

- ЗЕМЛИ СЕЛЬСКОХОЗЯЙСТВЕННОГО НАЗНАЧЕНИЯ
- ЖИЛАЯ ЗОНА
- ОБЩЕСТВЕННО-ДЕЛОВАЯ ЗОНА
- ЗОНА ТРАНСПОРТНОЙ ИНФРАСТРУКТУРЫ
- ЗОНА ИНЖЕНЕРНОЙ ИНФРАСТРУКТУРЫ
- ЗОНА СПЕЦИАЛЬНОГО НАЗНАЧЕНИЯ
- ЗОНА ОЗЕЛЕНЕННЫХ ТЕРРИТОРИЙ ОБЩЕГО ПОЛЬЗОВАНИЯ
- ЗОНА ЛЕСОВ
- ЗОНА АКВАТОРИЙ
- ЗОНА КЛАДБИЩ

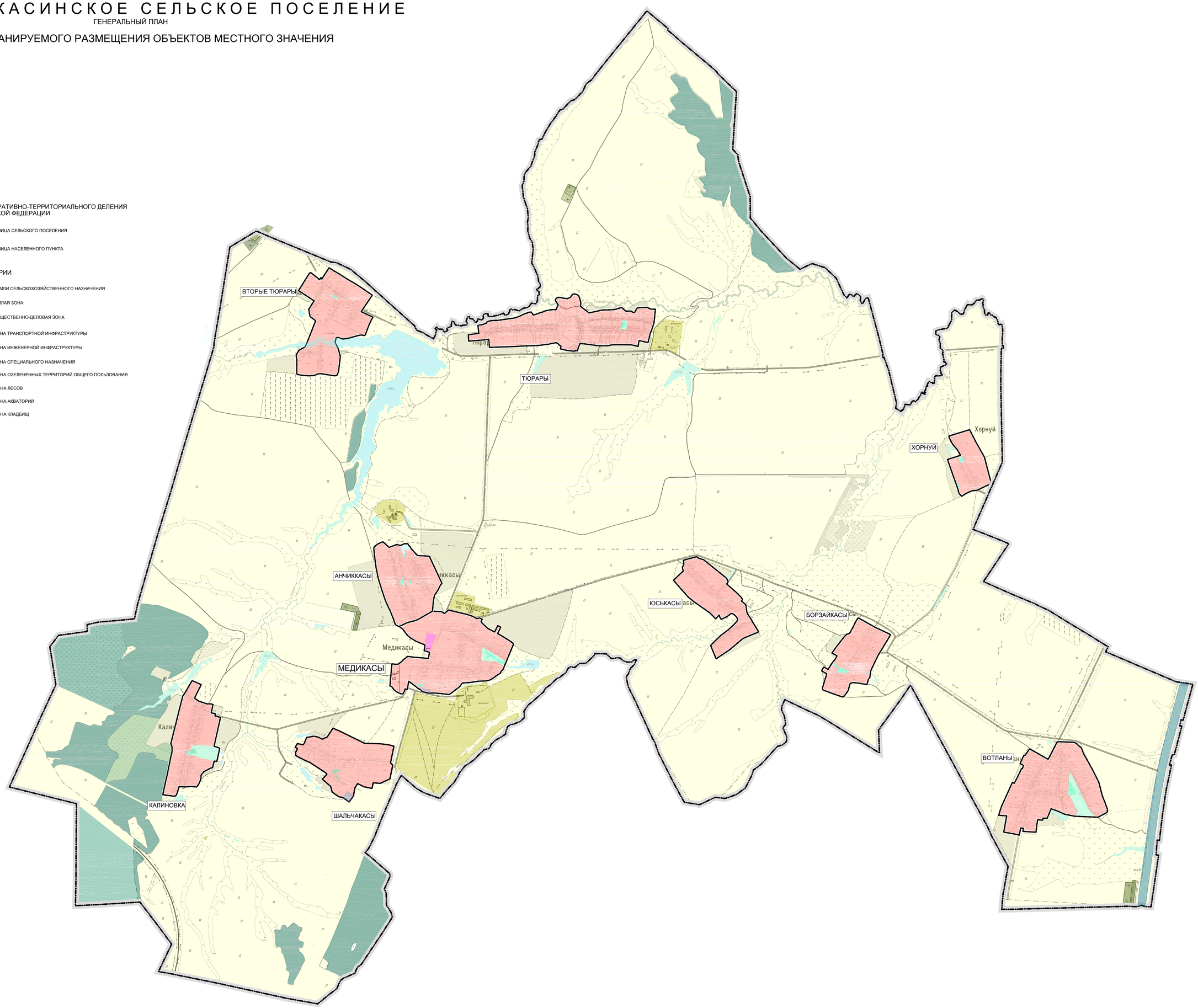

Изм.	Кол.уч.	Лист	№ док.	Подпись	Дата
ГАП	Садовников В.А.				
Нач. отдела	Кириллова А.В.				
Инженер	Майорова В.О				
Н. контр.	Токмолаева Л.И.				

Медикасинское сельское поселение Цивильского района Чувашской Республики

Генеральный план Медикасинского сельского поселения Цивильского района Чувашской Республики

Стадия	Лист	Листов
	1	1

Карта планируемого размещения объектов местного значения
Масштаб 1:10000

ООО НПП "Инженер"