

ООО "Проект-Холдинг"
Ассоциация "Центр объединения проектировщиков «СФЕРА-А»
Регистрационный номер в государственном реестре саморегулируемых организаций
СРО-П-159-06082010

*Основная общеобразовательная школа на 108 ученических мест в д. Кашмаша
Моргаушского района Чувашской Республики*

ПРОЕКТНАЯ ДОКУМЕНТАЦИЯ

Раздел 3. Архитектурные решения

Книга 2. Архитектурные решения котельной

МК №0115300034519000011_241147 - АР2

Том 3.2

Заказчик: Администрация Моргаушского района Чувашской Республики

2019 г.

Инв. № подл.	Подп. и дата	Взам. инв. №

ООО "Проект-Холдинг"
Ассоциация "Центр объединения проектировщиков «СФЕРА-А»
Регистрационный номер в государственном реестре саморегулируемых организаций
СРО-П-159-06082010

*Основная общеобразовательная школа на 108 ученических мест в д. Кашмаши
Моргаушского района Чувашской Республики*

ПРОЕКТНАЯ ДОКУМЕНТАЦИЯ

Раздел 3. Архитектурные решения

Книга 2. Архитектурные решения котельной

МК №0115300034519000011_241147 - АР2

Том 3.2

Заказчик: Администрация Моргаушского района Чувашской Республики

Директор:



Антонов А.А.

Гл. инженер:



Оривалов Д.В.

2019 г.

Взам. инв. №

Подп. и дата

Инв. № подл.

Состав проектной документации:

Объект:

«Основная общеобразовательная школа на 108 ученических мест в д.Кашмаши Моргаушского района Чувашской Республики».

Номер тома	Обозначение	Наименование	Примечание
1	2	3	4
1	МК №0115300034519000011_241147 – ПЗ	Раздел 1. Пояснительная записка	
2	МК №0115300034519000011_241147 – ПЗУ	Раздел 2. Схема планировочной организации земельного участка.	
3.1	МК №0115300034519000011_241147 – АР1	Раздел 3. Архитектурные решения. Книга 1. Архитектурные решения школы	
3.2	МК №0115300034519000011_241147 – АР2	Раздел 3. Архитектурные решения. Книга 2. Архитектурные решения котельной	
4.1	МК №0115300034519000011_241147 – КР1	Раздел 4. Конструктивные и объемно-планировочные решения. Книга 1. Здание общеобразовательного учреждения.	
4.2	МК №0115300034519000011_241147 – КР2	Раздел 4. Конструктивные и объемно-планировочные решения. Книга 2. Блочно-модульная котельная для проекта «Основная общеобразовательная школа на 108 ученических мест в д.Кашмаши Моргаушского района Чувашской Республики»	
		<i>Раздел 5. Сведения об инженерном оборудовании, о сетях инженерно-технического обеспечения, перечень инженерно-технических мероприятий, содержание технологических решений.</i>	
5.1.1	МК №0115300034519000011_241147 – ИОС1.1	Подраздел 1. Система электроснабжения. Книга 1. Здание общеобразовательного учреждения.	

						<i>МК №0115300034519000011_241147 - СП</i>			
<i>Изм.</i>	<i>Кол.</i>	<i>Лист</i>	<i>№ док</i>	<i>Подпись</i>	<i>Дата</i>				
						<i>Состав проектной документации</i>	<i>Стадия</i>	<i>Лист</i>	<i>Листов</i>
<i>Составил</i>	<i>Кожаков</i>	<i>Кож</i>	<i>01.20</i>				<i>П</i>	<i>1</i>	<i>3</i>
<i>ГИП</i>	<i>Оривалов</i>	<i>Ориф</i>	<i>01.20</i>				<i>ООО «Проект-Холдинг»</i>		
<i>Н. контр.</i>	<i>Матросова</i>	<i>Матр</i>	<i>01.20</i>						

5.1.2	МК №0115300034519000011_241147 – ИОС1.2	Подраздел 2. Система электроснабжения. Книга 2. Блочно-модульная котельная для проекта «Основная общеобразовательная школа на 108 ученических мест в д.Кашмаши Моргаушского района Чувашской Республики»			
5.1.3	МК №0115300034519000011_241147 – ИОС1.3	Подраздел 1. Система электроснабжения. Книга 3. Очистные сооружения для проекта «Основная общеобразовательная школа на 108 ученических мест в д.Кашмаши Моргаушского района Чувашской Республики»			
5.2	МК №0115300034519000011_241147 – ИОС2	Подраздел 2. Система водоснабжения.			
5.3	МК №0115300034519000011_241147 – ИОС3	Подраздел 3. Система водоотведения.			
5.4	МК №0115300034519000011_241147 – ИОС4.1	Подраздел 4. Отопление, вентиляция и кондиционирование воздуха, тепловые сети			
5.5.1	МК №0115300034519000011_241147 – ИОС5.1	Подраздел 5. Сети связи. Книга 1. Пожарная сигнализация			
5.5.2	МК №0115300034519000011_241147 – ИОС5.2	Подраздел 5. Сети связи. Книга 2. Охранная сигнализация			
5.5.3	МК №0115300034519000011_241147 – ИОС5.3	Подраздел 5. Сети связи. Книга 3. Охранное видеонаблюдение			
5.5.4	МК №0115300034519000011_241147 – ИОС5.4	Подраздел 5. Сети связи. Книга 4. Телефонизация. Локально-вычислительная сеть. Радиофикация. Телевидение.			
5.5.5	МК №0115300034519000011_241147 – ИОС5.5	Подраздел 5. Сети связи. Книга 5. Наружные сети связи			
5.5.6	МК №0115300034519000011_241147 – ИОС5.6	Подраздел 5. Сети связи. Книга 6. Автоматизация системы вентиляции и водоснабжения.			
5.5.7	МК №0115300034519000011_241147 – ИОС5.7	Подраздел 5. Сети связи. Книга 7. Система оповещения и управления эвакуацией.			
5.6	МК №0115300034519000011_241147 – ИОС6	Подраздел 6. Система газоснабжения.			
5.7	МК №0115300034519000011_241147 – ИОС7	Подраздел 7. Технологические решения			

						<i>Состав проектной документации</i>	Лист
Изм.	Кол.	Лист	№док	Подпись	Дата		2

6	МК №0115300034519000011_241147 – ПОС	Раздел 6. Проект организации строительства.
8	МК №0115300034519000011_241147 – ООС	Раздел 8. Перечень мероприятий по охране окружающей среды.
9	МК №0115300034519000011_241147 – ПБ	Раздел 9. Мероприятия по обеспечению пожарной безопасности.
10	МК №0115300034519000011_241147 – ОДИ	Раздел 10. Мероприятия по обеспечению доступа инвалидов.
10.1	МК №0115300034519000011_241147 – ЭЭ	Раздел 10.1. Мероприятия по обеспечению соблюдения требований энергетической эффективности и требований оснащенности зданий, строений и сооружений приборами учёта используемых энергетических ресурсов.
10.2	МК №0115300034519000011_241147 – ТБЭ	Раздел 10.2. Требования к обеспечению безопасной эксплуатации объектов капитального строительства.
11	МК №0115300034519000011_241147 – СМ	Раздел 11. Смета на строительство объекта капитального строительства.
12	МК №0115300034519000011_241147 – ГОЧС	Раздел 12. Перечень мероприятий по гражданской обороне, мероприятий по предупреждению чрезвычайных ситуаций природного и техногенного характера, мероприятий по противодействию терроризму.

						<i>Состав проектной документации</i>	Лист
Изм.	Кол.	Лист	№док	Подпись	Дата		3

Содержание раздела 3.

Обозначение	Наименование главы	Примечание
СП	Состав проектной документации	
AP2. С	Содержание раздела 3	
AP2. ПЗ	Текстовая часть:	
	а) Описание и обоснование внешнего и внутреннего вида объекта капитального строительства, его пространственной, планировочной и функциональной организации.	
	б) Обоснование принятых объемно-пространственных и архитектурно-художественных решений, в том числе в части соблюдения предельных параметров разрешенного строительства объекта капитального строительства.	
	в) Описание и обоснование использованных композиционных приемов при оформлении фасадов и интерьеров объекта капитального строительства	
	г) Описание решений по отделке помещений основного, вспомогательного, обслуживающего и технического назначения.	
	д) Описание архитектурных решений, обеспечивающих естественное освещение помещений с постоянным пребыванием людей.	
	е) Описание архитектурно-строительных мероприятий, обеспечивающих защиту помещений от шума, вибрации и другого воздействия.	
	ж) Описание решений по светоограждению объекта, обеспечивающих безопасность эксплуатации (при необходимости).	
	з) Описание решений по декоративно-художественной и цветовой отделке интерьеров - для объектов непромышленного назначения.	
		Технико-экономические показатели
AP2. ГЧ	Графическая часть:	
	Лист 1.Цветовое решение фасадов котельной;	
	Лист 2. План котельной, фасад 1-2, Б-А, 2-1, А-Б.	

Согласовано:

Взам. инв. №	
Подпись и дата	
Инв. № подл.	

№0115300034519000011_241147-AP2. С														
Изм.	Кол.у	Лист	№док.	Подп.	Дата									
ГИП		Оривалов		<i>Orivalov</i>	01.20									
Разраб.		Суворов		<i>Suvorov</i>	01.20									
Н.контроль		Матросова		<i>Matrosova</i>	01.20									
<table border="1"> <tr> <td>Стадия</td> <td>Лист</td> <td>Листов</td> </tr> <tr> <td align="center">П</td> <td align="center">1</td> <td align="center">1</td> </tr> <tr> <td align="center" colspan="3">ООО «Проект-Холдинг»</td> </tr> </table>						Стадия	Лист	Листов	П	1	1	ООО «Проект-Холдинг»		
Стадия	Лист	Листов												
П	1	1												
ООО «Проект-Холдинг»														

Основная общеобразовательная школа на 108 ученических мест в д. Кашмаши Моргаушского района Чувашской Республики

ПОЯСНИТЕЛЬНАЯ ЗАПИСКА

«Основная общеобразовательная школа на 108 ученических мест в д. Кашмаши Моргаушского района Чувашской Республики»

а) Описание и обоснование внешнего и внутреннего вида объекта капитального строительства, его пространственной, планировочной и функциональной организации.

В хозяйственной зоне для обслуживания планируемой школы предусмотрена блочно-модульная котельная 300 кВт, предназначена для нагрева теплоносителя (воды) до температуры 95°C, используемого в системе отопления. Котельная представляет собой транспортный модуль размером 3,62×2,45×2,9.

б) Обоснование принятых объемно-пространственных и архитектурно-художественных решений, в том числе в части соблюдения предельных параметров разрешенного строительства объекта капитального строительства.

Котельная выполнена в виде каркасного металлического бокс-модуля, ограждающие конструкции – сэндвич панели с негорючим наполнителем толщиной 50 мм.

Каркас бокс-модуля – прокатная угловая равнополочная сталь, № профиля – 14.

Основание бокс-модуля – прокатная сталь - швеллер, № профиля – 8. Основание бокс-модуля покрыто рифленным стальным листом толщиной 4 мм.

Обрешетка покрытия бокс-модуля - прокатная сталь – профильная труба размером 80х60 мм. Покрытие бокс-модуля – сэндвич панели с негорючим наполнителем толщиной 50 мм.

в) Описание и обоснование использованных композиционных приемов при оформлении фасадов и интерьеров объекта капитального строительства

Хозяйственная зона, на которой расположена блочно-модульная котельная имеет собственный въезд с юго-западной стороны.

Стены- сэндвич панели с негорючим наполнителем толщиной 50 мм.

Колеровку фасадов см. цветовое решение фасадов.

г) Описание решений по отделке помещений основного, вспомогательного, обслуживающего и технического назначения.

Котельная оборудована дверью с системой запоров, исключающих несанкционированное проникновение внутрь посторонних лиц, и одним окном. Приток осуществляется через жалюзийную решетку, вытяжка – через дефлектор, установленный в покрытии котельной.

д) Описание архитектурных решений, обеспечивающих естественное освещение помещений с постоянным пребыванием людей.

Естественное освещение осуществляется через окно 1420х1700.

е) Описание архитектурно-строительных мероприятий, обеспечивающих защиту помещений от шума, вибрации и другого воздействия.

Блочно-модульная котельная выполнена из ограждающих конструкций, обеспечивающих защиту от шума.

Согласовано:					
Взам. инв. №					
Подпись и дата					
Инв. № подл.					

№0115300034519000011_241147-AP2. ПЗ					
Изм.	Колуч	Лист	№ док.	Подп.	Дата
ГИП		Оривалов		<i>Orivalov</i>	01.20
Разраб.		Суворов		<i>Suvorov</i>	01.20
Н. контроль		Матросова		<i>Matrosova</i>	01.20
Пояснительная записка					
Стадия		Лист		Листов	
П		1		2	
ООО «Проект-холдинг»					

ж) Описание решений по светоограждению объекта, обеспечивающих безопасность эксплуатации (при необходимости).

Описание решений по светоограждению объекта, обеспечивающих безопасность эксплуатации не требуется.

з) Описание решений по декоративно-художественной и цветовой отделке интерьеров - для объектов непроизводственного назначения.

Отделка выполняется производителем. Котельная поставляется в собранном.

Технико-экономические показатели.

Площадь застройки: 8,87 м².

Общая площадь: 8,66 м².

Этажность: 1 этаж.

Количество этажей: 1 этаж

Строительный объем: 25 м³

Архитектурная высота: +3.05 м.

Отметка верха трубы (архитектурная высота): +14.000 м.

Взам. инв. №	
Подпись и дата	
Инв. № подл.	

Изм.	Кол.уч	Лист	№ док.	Подп.	Дата



МК №0115300034519000011_241147 -АР2.ПЗ

Лист

2

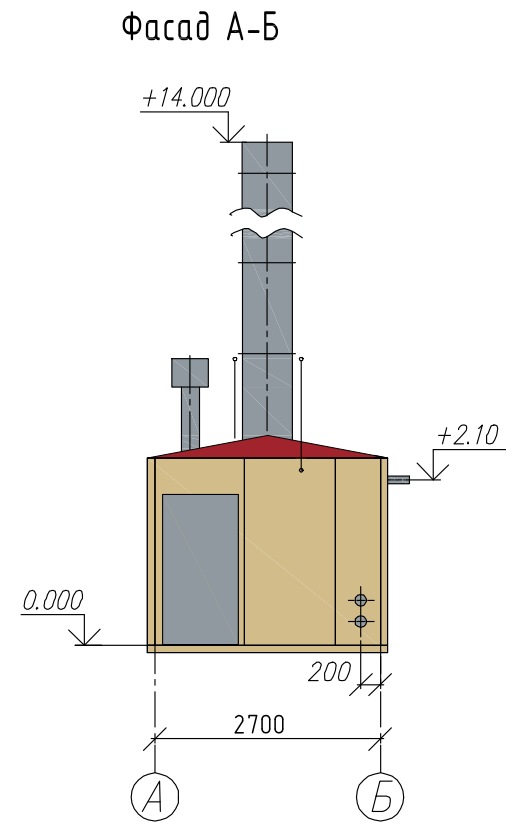
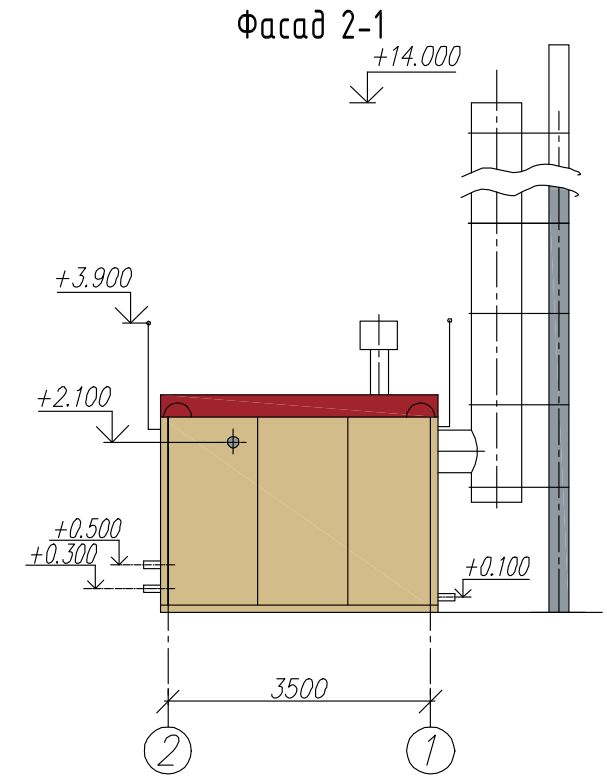
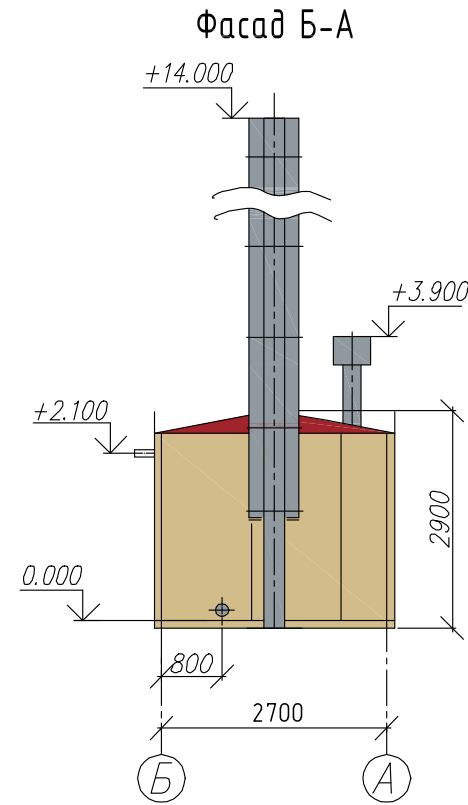
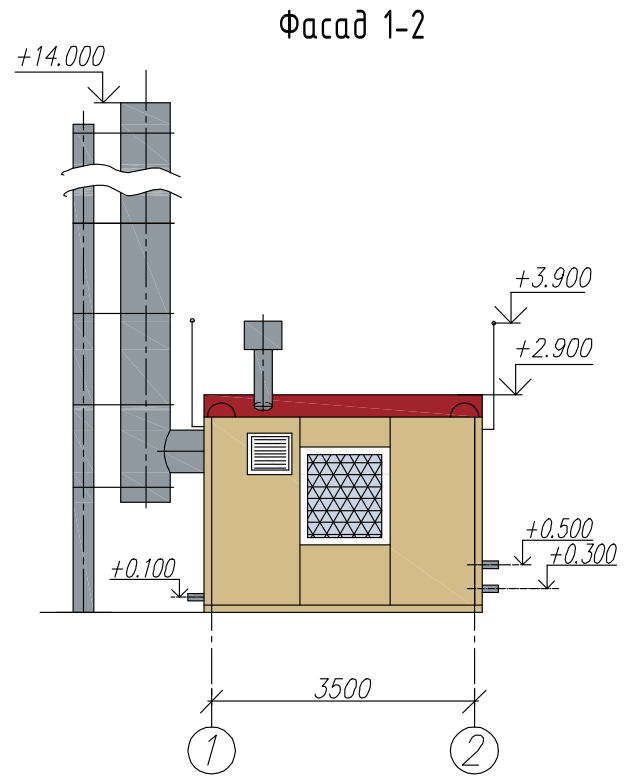
Общий вид котельной.



-  Колер 5 RAL №3002 (красный)
-  Колер 1 RAL №1001 (бежевый)
-  Колер 3 RAL №7001 (серый)

- Примечание.
 1. Котельная выполнена в виде каркасного металлического бокс-модуля.
 2. Стены-сэндвич панели с негорючим наполнителем толщиной 50 мм.

					№0115300034519000011_24.1147- AP2			
					Основная общеобразовательная школа на 108 ученических мест в д.Кашмаши Моргаушского района Чувашской республики			
Изм.	Кол.уч.	Лист	Индок.	Подпись	Дата			
						Архитектурные решения		
						Стадия	Лист	Листов
						П	1	
ГИП	Оривалов	<i>Оривалов</i>			01.20			
Разработал	Суворов	<i>Суворов</i>			01.20			
Н.контр.	Матросова	<i>Матросова</i>			01.20			
						ООО "ПРОЕКТ-ХОЛДИНГ"		

Инв.№ подл.
 Подпись и дата.
 Взам инв.№

Общий вид котельной.

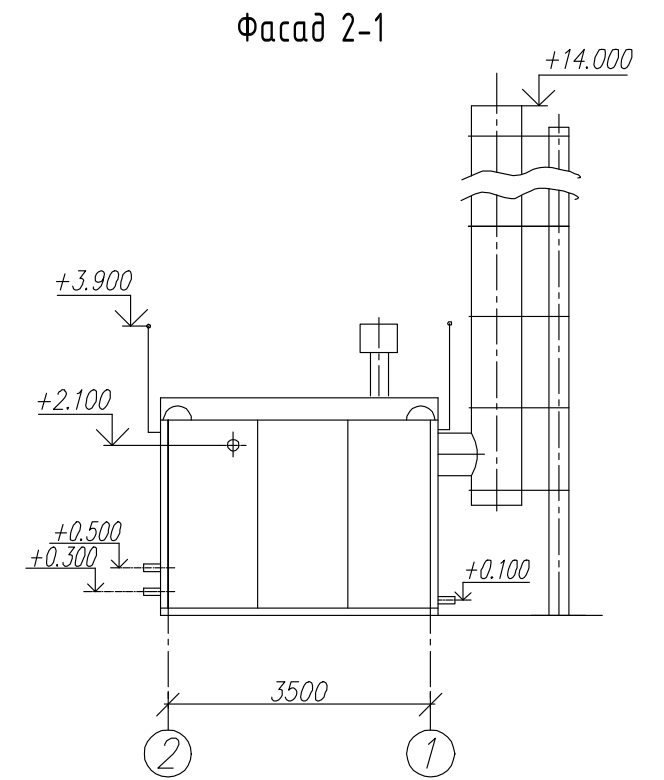
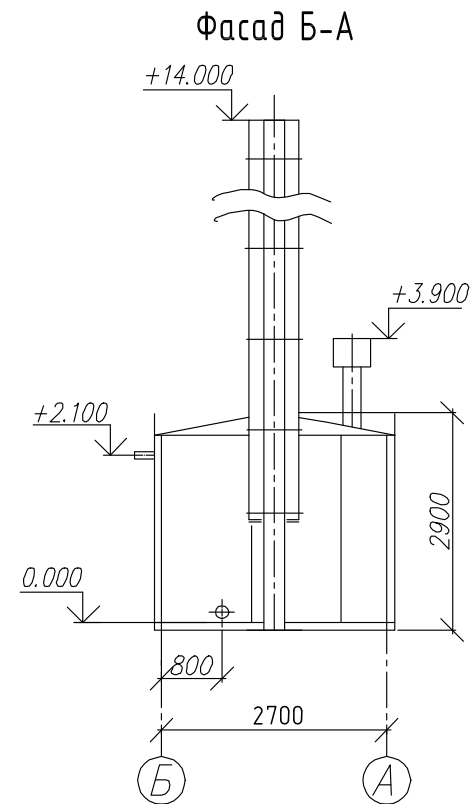
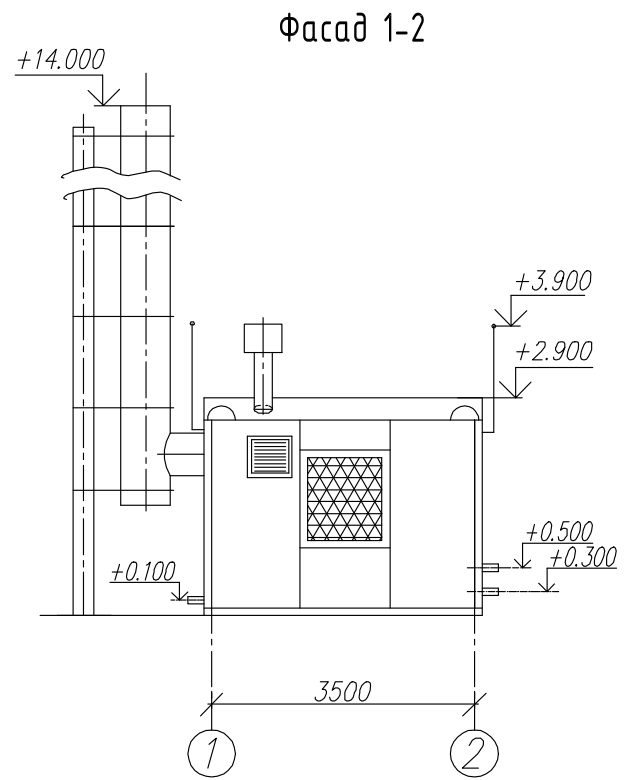

План на отм. 000

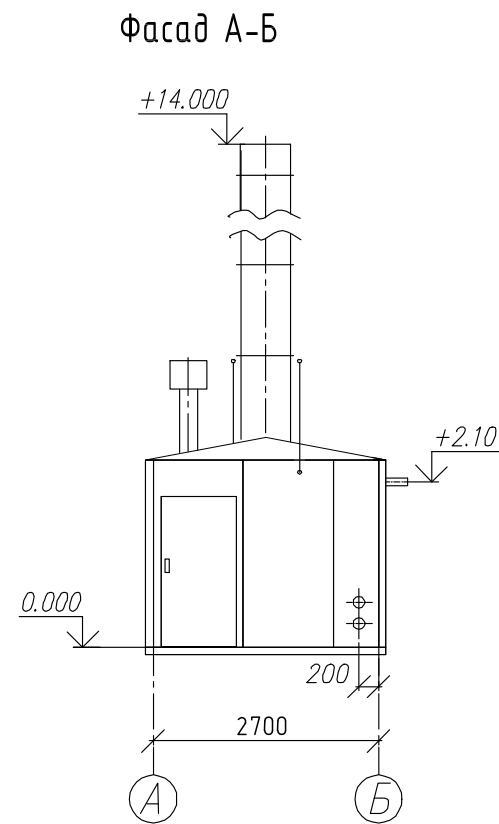
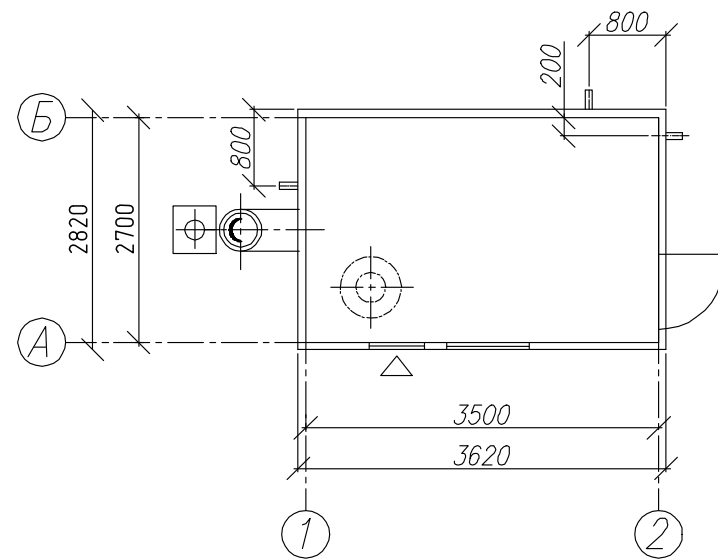

Примечание:

1. Котельная общей мощностью 0,3 МВт.
2. За отм. 0,000 принята отметка чистого пола котельной.
3. Облицовка фасада металлопрофилем

					№0115300034519000011_24.1147- AP2			
					Основная общеобразовательная школа на 108 ученических мест в д.Кашмаши Моргаушского района Чувашской республики			
Изм.	Кол.уч	Лист	Индок.	Подпись	Дата	Стадия	Лист	Листов
						Архитектурные решения	П	2
ГИП	Оривалов	Смф			01.20	План котельной, фасад 1-2, Б-А, 2-1, А-Б	ООО "ПРОЕКТ-ХОЛДИНГ"	
Разработал	Суворов	НФФ			01.20			
Н.контр.	Матросова	ЛВЛ			01.20			

Инв.№ подл.
Подпись и дата.
Взам инв.№