

ДОКУМЕНТАЦИЯ ПО ПЛАНИРОВКЕ ТЕРРИТОРИИ ОБЪЕКТА

**«Скоростная автомобильная дорога Москва – Нижний Новгород – Казань.
Строительство скоростной автомобильной дороги Москва – Нижний
Новгород – Казань, 7 этап км 586 – км 663, Чувашская Республика,
Республика Татарстан (от пересечения с автомобильной дорогой
федерального значения А-151 «Цивильск – Ульяновск» до пересечения
с автомобильной дорогой федерального значения Р-241
«Казань — Буинск — Ульяновск»)»**

ПРОЕКТ ПЛАНИРОВКИ ТЕРРИТОРИИ

Основная часть проекта планировки.

Раздел 1 «Проект планировки территории. Графическая часть»

Часть 1

КНИГА 1

ДПТПиИТ-2019-1483-ПП-ОЧ-ГЧ-ЧР-1

**Сельское поселение Комсомольское Комсомольского
муниципального района, Сельское поселение Тобурдановское Канашского
муниципального района**



АКЦИОНЕРНОЕ ОБЩЕСТВО
Институт по проектированию и изысканиям автомобильных дорог
«СОЮЗДОРПРОЕКТ»

ЗАКАЗЧИК: Государственная компания «Российские автомобильные дороги»

«Скоростная автомобильная дорога Москва – Нижний Новгород – Казань. Строительство скоростной автомобильной дороги Москва – Нижний Новгород – Казань, 7 этап км 586 – км 663, Чувашская Республика, Республика Татарстан (от пересечения с автомобильной дорогой федерального значения А-151 «Цивильск – Ульяновск» до пересечения с автомобильной дорогой федерального значения Р-241 «Казань — Буинск — Ульяновск»)»

ПРОЕКТ ПЛАНИРОВКИ ТЕРРИТОРИИ

Основная часть проекта планировки.

Раздел 1 «Проект планировки территории. Графическая часть»

Часть 1

Чувашская Республика км 588 – км 596

Книга 1

Сельское поселение Комсомольское

Комсомольского муниципального района, Сельское поселение

Тобурдановское Канашского муниципального района

ДПТиИТ-2019-1483-ПП-ОЧ-ГЧ-ЧР-1



АКЦИОНЕРНОЕ ОБЩЕСТВО
Институт по проектированию и изысканиям автомобильных дорог

«СОЮЗДОПРОЕКТ»

ЗАКАЗЧИК: Государственная компания «Российские автомобильные дороги»

«Скоростная автомобильная дорога Москва – Нижний Новгород – Казань. Строительство скоростной автомобильной дороги Москва – Нижний Новгород – Казань, 7 этап км 586 – км 663, Чувашская Республика, Республика Татарстан (от пересечения с автомобильной дорогой федерального значения А-151 «Цивильск – Ульяновск» до пересечения с автомобильной дорогой федерального значения Р-241 «Казань — Буинск — Ульяновск»)»

ПРОЕКТ ПЛАНИРОВКИ ТЕРРИТОРИИ

Основная часть проекта планировки

Раздел 1 «Проект планировки территории. Графическая часть»

Часть 1

Чувашская Республика, км 588- км 596

Книга 1

Сельское поселение Комсомольское

Комсомольского муниципального района, Сельское поселение

Тобурдановское Канашского муниципального района

ДПТПиИТ-2019-1483-ПП-ОЧ-ГЧ-ЧР-1

Генеральный директор

Руководитель проекта



А.Е. Еремин

А.Н. Лигоцкий

**Москва
2020**



ЗАКАЗЧИК: АО «СОЮЗДОРПРОЕКТ»

ДОКУМЕНТАЦИЯ ПО ПЛАНИРОВКЕ ТЕРРИТОРИИ

**«Скоростная автомобильная дорога Москва – Нижний Новгород – Казань.
Строительство скоростной автомобильной дороги Москва – Нижний
Новгород – Казань, 7 этап км 586 – км 663, Чувашская Республика,
Республика Татарстан (от пересечения с автомобильной дорогой
федерального значения А-151 «Цивильск – Ульяновск» до пересечения с
автомобильной дорогой федерального значения Р-241 «Казань — Буинск —
Ульяновск»)»**

ПРОЕКТ ПЛАНИРОВКИ ТЕРРИТОРИИ

Основная часть проекта планировки

Раздел 1 «Проект планировки территории. Графическая часть»

Часть 1

Чувашская Республика, км 588- км 596

Книга 1

**Сельское поселение Комсомольское Комсомольского
муниципального района, Сельское поселение Тобурдановское
Канашского муниципального района**

ДПТПиИТ-2019-1483-ПП-ОЧ-ГЧ-ЧР-1

Генеральный директор

И.Н. Никитин

Руководитель проекта

М.В. Смирнов



ДОКУМЕНТАЦИЯ ПО ПЛАНИРОВКЕ ТЕРРИТОРИИ

«Скоростная автомобильная дорога Москва – Нижний Новгород – Казань. Строительство скоростной автомобильной дороги Москва – Нижний Новгород – Казань, 7 этап км 586 – км 663, Чувашская Республика, Республика Татарстан (от пересечения с автомобильной дорогой федерального значения А-151 «Цивильск – Ульяновск» до пересечения с автомобильной дорогой федерального значения Р-241 «Казань — Буинск — Ульяновск»)»

Основная часть проекта планировки территории.

Раздел 1 «Проект планировки территории. Графическая часть»

Часть 1

Чувашская Республика, км 588- км 596

КНИГА 1

ДПТПиИТ-2019-1483-ПП-ОЧ-ГЧ-ЧР-1

Сельское поселение Комсомольское Комсомольского муниципального района, Сельское поселение Тобурдановское Канашского муниципального района

Заказчик:	АО «Союзгипрозем»
Исполнитель:	ООО «КРТ Система»

Генеральный директор

А.В. Сердюков

Главный инженер

В.А. Аничкин



Санкт-Петербург

2020

Состав документации по планировке территории

Номер тома	Обозначение	Наименование	Примечание
7 этап			
1. Основная часть проекта планировки			
<i>Раздел 1 «Проект планировки территории. Графическая часть»</i>			
<i>Часть 1</i>	<i>ДПТПиИТ-2019-1483-ПП-ОЧ-ГЧ-ЧР</i>	<i>Чувашская Республика, км 588- км 596</i>	
Книга 1	ДПТПиИТ-2019-1483-ПП-ОЧ-ГЧ-ЧР-1	Сельское поселение Комсомольское, Комсомольского муниципального района, Сельское поселение Тобурдановское Канашского муниципального района	
<i>Часть 2</i>	<i>ДПТПиИТ-2019-1483-ПП-ОЧ-ГЧ-РТ</i>	<i>Республика Татарстан, км 596- км 602</i>	
Книга 1	ДПТПиИТ-2019-1483-ПП-ОЧ-ГЧ-РТ-1	Сельское поселение Старотябердинское Кайбицкого муниципального района	
<i>Часть 3</i>	<i>ДПТПиИТ-2019-1483-ПП-ОЧ-ГЧ-ЧР</i>	<i>Чувашская Республика, км 602- км 604</i>	
Книга 1	ДПТПиИТ-2019-1483-ПП-ОЧ-ГЧ-ЧР-1	Сельское поселение Чутеевское Янтиковского муниципального района	
<i>Часть 4</i>	<i>ДПТПиИТ-2019-1483-ПП-ОЧ-ГЧ-РТ</i>	<i>Республика Татарстан, км 604- км 670</i>	
Книга 1	ДПТПиИТ-2019-1483-ПП-ОЧ-ГЧ-РТ-1	Сельское поселение Молькеевское Кайбицкого муниципального района	
Книга 2	ДПТПиИТ-2019-1483-ПП-ОЧ-ГЧ-РТ-2	Сельское поселение Хозесановское Кайбицкого муниципального района	
Книга 3	ДПТПиИТ-2019-1483-ПП-ОЧ-ГЧ-РТ-3	Сельское поселение Большеподберезинское Кайбицкого муниципального района	
Книга 4	ДПТПиИТ-2019-1483-ПП-ОЧ-ГЧ-РТ-4	Сельское поселение Ульяновское Кайбицкого муниципального района	
Книга 5	ДПТПиИТ-2019-1483-ПП-ОЧ-ГЧ-РТ-5	Сельское поселение Большекайбицкое Кайбицкого муниципального района	
Книга 6	ДПТПиИТ-2019-1483-ПП-ОЧ-ГЧ-РТ-6	Сельское поселение Кушманское Кайбицкого муниципального района	
Книга 7	ДПТПиИТ-2019-1483-ПП-ОЧ-ГЧ-РТ-7	Сельское поселение Муралинское Кайбицкого муниципального района	
Книга 8	ДПТПиИТ-2019-1483-ПП-ОЧ-ГЧ-РТ-8	Сельское поселение Федоровское Кайбицкого муниципального района	
Книга 9	ДПТПиИТ-2019-1483-ПП-ОЧ-ГЧ-РТ-9	Сельское поселение Кулангинское Кайбицкого муниципального района	
Книга 10	ДПТПиИТ-2019-1483-ПП-ОЧ-ГЧ-РТ-10	Сельские поселения Верхнеаткозинское Апастовского муниципального района,	

Изн. № подл.	Подпись и дата	Взам. инв. №

ДПТПиИТ-2019-1483-ПП					
Изм.	Кол.уч	Лист	№док	Подп.	Дата
Разработал	Бреусов				03.2020
Проверил	Божук				03.2020
Рук.отдела	Божук				03.2020
Н. контр.	Косынкина				03.2020

Состав документации по планировке территории

Стадия	Лист	Листов
ДПТ	1	6

ООО «КРТ Система»

Номер тома	Обозначение	Наименование	Примечание
		Маломеминское Кайбицкого муниципального района, Большеемеминское Верхнеуслонского муниципального района	
Книга 11	ДПТПиИТ-2019-1483-ПП-ОЧ-ГЧ-РТ-11	Сельское поселение Коргузинское Верхнеуслонского муниципального района	
Книга 12	ДПТПиИТ-2019-1483-ПП-ОЧ-ГЧ-РТ-12	Сельское поселение Кильдеевское Верхнеуслонского муниципального района	
<i>Раздел 2. «Положение о размещении линейных объектов»</i>			
Часть 1	ДПТПиИТ-2019-1483-ПП-ОЧ-ПР-ЧР	Чувашская Республика, Республика Татарстан	
2. Материалы по обоснованию проекта планировки			
<i>Раздел 3 «Материалы по обоснованию проекта планировки территории. Графическая часть»</i>			
Часть 1	ДПТПиИТ-2019-1483-ПП-МО-ГЧ-ЧР	Чувашская Республика, км 588- км 596	
Книга 1	ДПТПиИТ-2019-1483-ПП-МО-ГЧ-ЧР-1	Сельское поселение Комсомольское, Комсомольского муниципального района, Сельское поселение Тобурдановское Канашского муниципального района	
Часть 2	ДПТПиИТ-2019-1483-ПП-МО-ГЧ-РТ	Республика Татарстан, км 596- км 602	
Книга 1	ДПТПиИТ-2019-1483-ПП-МО-ГЧ-РТ-1	Сельское поселение Старотябердинское Кайбицкого муниципального района	
Часть 3	ДПТПиИТ-2019-1483-ПП-МО-ГЧ-ЧР	Чувашская Республика, км 602- км 604	
Книга 1	ДПТПиИТ-2019-1483-ПП-МО-ГЧ-ЧР-1	Сельское поселение Чутеевское Янтиковского муниципального района	
Часть 4	ДПТПиИТ-2019-1483-ПП-МО-ГЧ-РТ	Республика Татарстан, км 604- км 670	
Книга 1	ДПТПиИТ-2019-1483-ПП-МО-ГЧ-РТ-1	Сельское поселение Молькеевское Кайбицкого муниципального района	
Книга 2	ДПТПиИТ-2019-1483-ПП-МО-ГЧ-РТ-2	Сельское поселение Хозесановское Кайбицкого муниципального района	
Книга 3	ДПТПиИТ-2019-1483-ПП-МО-ГЧ-РТ-3	Сельское поселение Большеподберезинское Кайбицкого муниципального района	
Книга 4	ДПТПиИТ-2019-1483-ПП-МО-ГЧ-РТ-4	Сельское поселение Ульяновское Кайбицкого муниципального района	

Ив. № подл.	Подпись и дата	Взам. инв. №

Изм.	Кол.уч	Лист	№ док	Подп.	Дата	ДПТПиИТ-2019-1483-ПП	Лист 2
------	--------	------	-------	-------	------	----------------------	-----------

Номер тома	Обозначение	Наименование	Примечание
Книга 5	ДПТПиИТ-2019-1483-ПП-МО-ГЧ-РТ-5	Сельское поселение Большекайбицкое Кайбицкого муниципального района	
Книга 6	ДПТПиИТ-2019-1483-ПП-МО-ГЧ-РТ-6	Сельское поселение Кушманское Кайбицкого муниципального района	
Книга 7	ДПТПиИТ-2019-1483-ПП-МО-ГЧ-РТ-7	Сельское поселение Муралинское Кайбицкого муниципального района	
Книга 8	ДПТПиИТ-2019-1483-ПП-МО-ГЧ-РТ-8	Сельское поселение Федоровское Кайбицкого муниципального района	
Книга 9	ДПТПиИТ-2019-1483-ПП-МО-ГЧ-РТ-9	Сельское поселение Кулангинское Кайбицкого муниципального района	
Книга 10	ДПТПиИТ-2019-1483-ПП-МО-ГЧ-РТ-10	Сельские поселения Верхнеаткозинское Апастовского муниципального района, Маломеминское, Кайбицкого муниципального района, Большемемиинское, Верхнеуслонского муниципального района	
Книга 11	ДПТПиИТ-2019-1483-ПП-МО-ГЧ-РТ-11	Сельское поселение Коргузинское Верхнеуслонского муниципального района	
Книга 12	ДПТПиИТ-2019-1483-ПП-МО-ГЧ-РТ-12	Сельское поселение Кильдеевское Верхнеуслонского муниципального района	
<i>Раздел 4. «Материалы по обоснованию проекта планировки территории. Пояснительная записка»</i>			
Часть 1	ДПТПиИТ-2019-1483-ПП-МО-ПЗ-ЧР	Чувашская Республика, Республика Татарстан	
Приложения			
<i>Приложение 1. Инженерно-геодезические изыскания.</i>			
Книга 1.1	ДПТПиИТ-2019-1483-ПП-ИГДИ-1	Создание опорной геодезической сети. Обеспечение геодезического сопровождения ВЛС и АФС.	
Книга 1.2	ДПТПиИТ-2019-1483-ПП-ИГДИ-1.2	Выполнение воздушного лазерного сканирования и фотосъемки, создание цифровых ортофотопланов и формирование цифровой модели рельефа.	
Книга 1.3	ДПТПиИТ-2019-1483-ПП-ИГДИ-1.3	Полевое дешифрирование топографических планов. Инженерно-гидрографические работы. Согласование полноты и правильности нанесения на планы наземных и подземных коммуникаций с их собственниками.	

Изм. № подл.	Подпись и дата	Взам. инв. №
--------------	----------------	--------------

Изм.	Кол.уч	Лист	№ док	Подп.	Дата	ДПТПиИТ-2019-1483-ПП	Лист 3
------	--------	------	-------	-------	------	----------------------	-----------

Номер тома	Обозначение	Наименование	Примечание
Книга 1.4	ДПТПиИТ-2019-1483-ПП-ИГДИ-1.4	Инженерно-топографические планы масштаба 1:2000 полосы трассы проектируемой автодороги.	
Книга 1.5	ДПТПиИТ-2019-1483-ПП-ИГДИ-1.5	Материалы согласований полноты и правильности нанесения на планы наземных и подземных коммуникаций с их собственниками.	
<i>Приложение 2. Инженерно-геологические изыскания</i>			
Книга 2.1	ДПТПиИТ-2019-1483(7)-ПП-ИГИ-2.1	Приложение 2. Инженерно-геологические изыскания. Текстовая часть. Текстовые приложения.	
Книга 2.2	ДПТПиИТ-2019-1483(7)-ПП-ИГИ-2.2	Приложение 2. Инженерно-геологические изыскания. Текстовые приложения. Результаты маршрутного обследования	
Книга 2.3	ДПТПиИТ-2019-1483(7)-ПП-ИГИ-2.3	Приложение 2. Инженерно-геологические изыскания. Графические приложения	
Книга 2.4	ДПТПиИТ-2019-1483(7)-ПП-ИГИ-2.4	Приложение 2. Инженерно-геологические изыскания. Технический отчет по результатам инженерно-геофизических исследований	
Книга 2.5	ДПТПиИТ-2019-1483(7)-ПП-ИГИ-2.5	Приложение 2. Инженерно-геологические изыскания. Технический отчет по оценке карстоопасности для разработки проекта планировки. Текстовая часть.	
Книга 2.6	ДПТПиИТ-2019-1483(7)-ПП-ИГИ-2.6	Приложение 2. Инженерно-геологические изыскания. Технический отчет по оценке карстоопасности для разработки проекта планировки. Графическая часть.	
<i>Приложение 3. Инженерно-гидрометеорологические изыскания</i>			
Книга 3	ДПТПиИТ-2019-1483-ПП-ИГМИ-3	Приложение 3. Инженерно-гидрометеорологические изыскания.	
<i>Приложение 4. Инженерно-экологические изыскания</i>			
Книга 4	ДПТПиИТ-2019-1483-ПП-ИЭИ-4	Приложение 4. Инженерно-экологические изыскания.	
<i>Приложение 5. Материалы, обосновывающие разработку проекта планировки территории</i>			
Книга 5.1	ДПТПиИТ-2019-1483(7)-ПП-МО-5.1	Основные технические решения.	
Книга 5.2	ДПТПиИТ-2019-1483(7)-ПП-МО-5.2	Энергоснабжение и наружное освещение автомобильной дороги.	

Изм. № подл.	Подпись и дата	Взам. инв. №
--------------	----------------	--------------

Изм.	Кол.уч	Лист	№ док	Подп.	Дата	ДПТПиИТ-2019-1483-ПП	Лист 4
------	--------	------	-------	-------	------	----------------------	-----------

Номер тома	Обозначение	Наименование	Примечание
Книга 5.3	ДПТПиИТ-2019-1483(7)-ПП-МО-5.3	Мероприятия по охране окружающей среды	
Книга 5.4	ДПТПиИТ-2019-1483(7)-ПП-МО-5.4	Мероприятия по защите территории от чрезвычайных ситуаций природного и техногенного характера, в том числе по обеспечению пожарной безопасности и гражданской обороне.	
Книга 5.5	ДПТПиИТ-2019-1483(7)-ПП-МО-5.5	Мероприятия по переустройству инженерных коммуникаций.	
Книга 5.6.1	ДПТПиИТ-2019-1483(7)-ПП-МО-5.6.1	Мероприятия по обеспечению сохранности выявленных объектов культурного наследия. Выполнение археологического и историко-культурного обследования.	
Книга 5.6.2	ДПТПиИТ-2019-1483(7)-ПП-МО-5.6.2	Мероприятия по обеспечению сохранности выявленных объектов культурного наследия. Выполнение археологического и историко-культурного обследования.	
Книга 5.6.3	ДПТПиИТ-2019-1483(7)-ПП-МО-5.6.3	Мероприятия по обеспечению сохранности выявленных объектов культурного наследия. Выполнение археологического и историко-культурного обследования.	
Книга 5.7	ДПТПиИТ-2019-1483(7)-ПП-МО-5.7	Экономические изыскания по выбранному варианту размещения Объекта и основных технических решений.	
Книга 5.8	ДПТПиИТ-2019-1483(7)-ПП-РВ-5.8	Имущественно-правовая инвентаризация земельных участков и иных объектов недвижимого имущества	
<i>Приложение 6. Определение предварительного размера возмещения в связи с изъятием для государственных нужд земельных участков и (или) иных объектов недвижимого имущества, занятием земельных участков на время проведения строительно-монтажных работ (укрупненный расчет)</i>			
Книга 6	ДПТПиИТ-2019-1483-ПП-РВ-6	Приложение 6. Определение предварительного размера возмещения в связи с изъятием для государственных нужд земельных участков и (или) иных объектов недвижимого имущества, занятием земельных участков на время	

Изм. № подл.	Подпись и дата	Взам. инв. №

Номер тома	Обозначение	Наименование	Примечание
		проведения строительно-монтажных работ (укрупненный расчет).	
<i>Приложение 7. Сводный сметный расчет стоимости строительства Автомобильной дороги на основании укрупненных нормативов цены строительства или объектов аналогов</i>			
Книга 7	ДПТПиИТ-2019-1483-ПП-ССР-7	Приложение 7. Сводный сметный расчет стоимости строительства Автомобильной дороги на основании укрупненных нормативов цены строительства или объектов аналогов.	
<i>Приложение 8. Информационная модель. Презентационная 3D-модель, планируемой к размещению Автомобильной дороги</i>			
Книга 8	ДПТПиИТ-2019-1483-ПП-ИМ-8	Приложение 8. Информационная модель. Презентационная 3D-модель, планируемой к размещению Автомобильной дороги.	

Взам. инв. №	
Подпись и дата	
Инв. № подл.	





Изм.	Кол.уч	Лист	№ док	Подп.	Дата

Содержание

№ п/п	Наименование	№ стр.
	Графические материалы	
1.	Чертеж красных линий. М 1:2000	
	Приложение 1. Перечень координат характерных точек красных линий	
2.	Чертеж границ зон планируемого размещения линейных объектов, совмещенный с чертежом границ зон планируемого размещения линейных объектов, подлежащих реконструкции в связи с изменением их местоположения (автомобильных дорог). М 1:2000	
3.	Чертеж границ зон планируемого размещения линейных объектов, подлежащих реконструкции в связи с изменением их местоположения (инженерных сетей). М 1:2000	

Взам. инв. №						
	Подпись и дата					
Инв. № подл.						
	Изм.	Кол.уч	Лист	№док	Подп.	Дата
	Разработал	Бреусов			<i>[Подпись]</i>	03.2020
	Проверил	Божук			<i>[Подпись]</i>	03.2020
Рук.отдела	Божук			<i>[Подпись]</i>	03.2020	
Н. контр.	Косынкина			<i>[Подпись]</i>	03.2020	
ДПТПиИТ-2019-1483-ПП-ОЧ-ГЧ-ЧР-1						
Содержание						Стадия
Содержание						Лист
Содержание						Листов
Содержание						ДПТ
Содержание						1
Содержание						1
Содержание						ООО «КРТ Система»

Условные обозначения:

-  Границы территории, в отношении которой осуществляется подготовка проекта планировки
-  Граница субъекта Российской Федерации
-  Граница муниципального района
-  Граница поселения / городского округа

- Границы зон планируемого размещения линейного объекта:
-  автомобильной дороги общего пользования федерального значения "Скоростная автомобильная дорога Москва - Нижний Новгород - Казань"

Границы зон планируемого размещения линейных объектов, подлежащих реконструкции в связи с изменением их местоположения:

-  автомобильных дорог

Планируемая автомобильная дорога:







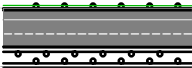
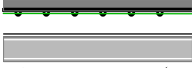

-  проезжая часть
-  съезды с асфальтовым покрытием
-  эстакады, путепроводы, мосты
-  экодуки (биопереходы)
-  русла водопропускных труб
-  откосы
-  водопропускные трубы
-  нагорная канава
-  локальные очистные сооружения
-  трансформаторные подстанции

Схема расположения проектируемого объекта

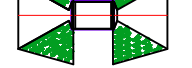

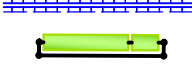
Территории общего пользования:

-  границы береговых полос

Схема расположения листов

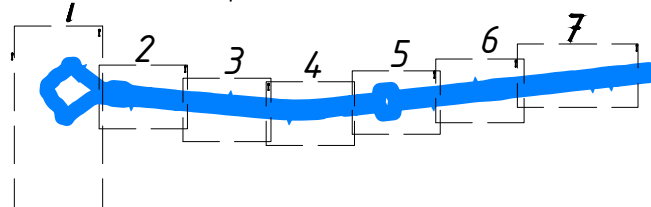





Согласовано

Взам. инв. №

Подп. и дата

Инв. № подл.

						ДПТПИИТ-2019-1483-ПП-04-ГЧ-ЧР-1			
						«Скоростная автомобильная дорога Москва - Нижний Новгород - Казань. Строительство скоростной автомобильной дороги Москва - Нижний Новгород - Казань, 7 этап км 586 - км 663, Чувашская Республика. Республика Татарстан (от пересечения с автомобильной дорогой федерального значения А-151 «Цивильск - Ульяновск» до пересечения с автомобильной дорогой регионального значения Р-241 «Казань - Буинск - Ульяновск»)»			
Изм.	Кол.уч.	Лист	№ док.	Подпись	Дата	Проект планировки территории Основная часть	Стадия	Лист	Листов
Разработал	Бреусов				03.20		ДПТ	1.0	8
Проверил	Косынкина				03.20				
Рук. отдела	Божук				03.20				
Н. контроль	Косынкина				03.20	Чертеж красных линий. М 1:2000	ООО "КРТ Система"		

Система координат МСК-21 зона 1

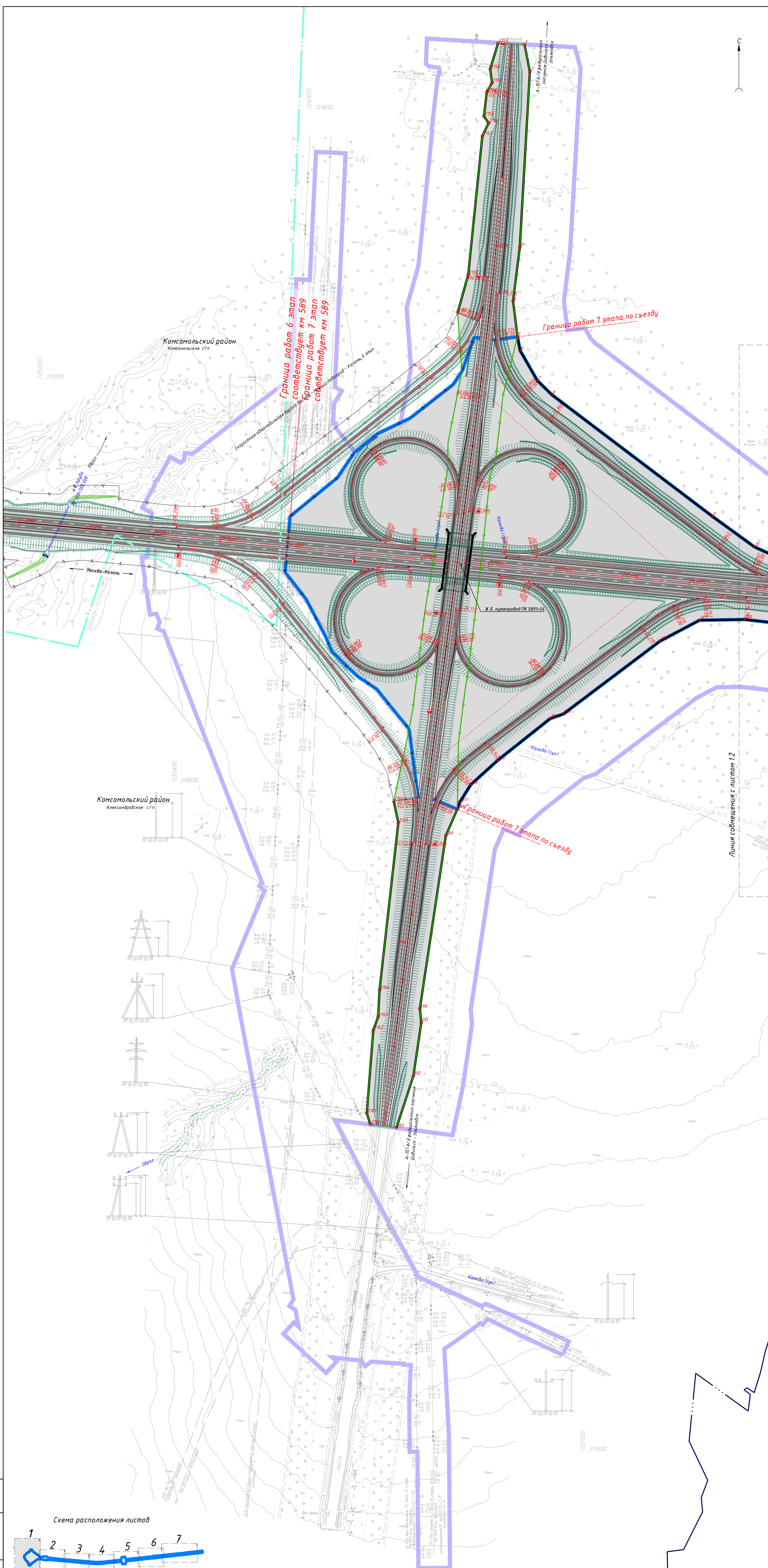

Комсомольский район
Константиновское с/п

Комсомольский район
Александровское с/п

Граница работ 6 этап
соответствует км 589
Граница работ 7 этап
соответствует км 589

Граница работ 7 этапа по съезду

Граница работ 7 этапа по съезду

Линия совмещения с листом 1.2

Схема расположения листов



Схема расположения листов

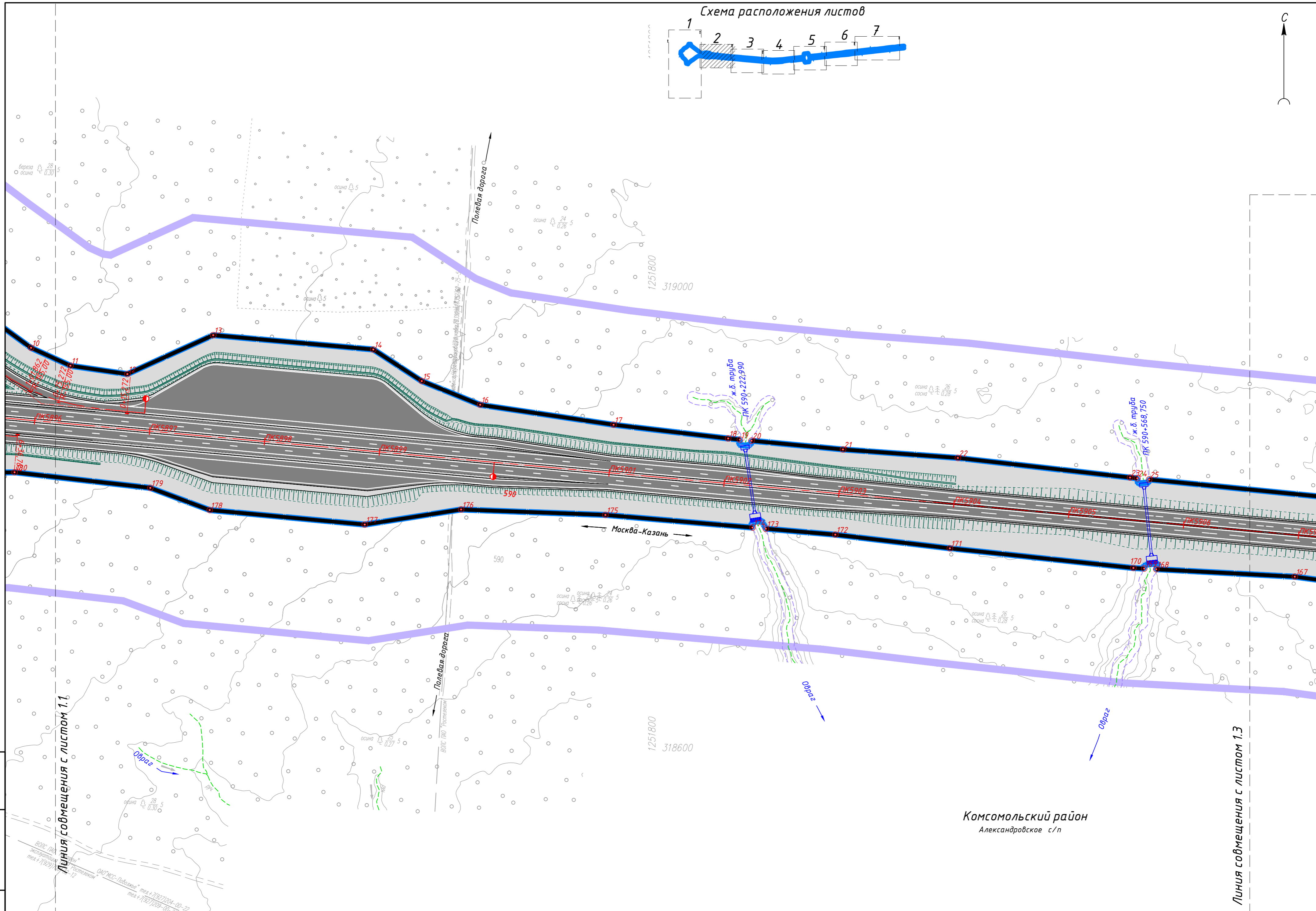
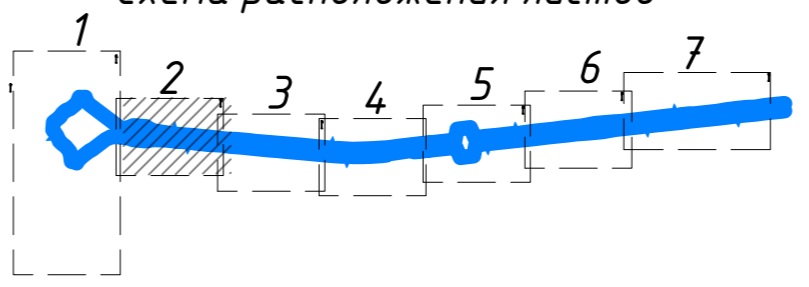

Линия совмещения с листом 1.1

Линия совмещения с листом 1.3

Комсомольский район
Александровское с/п

Инв. № подл. Подп. и дата. Взам. инв. №

Изм.	Кол. уч.	Лист	№ док.	Подпись	Дата

ДПТПИИТ-2019-1483-ПП-04-ГЧ-ЧР-1

Лист
1.2

Схема расположения листов

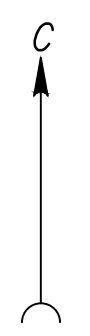
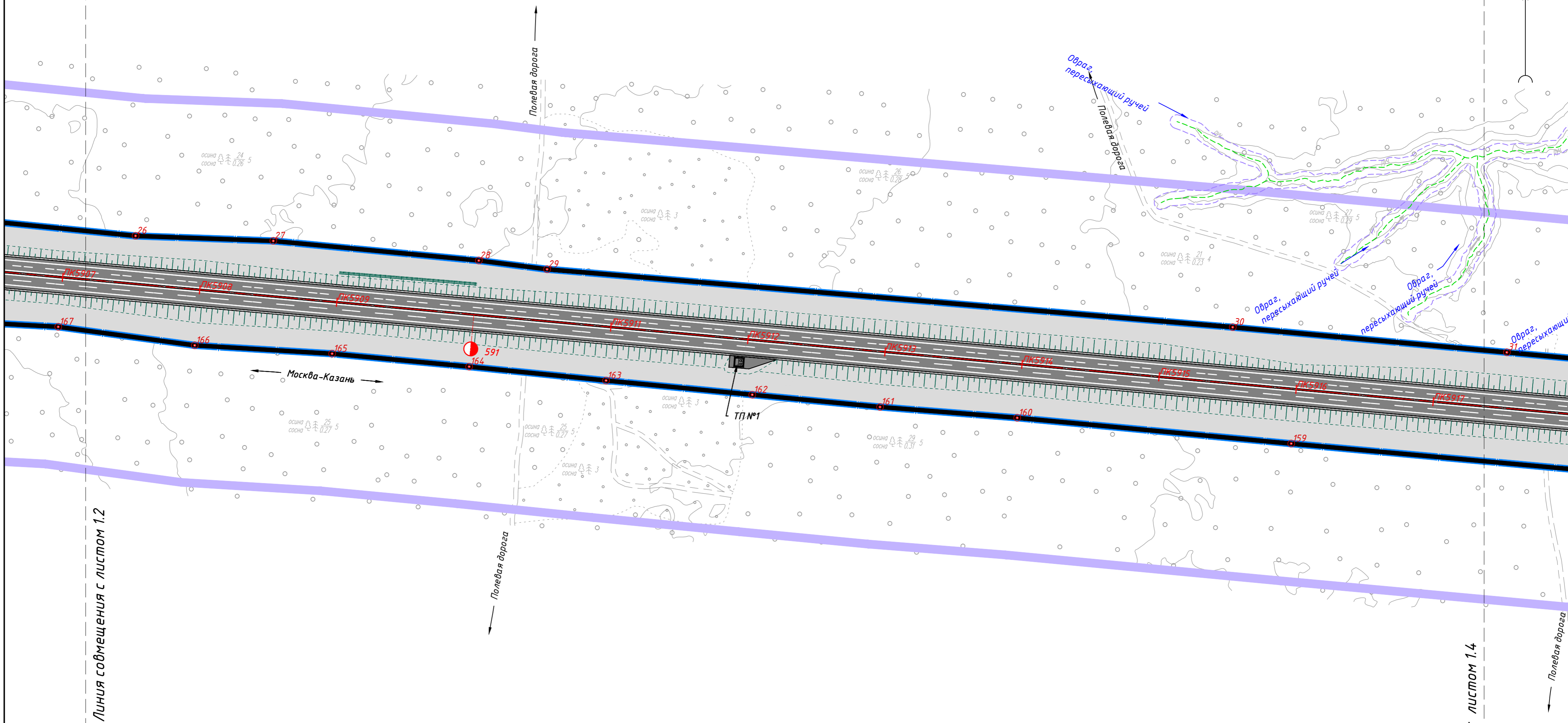
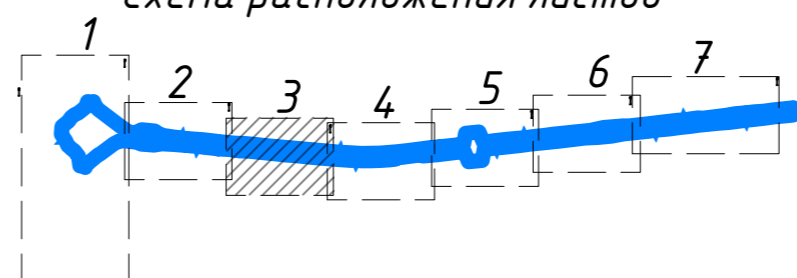

Линия совмещения с листом 1.2

Линия совмещения с листом 1.4

Комсомольский район
Александровское с/п

Инв. № подл.	Подп. и дата	Взам. инв. №

Изм.	Кол. уч.	Лист № док.	Подпись	Дата

ДПТПИТ-2019-1483-ПП-04-ГЧ-ЧР-1

Лист
1.3

Схема расположения листов

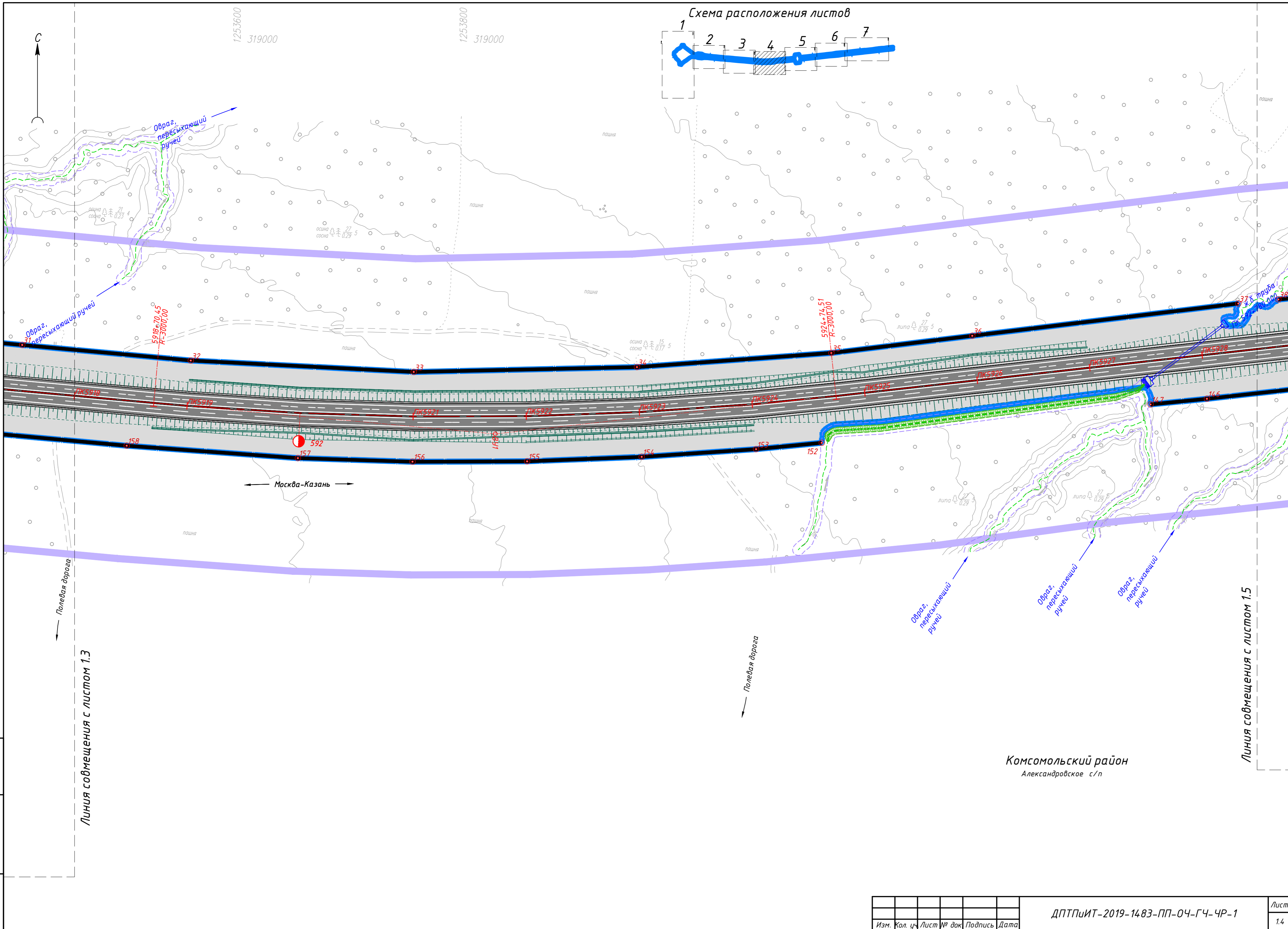
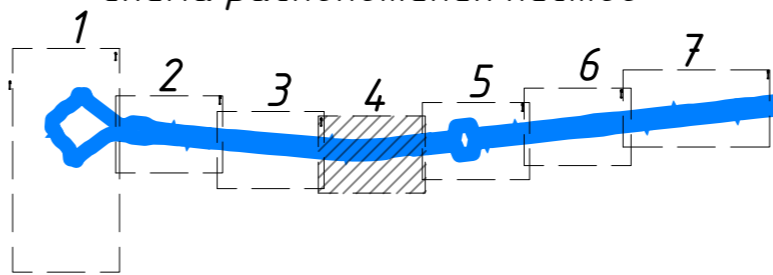

Инв. № подл.	Подп. и дата	Взам. инв. №

Изм.	Кол. уч.	Лист	№ док.	Подпись	Дата

ДПТПИИТ-2019-1483-ПП-04-ГЧ-ЧР-1

Лист
1.4

Схема расположения листов

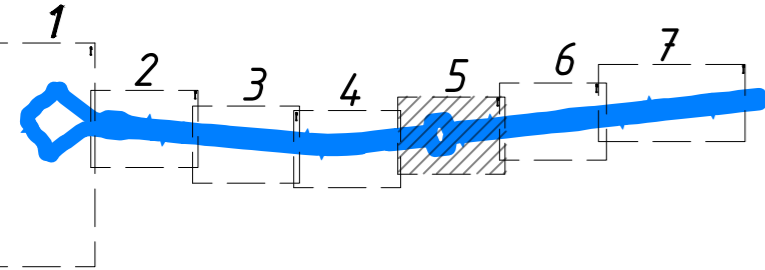

Канашский район
Тобурдановское с/п

Полевыя дорога

Комсомольский район
Александровское с/п

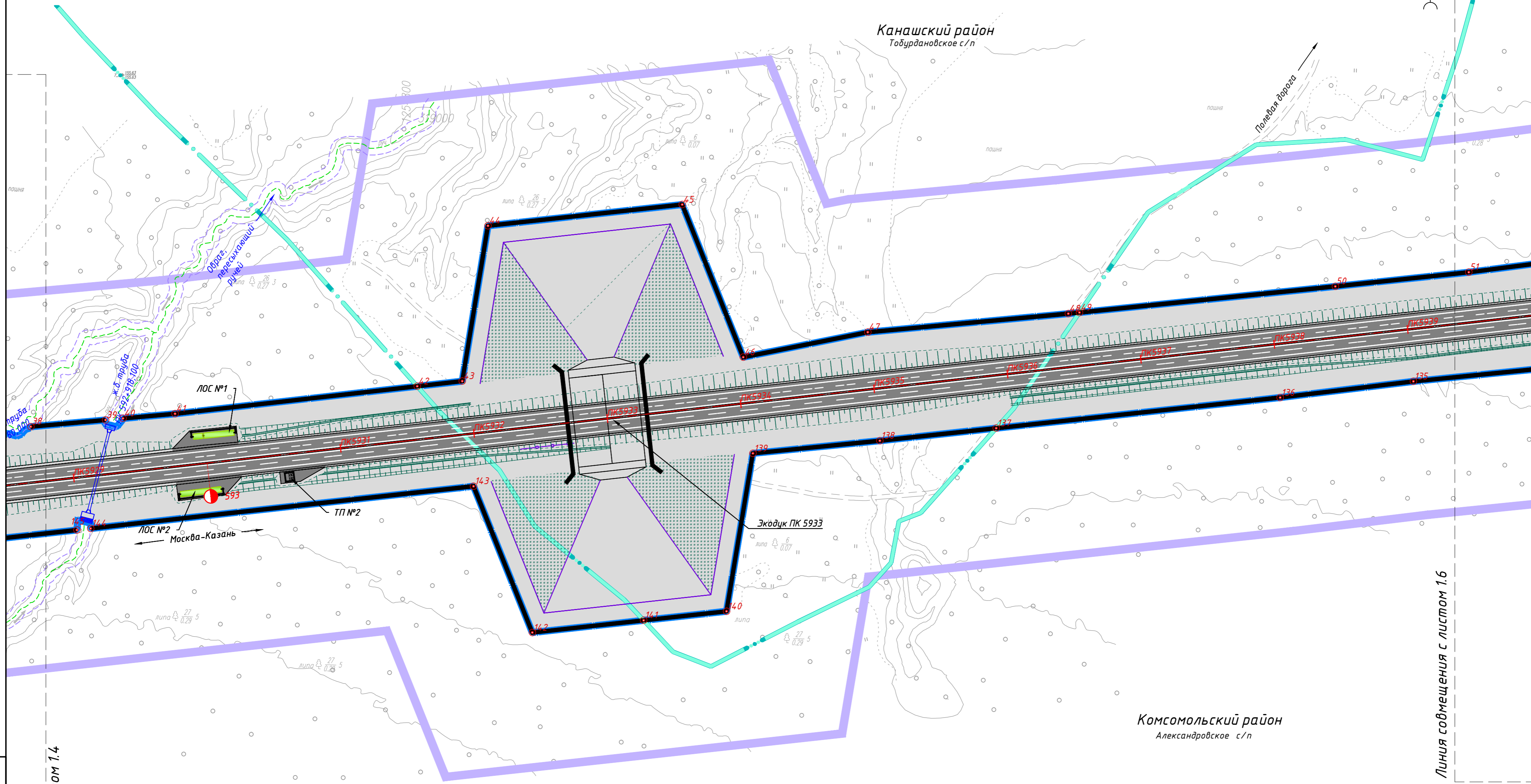

Инв. № подл.	Подп. и дата	Взам. инв. №

Линия совмещения с листом 1.4

Линия совмещения с листом 1.6

Изм.	Кол. уч.	Лист № док	Подпись	Дата

ДПТПИИТ-2019-1483-ПП-04-ГЧ-ЧР-1

Лист
1.5

Схема расположения листов

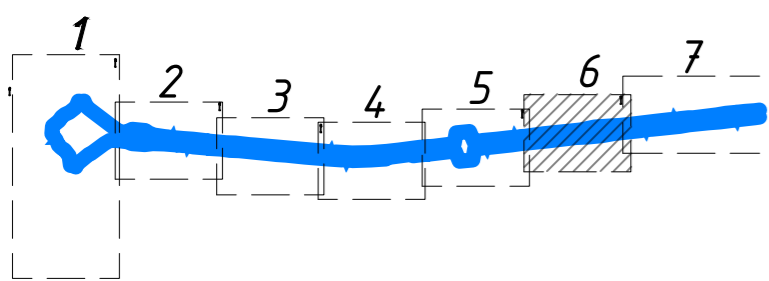

Линия совмещения с листом 1.7

Канашский район
Тобурдановское с/п

Комсомольский район
Александровское с/п

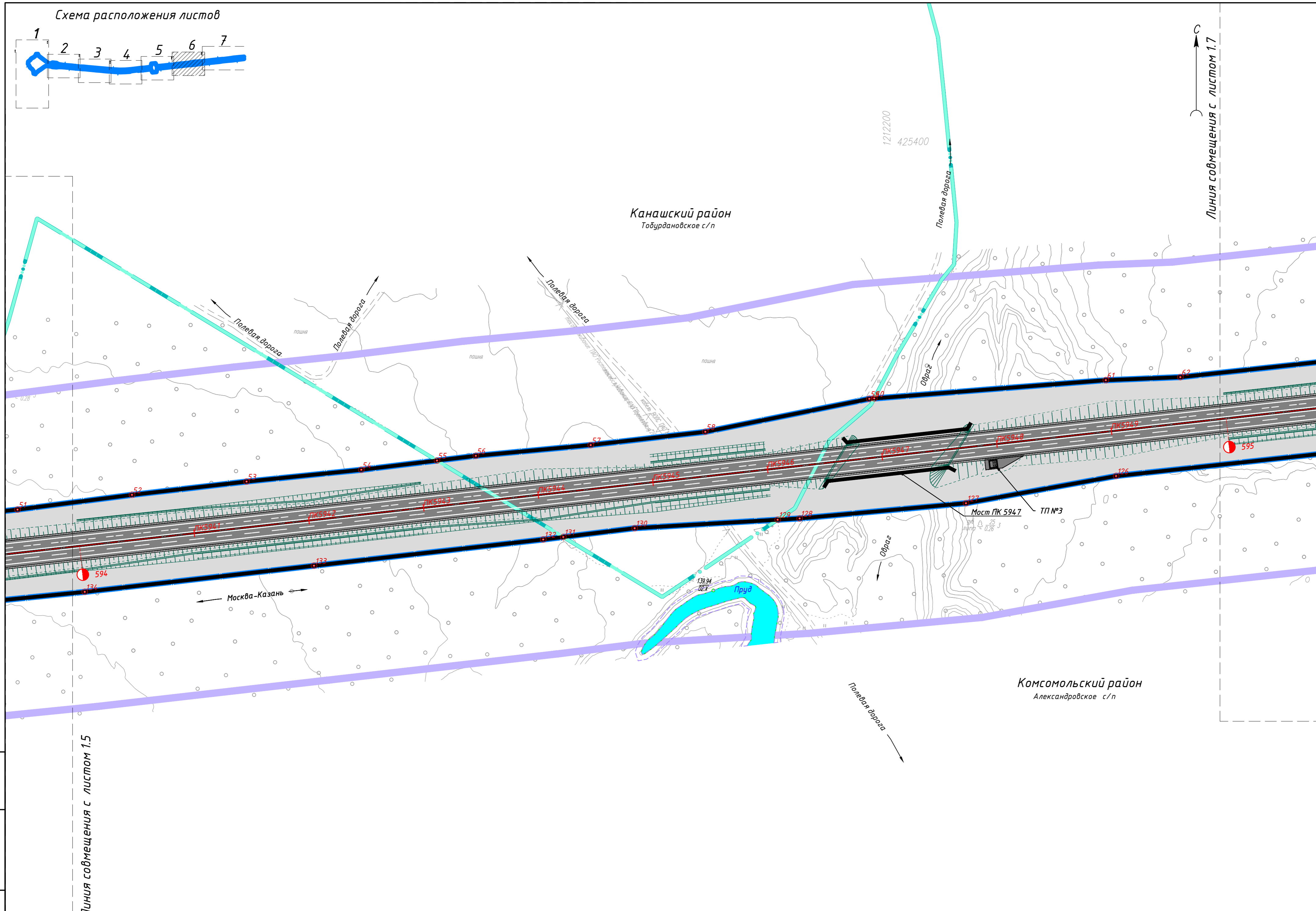

Линия совмещения с листом 1.5

Инв. № подл.	Подп. и дата	Взам. инв. №

Изм.	Кол. уч.	Лист № док.	Подпись	Дата

ДПТПИИТ-2019-1483-ПП-04-ГЧ-ЧР-1

Лист
1.6

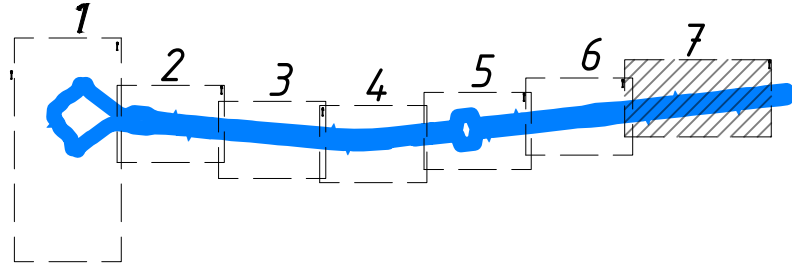

Линия совмещения с листом 1.6

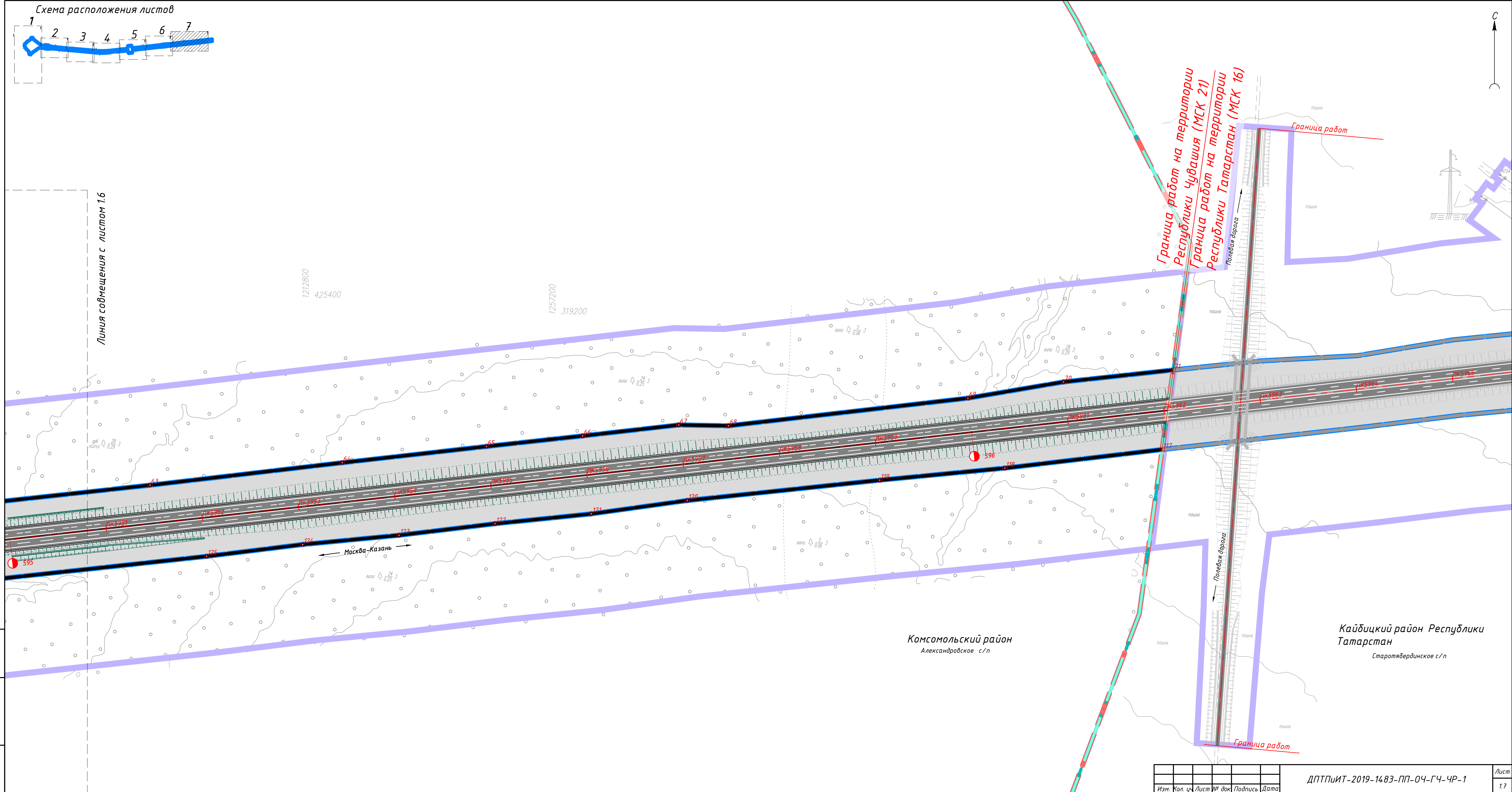

Комсомольский район
Александровское с/п

Кайбицкий район Республики
Татарстан
Старотябердинское с/п

Инв. № подл. Подл. и дата. Взам. инв. №

Изм.	Кол. уч.	Лист	№ док.	Подпись	Дата

ДПТПИИТ-2019-14.83-ПП-04-ГЧ-ЧР-1

Лист 1.7

Перечень координат характерных точек красных линий

№ точки	X	Y
Устанавливаемые красные линии		
Чувашская Республика		
Система координат: МСК 21		
№	X	Y
1	319699,38	1250914,23
2	319658,59	1250922,14
3	319397,85	1250907,19
4	319318,04	1250897,22
5	319264,68	1250903,73
6	319244,04	1250907,90
7	319199,66	1250933,30
8	319178,60	1250954,96
9	318998,08	1251193,31
10	318952,78	1251255,66
11	318937,26	1251289,77
12	318930,02	1251339,15
13	318963,79	1251413,58
14	318951,33	1251552,39
15	318923,94	1251594,34
16	318903,36	1251645,02
17	318886,04	1251760,64
18	318874,15	1251859,98
19	318873,17	1251870,20
20	318872,21	1251880,18
21	318864,62	1251959,53
22	318857,27	1252059,08
23	318840,25	1252208,37
24	318839,61	1252214,71
25	318838,60	1252224,88
26	318820,34	1252407,40
27	318816,68	1252507,48
28	318802,43	1252656,81
29	318796,10	1252706,45
30	318753,98	1253204,72
31	318735,71	1253403,89
32	318721,97	1253552,87
33	318711,85	1253749,94
34	318716,15	1253947,23
35	318728,63	1254119,02
36	318743,79	1254243,60
37	318772,34	1254478,75
38	318775,92	1254514,10
39	318780,92	1254569,83
40	318782,08	1254582,84
41	318785,56	1254621,63
42	318806,05	1254802,06
43	318809,86	1254835,61





44	318925,69	1254854,80
45	318941,53	1254999,54
46	318827,72	1255045,02
47	318846,38	1255137,79
48	318860,19	1255287,19
49	318861,04	1255295,51
50	318880,51	1255486,18
51	318891,05	1255585,63
52	318903,83	1255684,83
53	318915,36	1255784,17
54	318925,58	1255883,65
55	318933,60	1255949,24
56	318937,71	1255982,92
57	318947,04	1256082,51
58	318958,51	1256181,86
59	318987,14	1256324,01
60	318987,47	1256328,25
61	319003,32	1256529,05
62	319005,95	1256593,64
63	319026,05	1256778,08
64	319049,29	1256976,73
65	319066,12	1257125,80
66	319077,00	1257225,21
67	319088,31	1257324,55
68	319087,45	1257375,92
69	319116,01	1257623,35
70	319132,77	1257722,11
71	319145,14	1257835,62
72	320253,02	1263153,90
73	320280,65	1263220,37
74	320316,75	1263314,09
75	320364,70	1263440,59
76	320403,30	1263549,37
77	320464,97	1263741,37
78	320512,20	1263883,49
79	320609,21	1264167,74
80	320642,21	1264257,50
81	320759,62	1264249,58
82	320808,11	1264387,03
83	320711,75	1264454,43
84	320773,89	1264640,06
85	320842,57	1264826,75
86	320876,20	1264913,26
87	320880,39	1264923,85
88	320934,66	1265057,69
89	320973,53	1265149,22
90	321020,99	1265238,23
91	321081,83	1265374,31
92	321126,51	1265462,79

93	321192,99	1265596,83
94	321235,83	1265687,30
95	321254,93	1265726,50
96	320981,20	1265348,15
97	320962,50	1265307,98
98	320916,39	1265196,42
99	320848,29	1265039,69
100	320824,31	1264981,63
101	320820,48	1264972,38
102	320809,90	1264946,77
103	320773,62	1264853,01
104	320738,40	1264758,85
105	320704,72	1264664,27
106	320642,51	1264480,44
107	320520,41	1264488,33
108	320471,99	1264351,06
109	320568,17	1264283,56
110	320521,77	1264145,58
111	320471,22	1264004,35
112	320419,01	1263863,70
113	320384,06	1263769,99
114	320349,30	1263676,46
115	320273,41	1263492,30
116	320207,27	1263334,39
117	319062,91	1257824,15
118	319043,70	1257661,59
119	319031,25	1257532,17
120	319010,21	1257333,27
121	318996,42	1257234,18
122	318986,26	1257134,69
123	318974,27	1257035,40
124	318964,75	1256935,84
125	318952,51	1256836,57
126	318920,18	1256537,91
127	318896,59	1256407,79
128	318883,39	1256263,61
129	318882,26	1256244,55
130	318874,92	1256120,61
131	318867,27	1256058,70
132	318865,12	1256041,32
133	318842,38	1255842,60
134	318819,67	1255643,89
135	318809,69	1255544,37
136	318797,64	1255445,09
137	318774,81	1255233,49
138	318765,45	1255146,80
139	318756,05	1255052,21
140	318638,30	1255032,53

141	318631,54	1254970,78
142	318622,47	1254887,82
143	318731,53	1254844,04
144	318700,02	1254558,76
145	318698,89	1254548,54
146	318688,13	1254451,05
147	318683,16	1254401,12
152	318649,24	1254110,54
153	318643,62	1254052,52
154	318636,82	1253951,42
155	318632,88	1253850,17
156	318632,51	1253748,84
157	318635,73	1253647,55
158	318646,68	1253496,23
159	318669,39	1253247,25
160	318688,13	1253048,12
161	318696,01	1252948,41
162	318704,91	1252855,58
163	318715,24	1252749,32
164	318725,32	1252649,82
165	318734,74	1252550,26
166	318740,81	1252450,39
167	318754,27	1252351,19
168	318760,75	1252231,01
169	318761,31	1252220,65
170	318761,81	1252211,25
171	318778,89	1252052,17
172	318790,72	1251952,83
173	318795,89	1251892,59
174	318796,88	1251881,08
175	318807,83	1251753,55
176	318812,55	1251628,45
177	318799,47	1251544,95
178	318812,09	1251410,53
179	318831,29	1251359,02
180	318844,80	1251241,37
181	318843,70	1251174,34
182	318812,63	1251115,60
183	318704,43	1250972,10
184	318697,49	1250952,34
185	318635,32	1250874,12
186	318599,31	1250834,28
187	318572,88	1250817,80
188	318562,87	1250814,34
189	318523,51	1250797,32
190	318266,38	1250758,69
191	318245,93	1250760,82
192	318166,77	1250749,14
193	318089,33	1250723,78

2151	319300,56	1250814,80
2152	319356,65	1250830,50
2153	319563,16	1250851,62
2154	319582,46	1250860,81
2155	319592,37	1250853,91
2156	319628,05	1250858,08
2157	319642,08	1250865,97
2158	319662,30	1250863,15
2159	319701,67	1250875,03
2160	318094,39	1250685,08
2161	318111,28	1250679,90
2162	318234,99	1250689,54
2163	318254,23	1250696,71
2164	318294,30	1250698,81
2165	318542,86	1250726,66
2166	318574,90	1250719,88

Условные обозначения:

-  Границы территории, в отношении которой осуществляется подготовка проекта планировки
-  Граница субъекта Российской Федерации
-  Граница муниципального района
-  Граница поселения / городского округа

Границы зон планируемого размещения линейного объекта:

-  автомобильной дороги общего пользования федерального значения "Скоростная автомобильная дорога Москва - Нижний Новгород - Казань"

Номера характерных точек границ зон планируемого размещения линейного объекта:



Границы зон планируемого размещения объектов капитального строительства, проектируемых в составе линейного объекта автомобильной дороги общего пользования федерального значения "Скоростная автомобильная дорога Москва - Нижний Новгород - Казань":

-  объектов дорожного сервиса, иных зданий и сооружений, необходимых для содержания автомобильной дороги общего пользования федерального значения "Скоростная автомобильная дорога Москва - Нижний Новгород - Казань"

Границы зон с особыми условиями использования территорий, подлежащие установлению в связи с размещением линейного объекта:

-  границы придорожной полосы

Границы зон планируемого размещения линейных объектов, подлежащих реконструкции в связи с изменением их местоположения:

-  автомобильных дорог

Номера характерных точек границ зон планируемого размещения линейных объектов, подлежащих реконструкции в связи с изменением их местоположения:



Границы зон с особыми условиями использования территорий, подлежащие установлению в связи с размещением линейных объектов, подлежащих реконструкции в связи с изменением их местоположения:







-  границы сохраняемой придорожной полосы
-  границы устанавливаемой придорожной полосы

Схема расположения проектируемого объекта

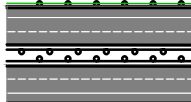

Планируемая автомобильная дорога:

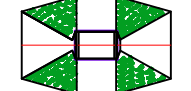
-  проезжая часть
-  съезды с асфальтовым покрытием
-  эстакады, путепроводы, мосты
-  экодуки (биопереходы)
-  русла водопропускных труб









-  откосы
-  водопропускные трубы
-  нагорная канава
-  локальные очистные сооружения
-  трансформаторные подстанции

Схема расположения листов

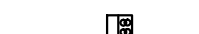

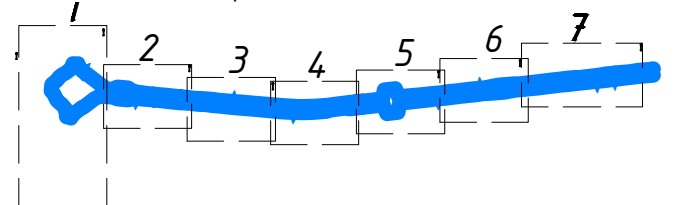
Согласовано			
Взам. инв. №			
Подп. и дата			
Инв. № подл.			

ДПТПИТ-2019-1483-ПП-04-ГЧ-ЧР-1					
«Скоростная автомобильная дорога Москва - Нижний Новгород - Казань. Строительство скоростной автомобильной дороги Москва - Нижний Новгород - Казань, 7 этап км 586 - км 663, Чувашская Республика. Республика Татарстан (от пересечения с автомобильной дорогой федерального значения А-151 «Цивильск - Ульяновск» до пересечения с автомобильной дорогой регионального значения Р-241 «Казань - Буинск - Ульяновск»)»					
Изм.	Кол.уч.	Лист	№ док.	Подпись	Дата
Разработал	Бреусов				03.20
Проверил	Косынкина				03.20
Рук. отдела	Божук				03.20
Н. контроль	Косынкина				03.20
Проект планировки территории				Стадия	Лист
Основная часть				ДПТ	2.0
Чертеж границ зон планируемого размещения линейных объектов, совмещенный с чертежом границ зон планируемого размещения линейных объектов, подлежащих реконструкции в связи с изменением их местоположения (автомобильных дорог). М 1:2000				Листов	8
ООО "КРТ Система"					

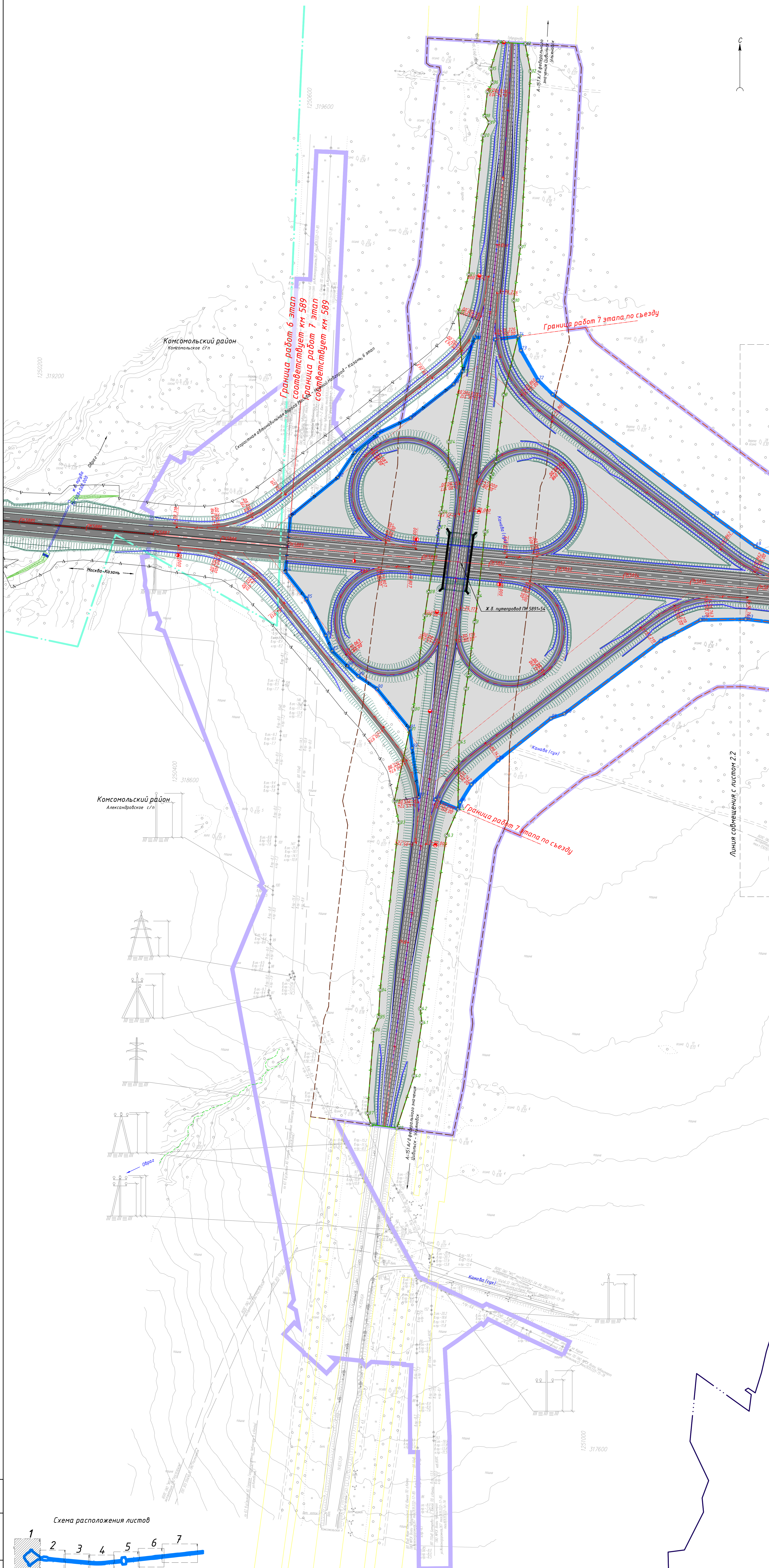

Комсомольский район
Александровское с/п

Комсомольский район
Комсомольское с/п

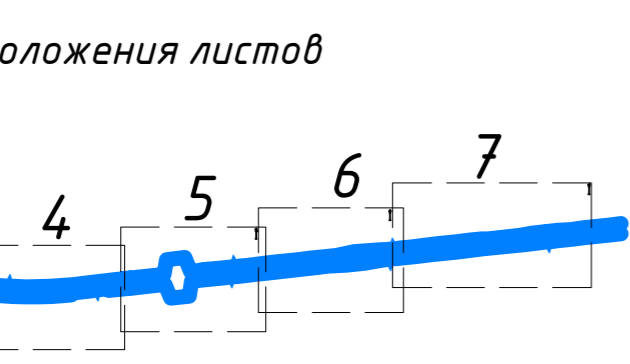

Линия совмещения с листом 2.2

Схема расположения листов

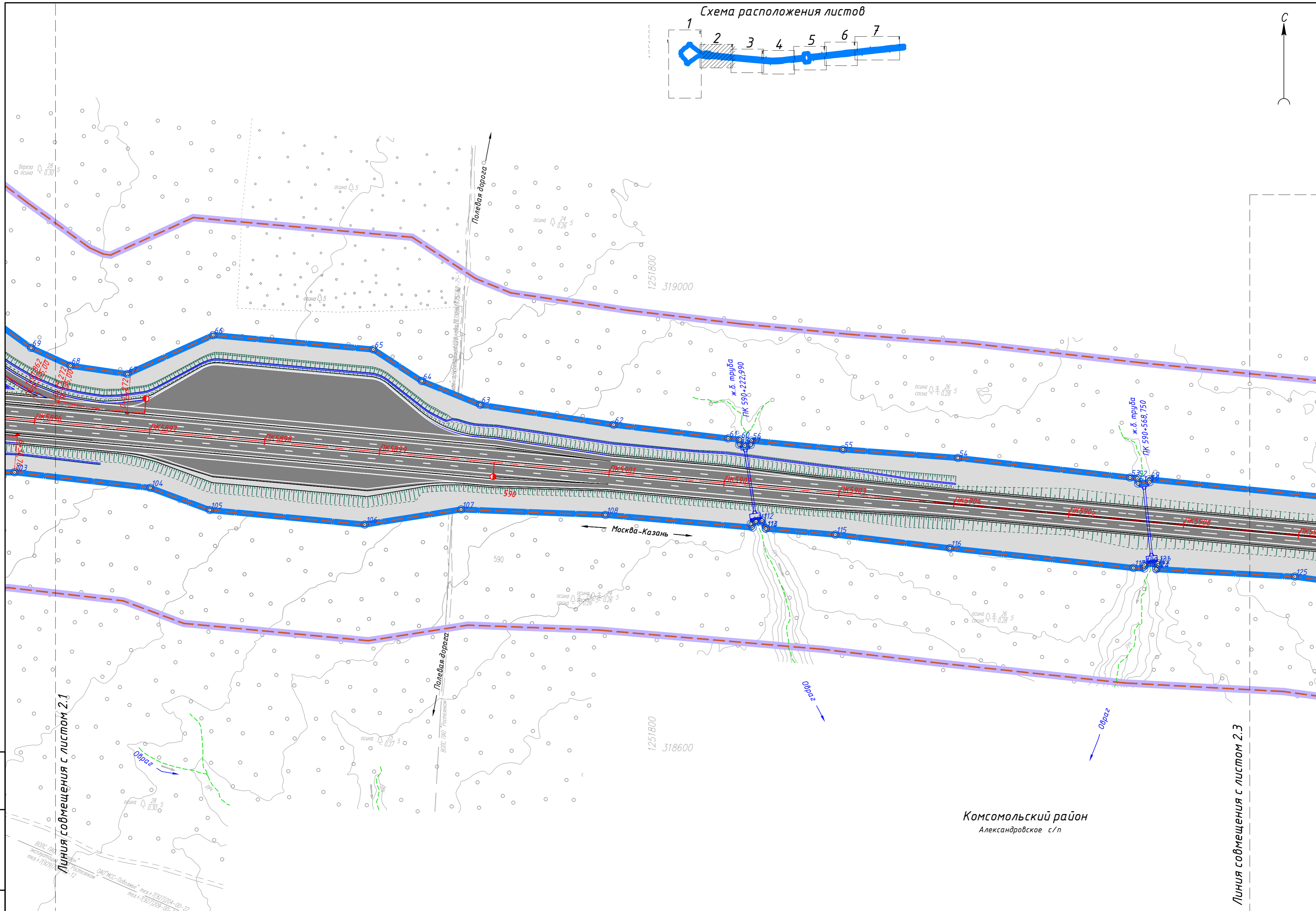
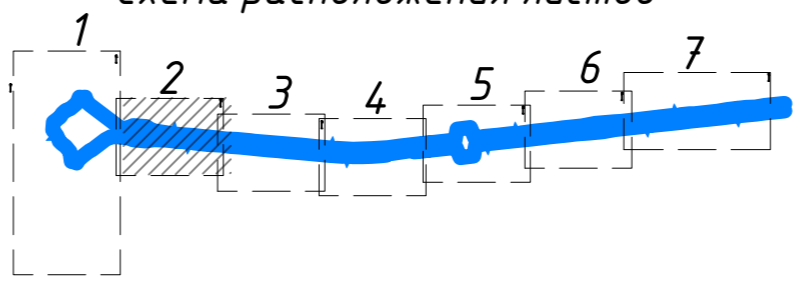

Линия совмещения с листом 2.1

Линия совмещения с листом 2.3

Комсомольский район
Александровское с/п

Инв. № подл. Подп. и дата. Взам. инв. №

Изм.	Кол. уч.	Лист	№ док.	Подпись	Дата

ДПТПИИТ-2019-1483-ПП-04-ГЧ-ЧР-1

Лист
2.2

Схема расположения листов

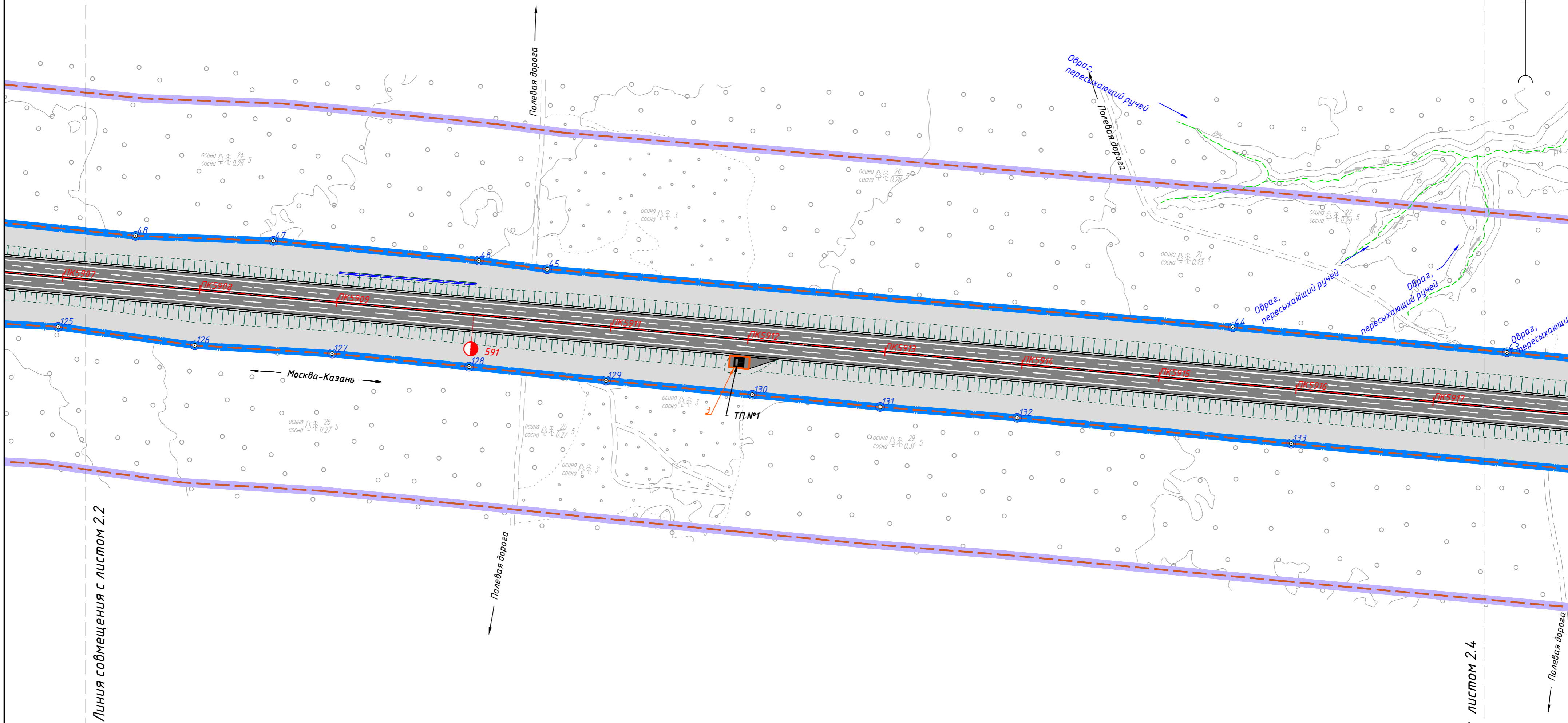
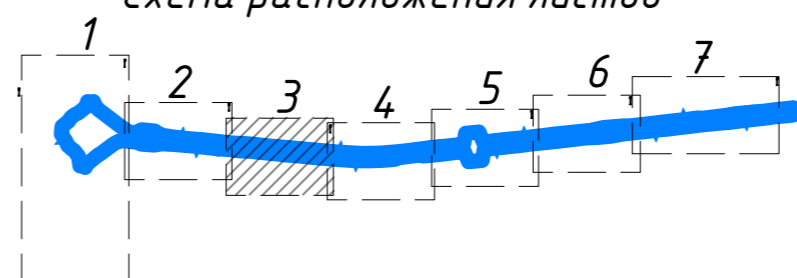

Комсомольский район
Александровское с/п

Инв. № подл. Подп. и дата. Взам. инв. №

Изм.	Кол. уч.	Лист № док.	Подпись	Дата

ДПТПИТ-2019-1483-ПП-04-ГЧ-ЧР-1

Лист
2.3

Схема расположения листов

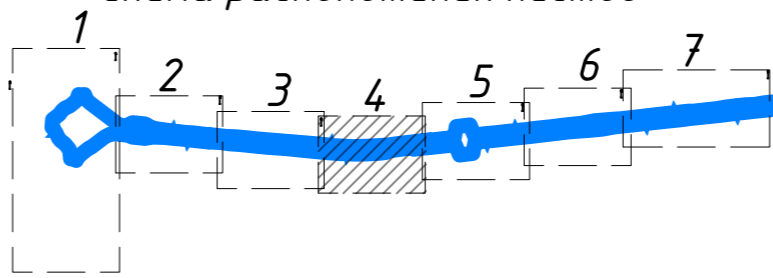

1253600 319000
1253600 319000

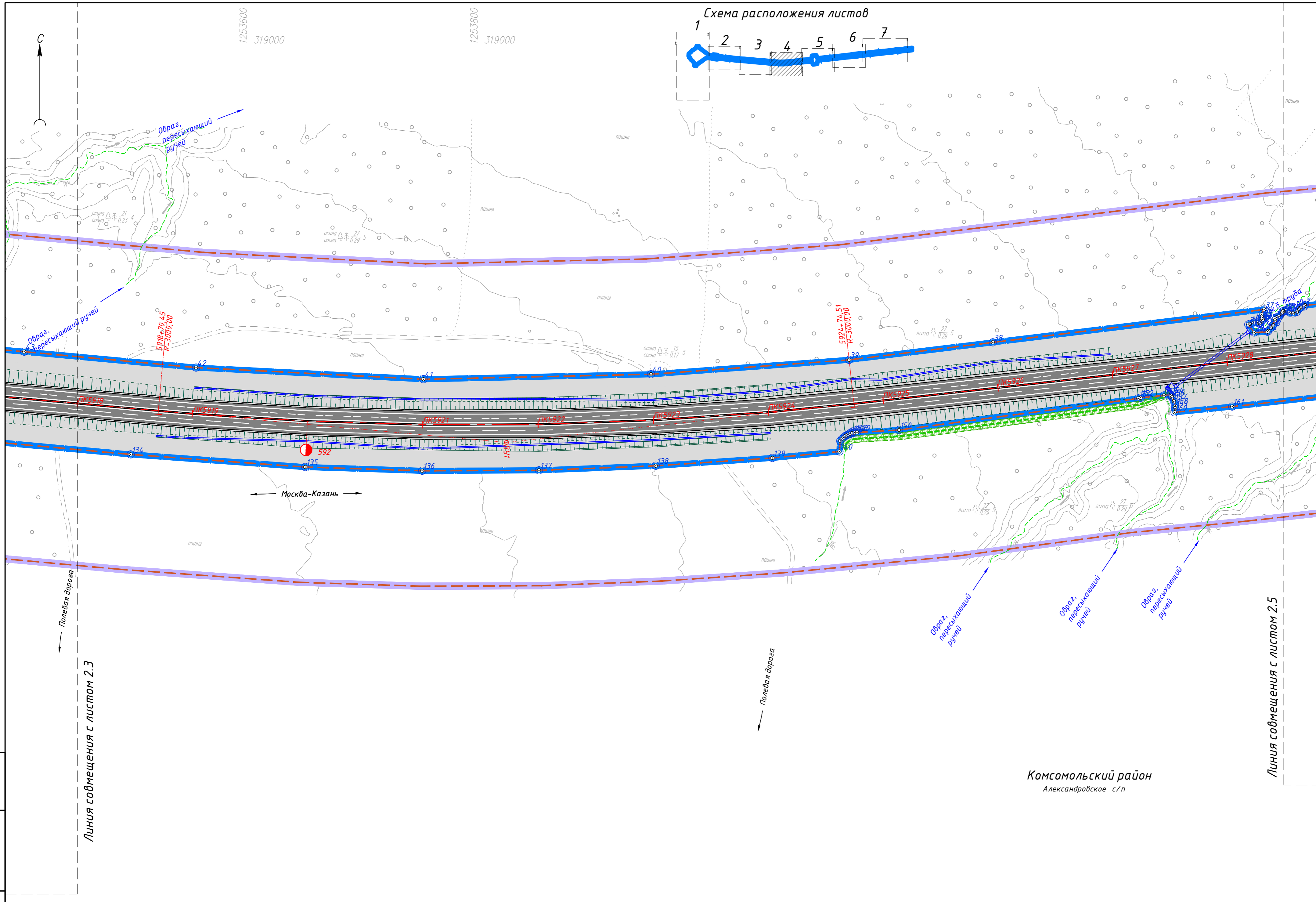

Инв. № подл.	Подп. и дата	Взам. инв. №
--------------	--------------	--------------

Комсомольский район
Александровское с/п

ДПТПИИТ-2019-1483-ПП-04-ГЧ-ЧР-1

Изм.	Кол. уч.	Лист № док	Подпись	Дата
------	----------	------------	---------	------

Схема расположения листов

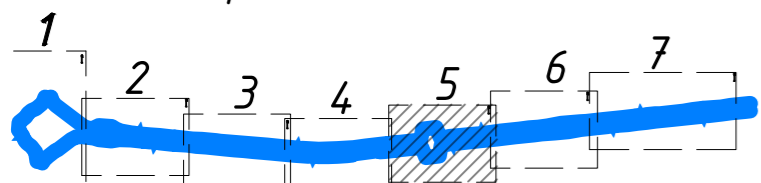

Канашский район
Тобурдановское с/п

Полевая дорога

Комсомольский район
Александровское с/п

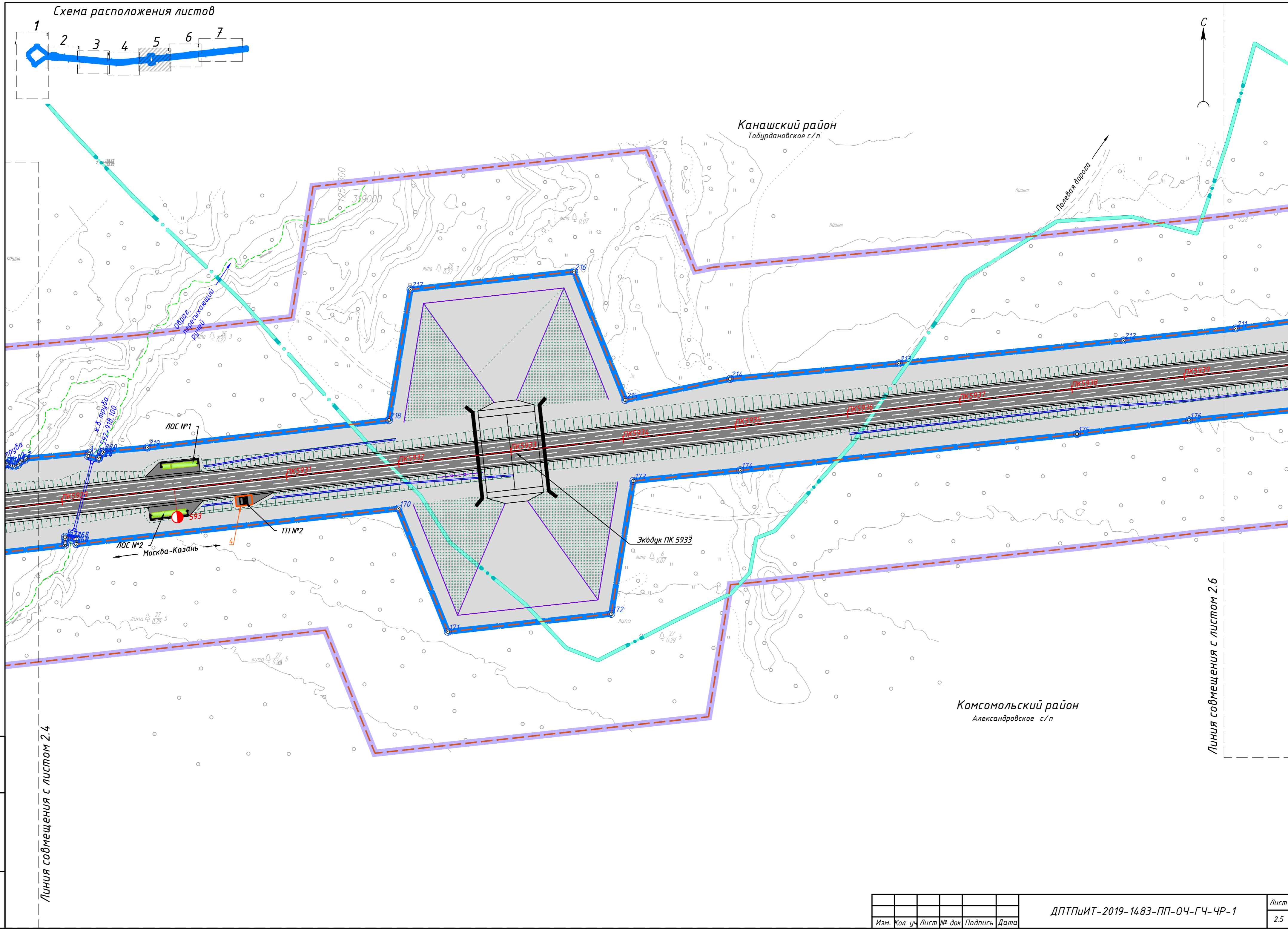

Линия совмещения с листом 2.4

Линия совмещения с листом 2.6

Инв. № подл.	Подп. и дата	Взам. инв. №

Изм.	Кол. уч.	Лист № док	Подпись	Дата

ДПТПИИТ-2019-1483-ПП-04-ГЧ-ЧР-1

Лист
2.5

Схема расположения листов

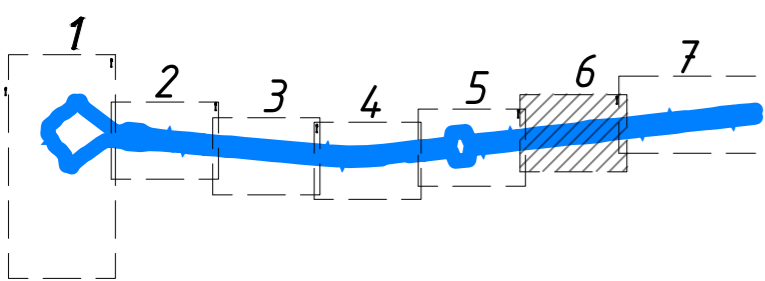

Линия совмещения с листом 2.7

Канашский район
Тобурдановское с/п

Комсомольский район
Александровское с/п

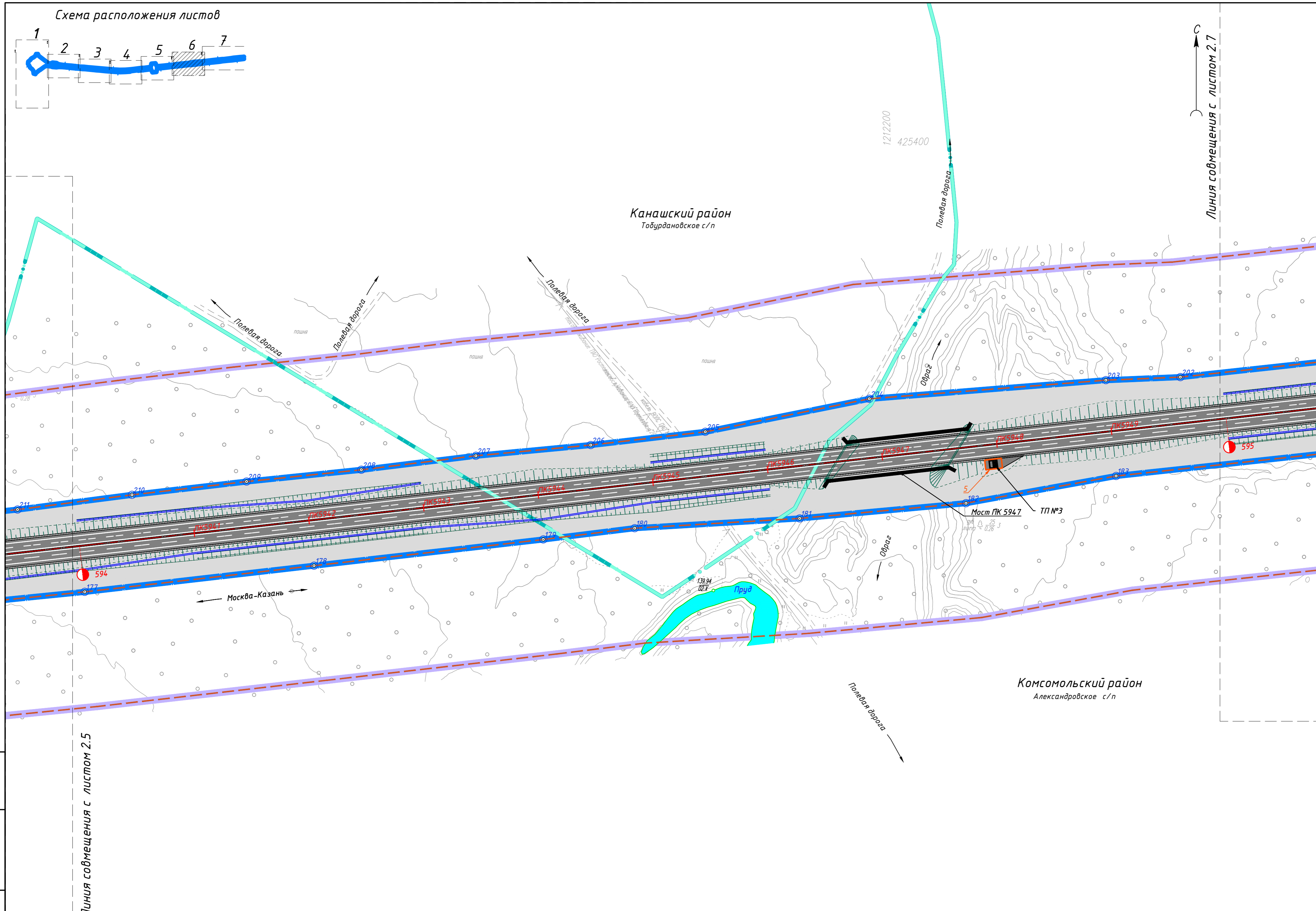

Линия совмещения с листом 2.5

Инв. № подл.	Подп. и дата	Взам. инв. №

Изм.	Кол. уч.	Лист № док.	Подпись	Дата

ДПТПИТ-2019-1483-ПП-04-ГЧ-ЧР-1

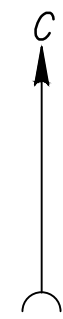
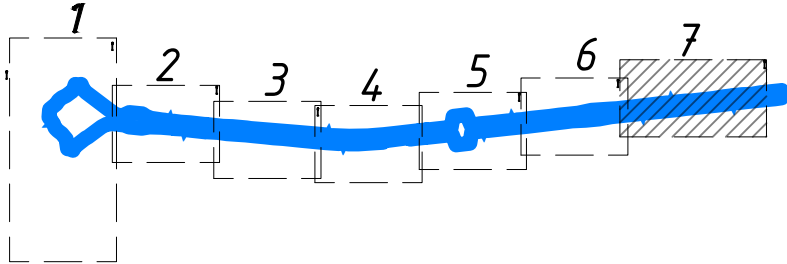

Линия совмещения с листом 2.6

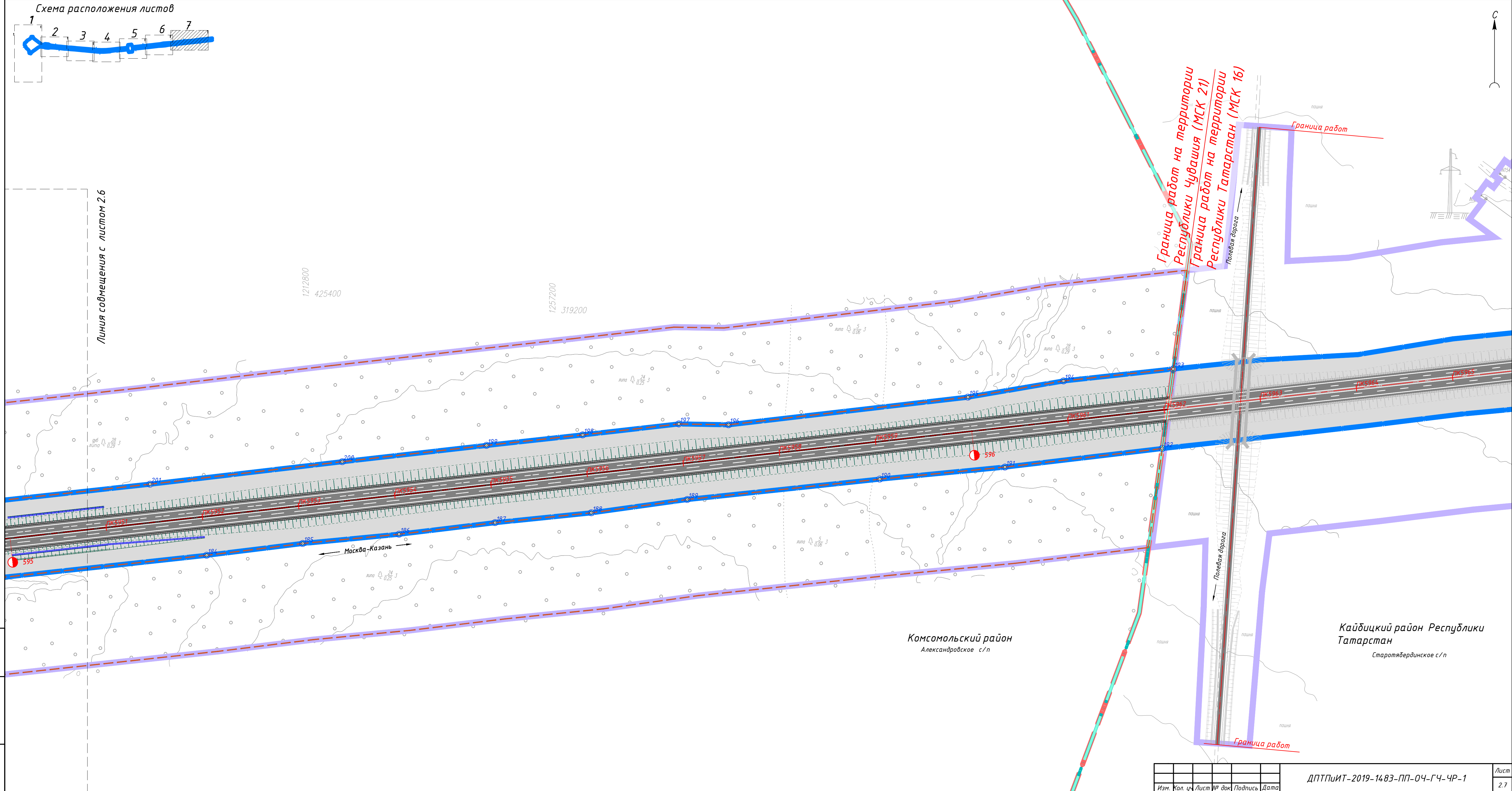

Граница работ на территории Республики Чувашия (МСК 21)
Граница работ на территории Республики Татарстан (МСК 16)

Граница работ

Полевая дорога

Граница работ

1212800 425400
1257200 319200

Москва-Казань

Комсомольский район
Александровское с/п

Кайбицкий район Республики Татарстан
Старотябердинское с/п

Инв. № подл.
Подл. и дата
Взам. инв. №

Изм.	Кол. уч.	Лист	№ док.	Подпись	Дата

Схема расположения проектируемого объекта

Условные обозначения:

- Границы территории, в отношении которой осуществляется подготовка проекта планировки
- Граница субъекта Российской Федерации
- Граница муниципального района
- Граница поселения / городского округа

Границы зон планируемого размещения линейных объектов, подлежащих реконструкции в связи с изменением их местоположения:

- инженерных сетей
- наземных элементов инженерных сетей

Номера характерных точек границ зон планируемого размещения линейных объектов, подлежащих реконструкции в связи с изменением их местоположения:



Границы охранных зон:

- линий электропередачи свыше 1 кВ
- линий связи
- газопроводов

Планируемая автомобильная дорога:

- проезжая часть
- эстакады, путепроводы, мосты
- экодуги (диопереходы)
- русла водопропускных труб
- откосы
- водопропускные трубы
- нагорная канава
- локальные очистные сооружения
- трансформаторные подстанции



Инженерные сети, подлежащие реконструкции в связи с изменением их местоположения:

- воздушные линии электропередачи
- линии связи
- распределительные газопроводы

Объекты, подлежащие сносу (демонтажу):



Схема расположения листов

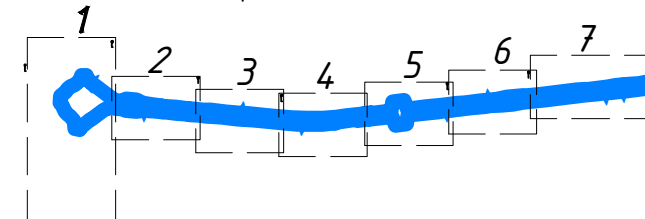

Согласовано

Взам. инв. №

Подп. и дата

Инв. № подл.

ДПТПИИТ-2019-1483-ПП-04-ГЧ-ЧР-1					
«Скоростная автомобильная дорога Москва – Нижний Новгород – Казань. Строительство скоростной автомобильной дороги Москва – Нижний Новгород – Казань, 7 этап км 586 – км 663, Чувашская Республика. Республика Татарстан (от пересечения с автомобильной дорогой федерального значения А-151 «Цибиловск – Ульяновск» до пересечения с автомобильной дорогой регионального значения Р-241 «Казань – Буинск – Ульяновск»)»					
Изм.	Кол.уч.	Лист	№ док.	Подпись	Дата
Разработал	Бреусов				03.20
Проверил	Косынкина				03.20
Рук. отдела	Божук				03.20
Н. контроль	Косынкина				03.20
Проект планировки территории Основная часть				Стадия	Лист
				ДПТ	3.0
				Листов	8
Чертеж границ зон планируемого размещения линейных объектов, подлежащих реконструкции в связи с изменением их местоположения (инженерных сетей). М 1:2000				ООО «КРТ Система»	

Система координат МСК-21 зона 1

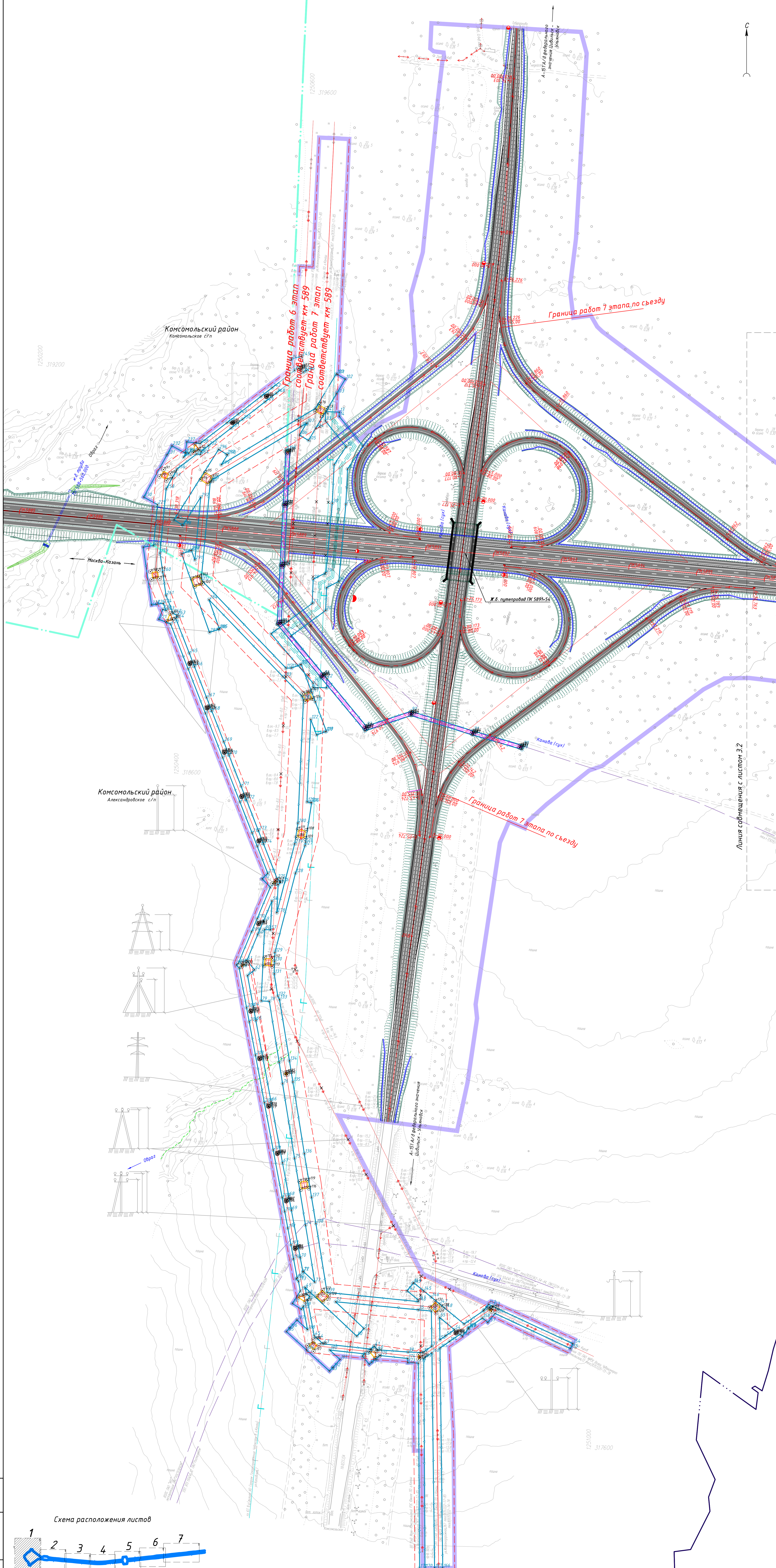

Граница работ 6 этап
соответствует км 589
Граница работ 7 этап
соответствует км 589

Граница работ 7 этапа по съезду

Граница работ 7 этапа по съезду

Линия совмещения с листом 3.2

Комсомольский район
Александровское с/п

Комсомольский район
Комсомольское с/п

Носкава-Казань

Канава (сух)

Канава (сух)

А-151 А-151 федеральное значение
Шлиссель - Шумейки

Ж.д. путепровод ПК 5891-54



Схема расположения листов



Схема расположения листов

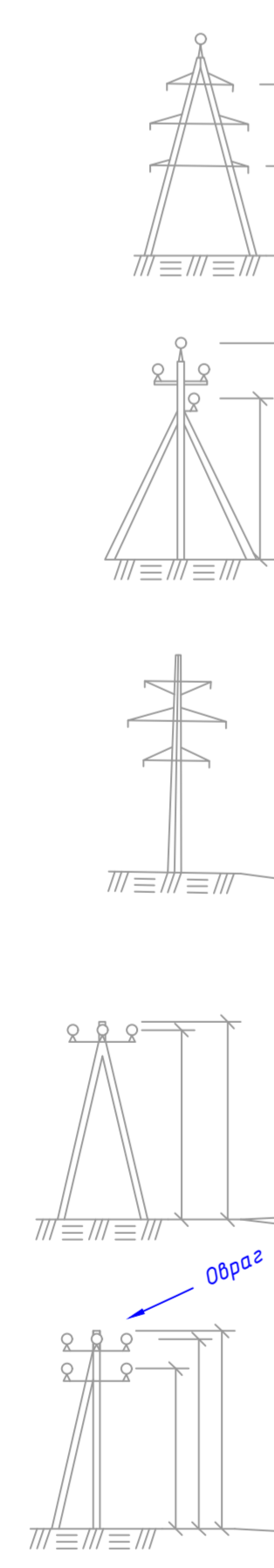

Изм. № подл.	Подп. и дата	Взам. инв. №

Изм.	Кол. уч.	Лист	№ док	Подпись	Дата

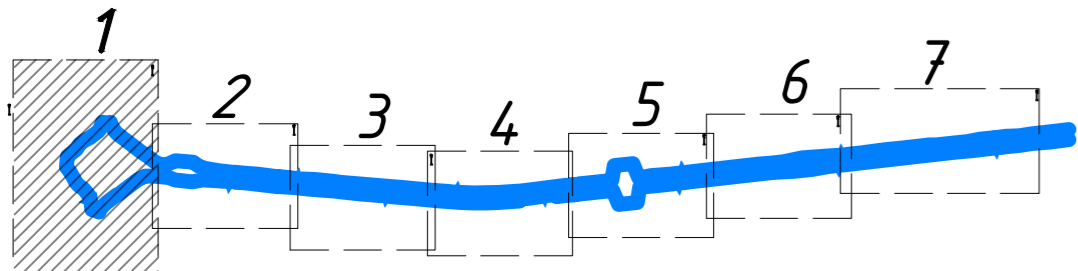
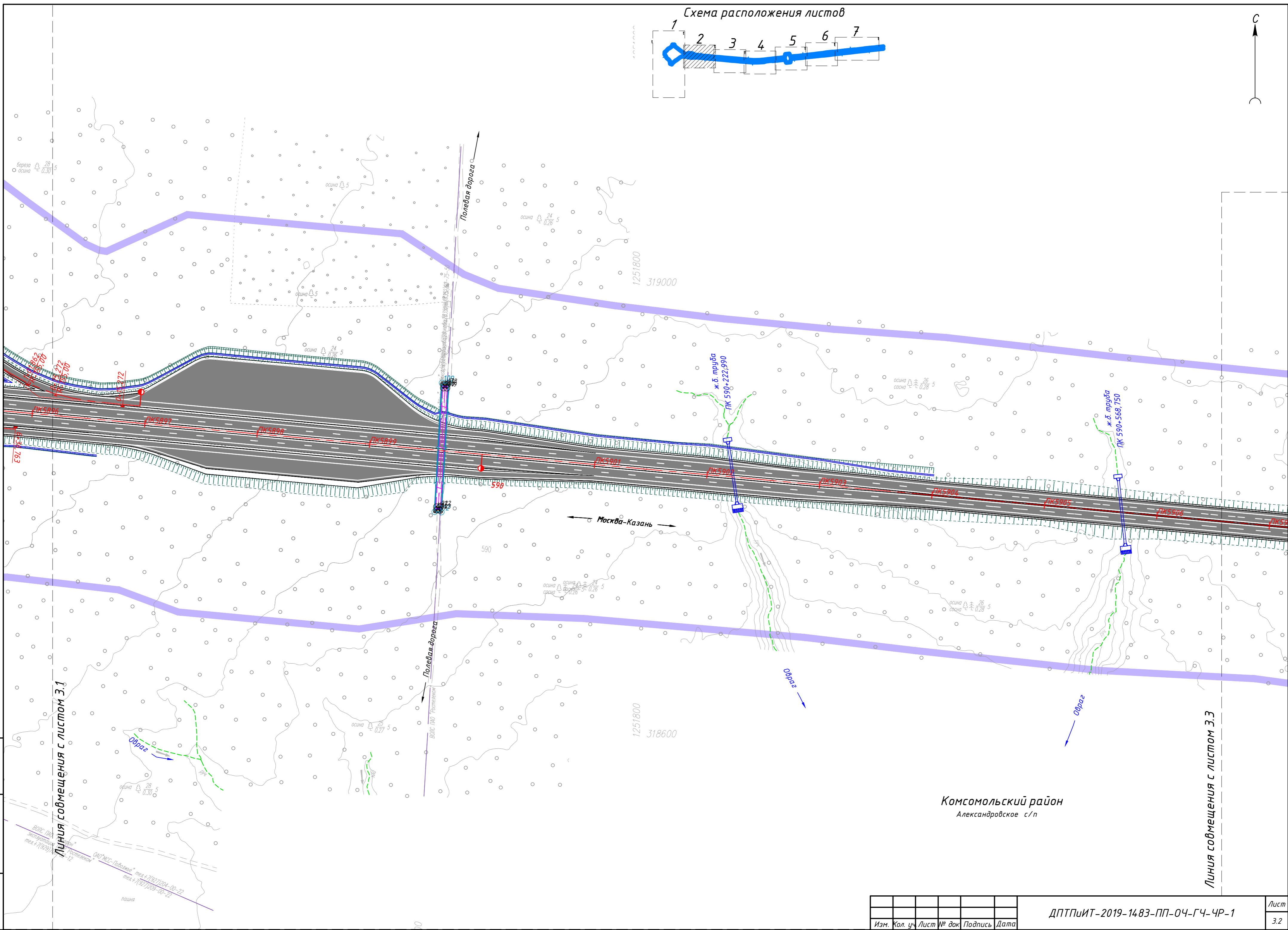
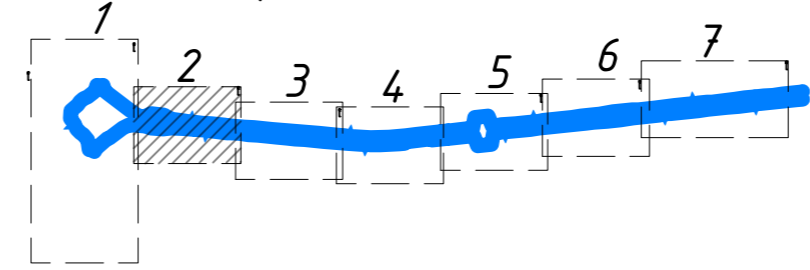
ДПТПИТ-2019-1483-ПП-04-ГЧ-ЧР-1

Лист
3.2

Схема расположения листов

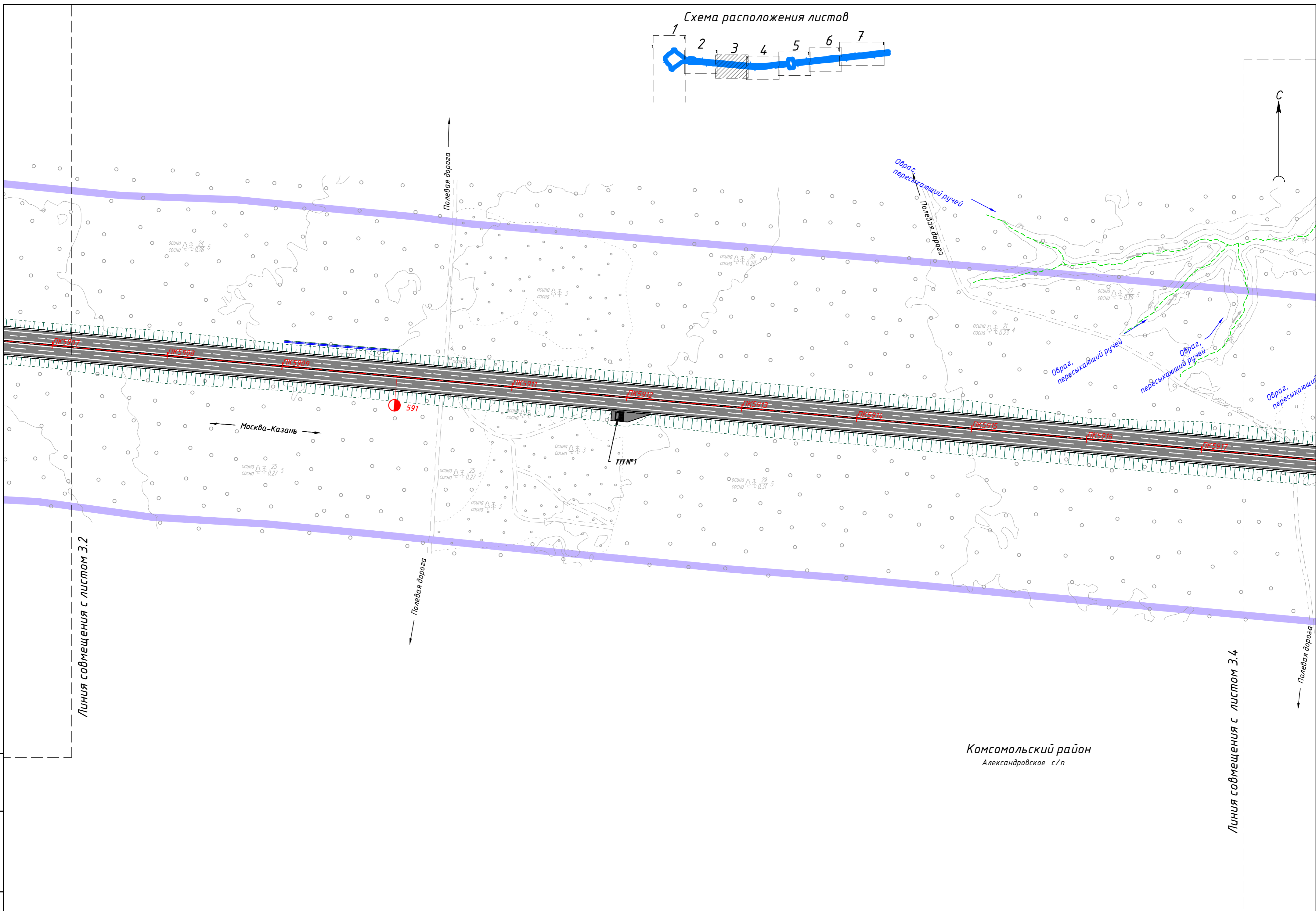
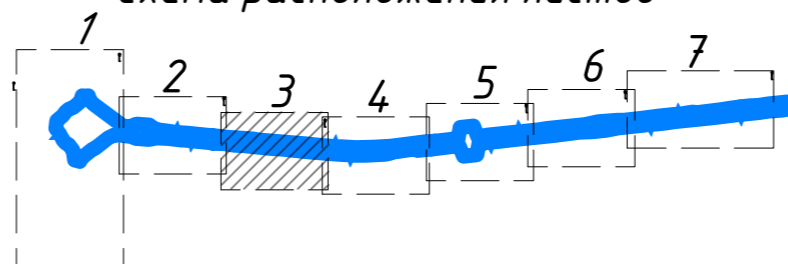

Линия совмещения с листом 3.2

Линия совмещения с листом 3.4

Комсомольский район
Александровское с/п

Инд. № подл.

Подп. и дата

Взам. инв. №

Изм.	Кол. уч.	Лист	№ док	Подпись	Дата

ДПТПИИТ-2019-1483-ПП-04-ГЧ-4Р-1

Лист
3.3

Схема расположения листов

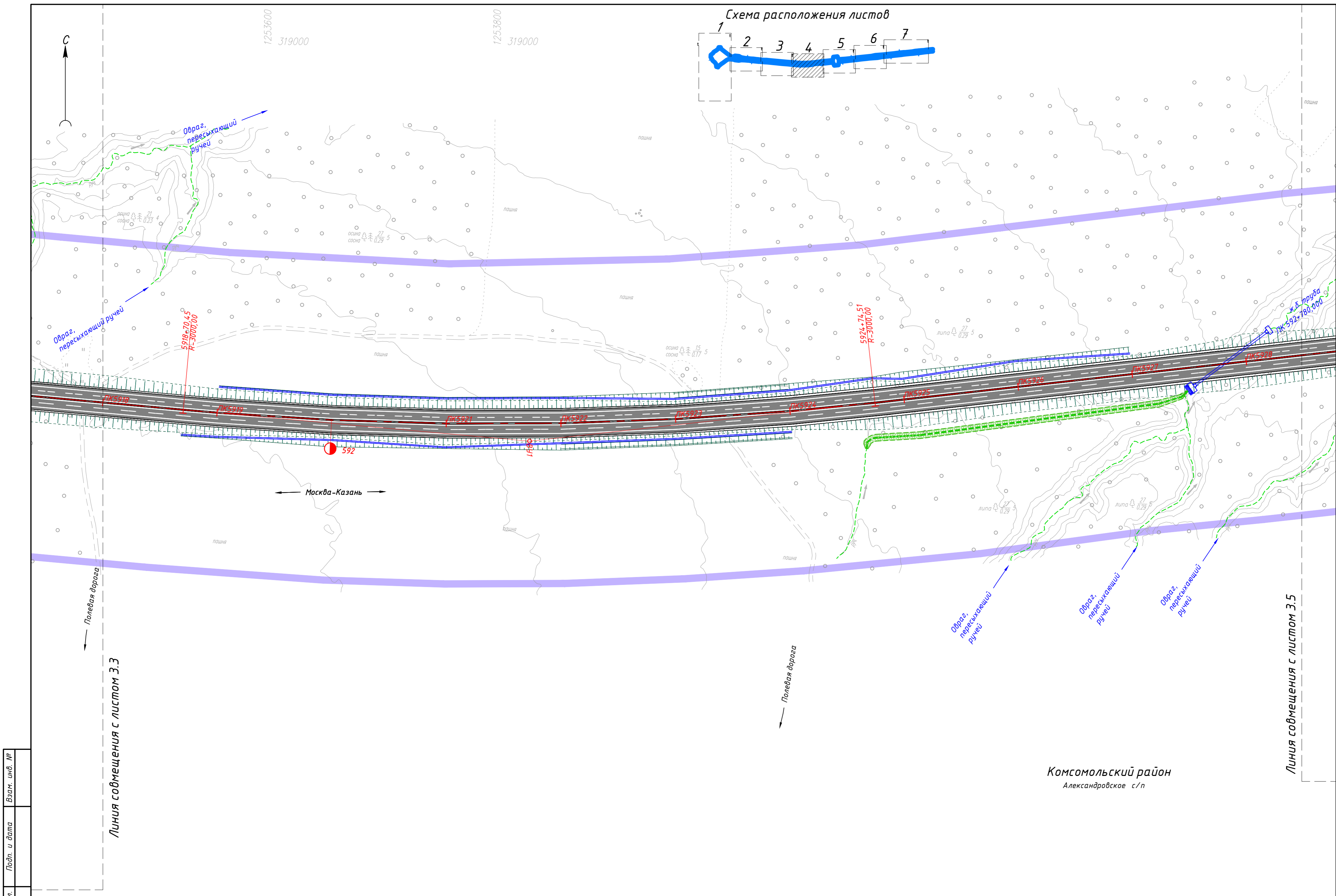
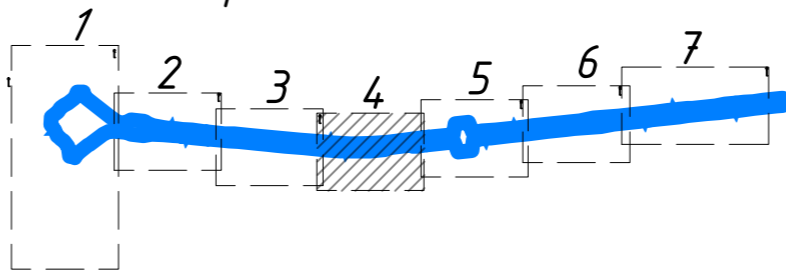

Инд. № подл.	Подп. и дата	Взам. инв. №

Комсомольский район
Александровское с/п

Изм.	Кол. уч.	Лист	№ док	Подпись	Дата

ДПТПИИТ-2019-1483-ПП-04-ГЧ-ЧР-1

Схема расположения листов

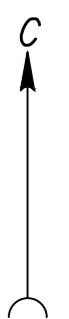
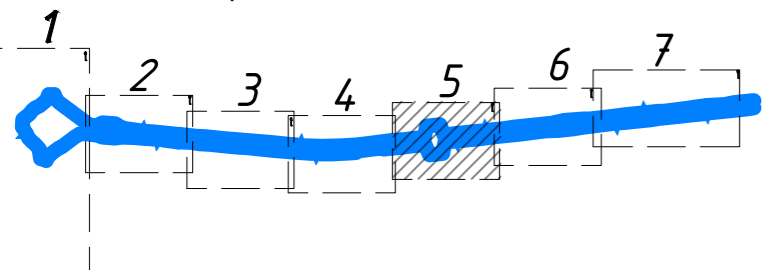

Канашский район
Табурдановское с/п

Полевая дорога

Комсомольский район
Александровское с/п

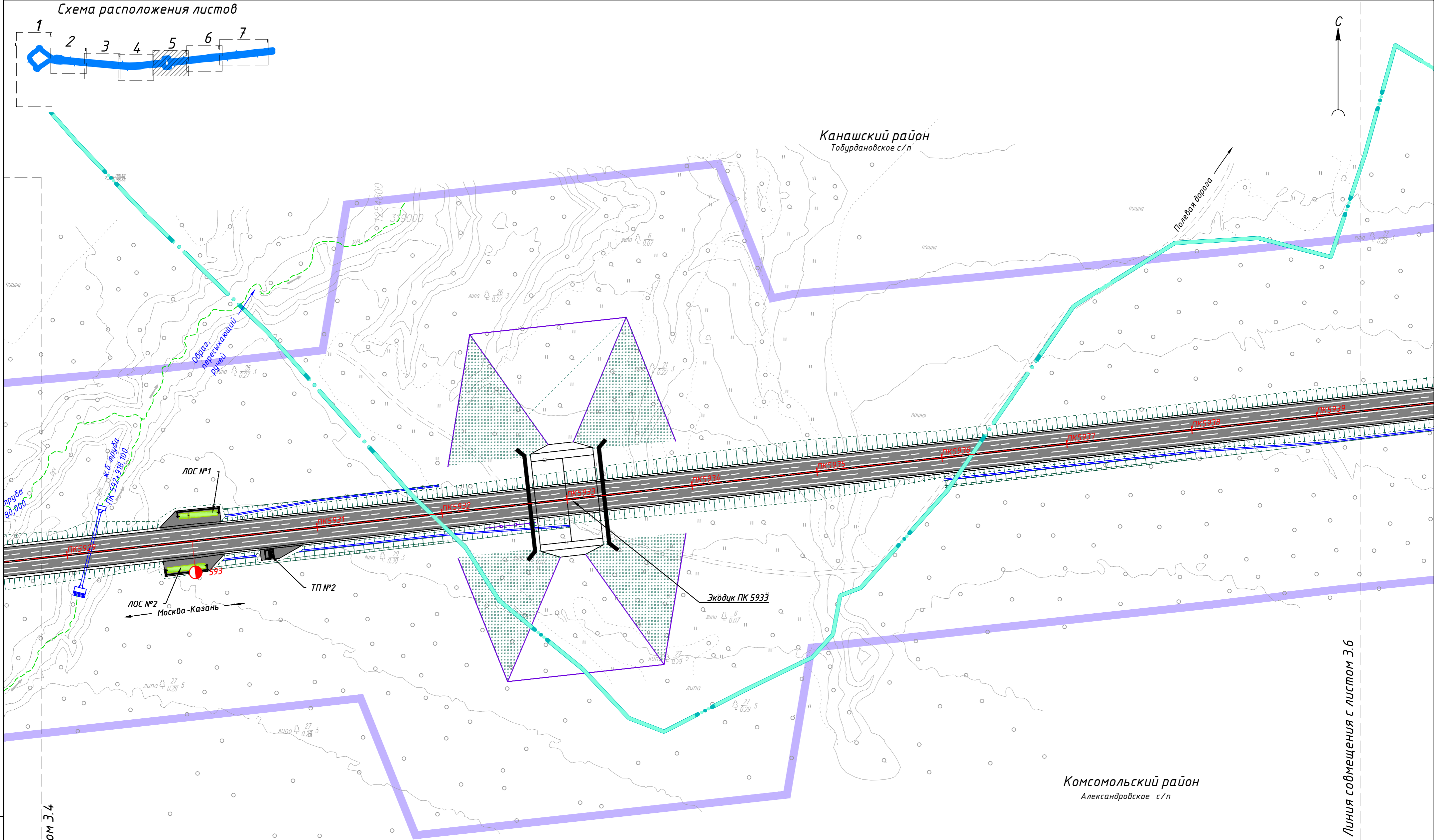

Линия совмещения с листом Э.4

Линия совмещения с листом Э.6

Изм. № подл. Подп. и дата. Взам. инв. №

Изм.	Кол. уч.	Лист	№ док.	Подпись	Дата

ДПТПИИТ-2019-1483-ПП-04-ГЧ-4Р-1

Лист
3.5

Схема расположения листов

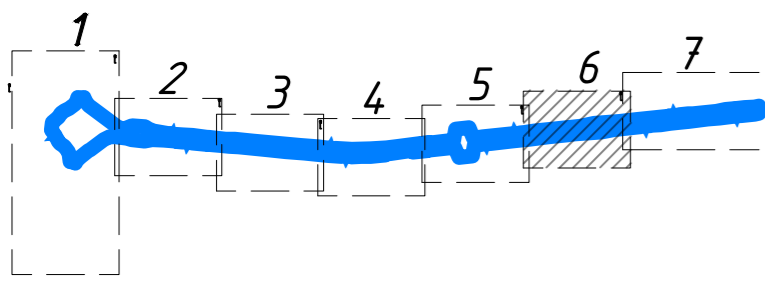

Линия совмещения с листом 3.7

Канашский район
Тобурдановское с/п

Комсомольский район
Александровское с/п

Москва-Казань

1212200
425400

595

594

Мост ПК 5947
ТТН №3

Пруд

Инд. № подл. Подп. и дата. Взам. инв. №

Линия совмещения с листом 3.5

Изм.	Кол. уч.	Лист	№ док	Подпись	Дата

ДПТПИТ-2019-1483-ПП-04-ГЧ-ЧР-1

Лист
3.6

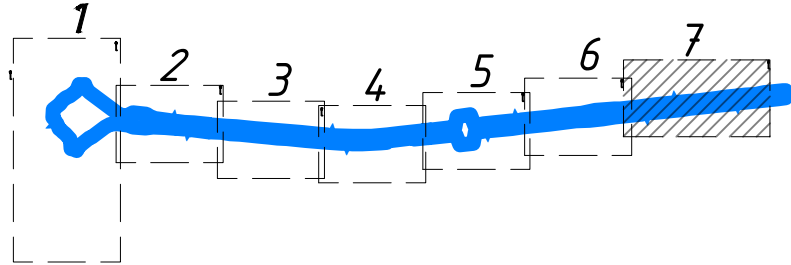

Линия совмещения с листом 3.6

1212800
425400

1257200
319200

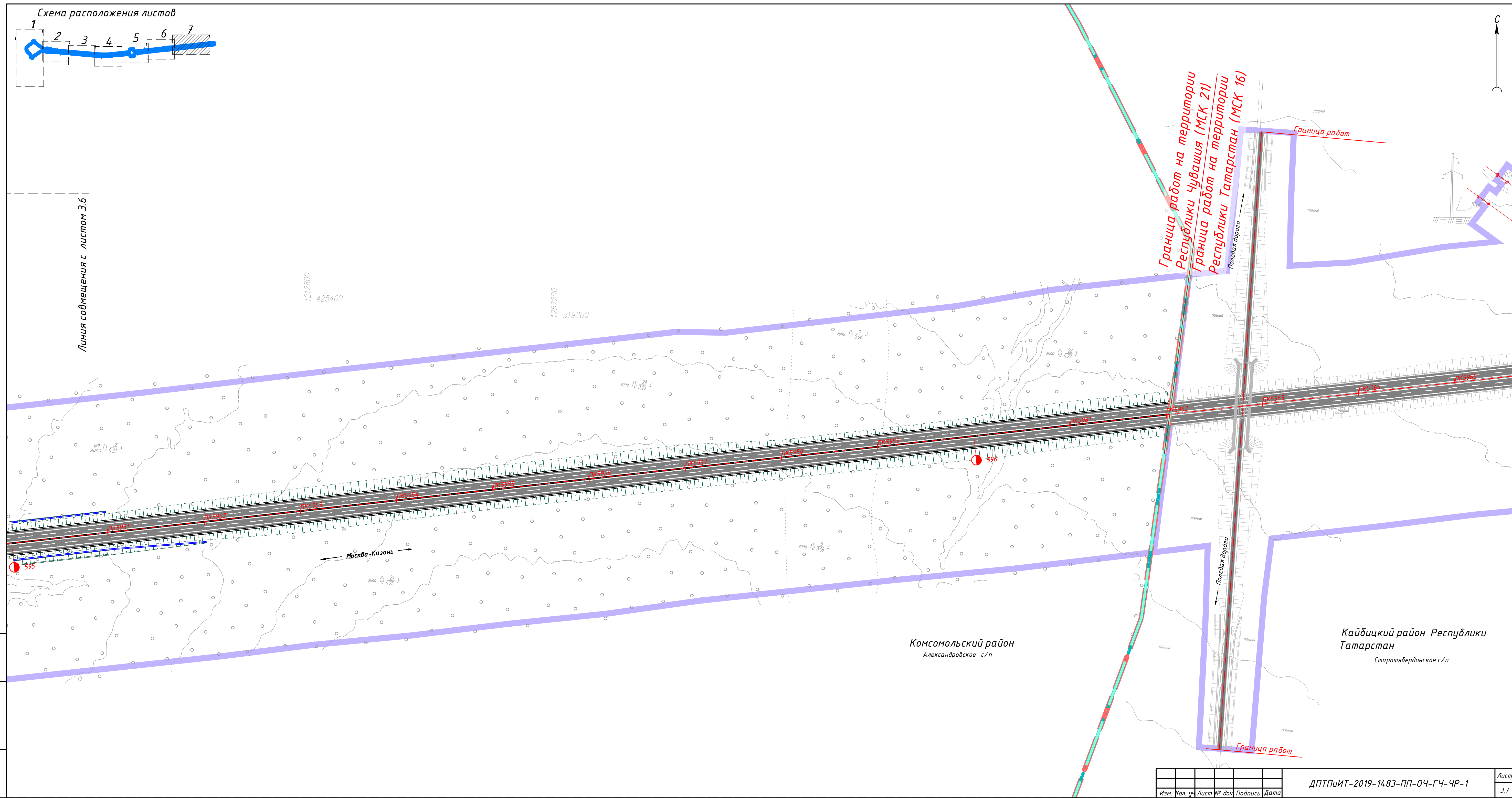

Граница работ на территории
Республики Чувашия (МСК 21)
Граница работ на территории
Республики Татарстан (МСК 16)

Граница работ

Полевая дорога

Граница работ

Комсомольский район
Александровское с/п

Кайдицкий район Республики
Татарстан
Старотягерьдинское с/п

Изм.	Кол. у-	Лист	№ док	Подпись	Дата