ЧУВАШСКАЯ РЕСПУБЛИКА

ЯДРИНСКИЙ РАЙОН

СОВЕТСКОЕ СЕЛЬСКОЕ ПОСЕЛЕНИЕ

КАРТА ГРАДОСТРОИТЕЛЬНОГО ЗОНИРОВАНИЯ

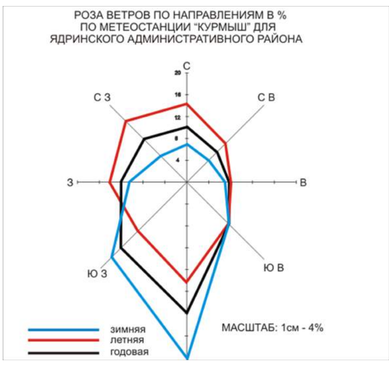

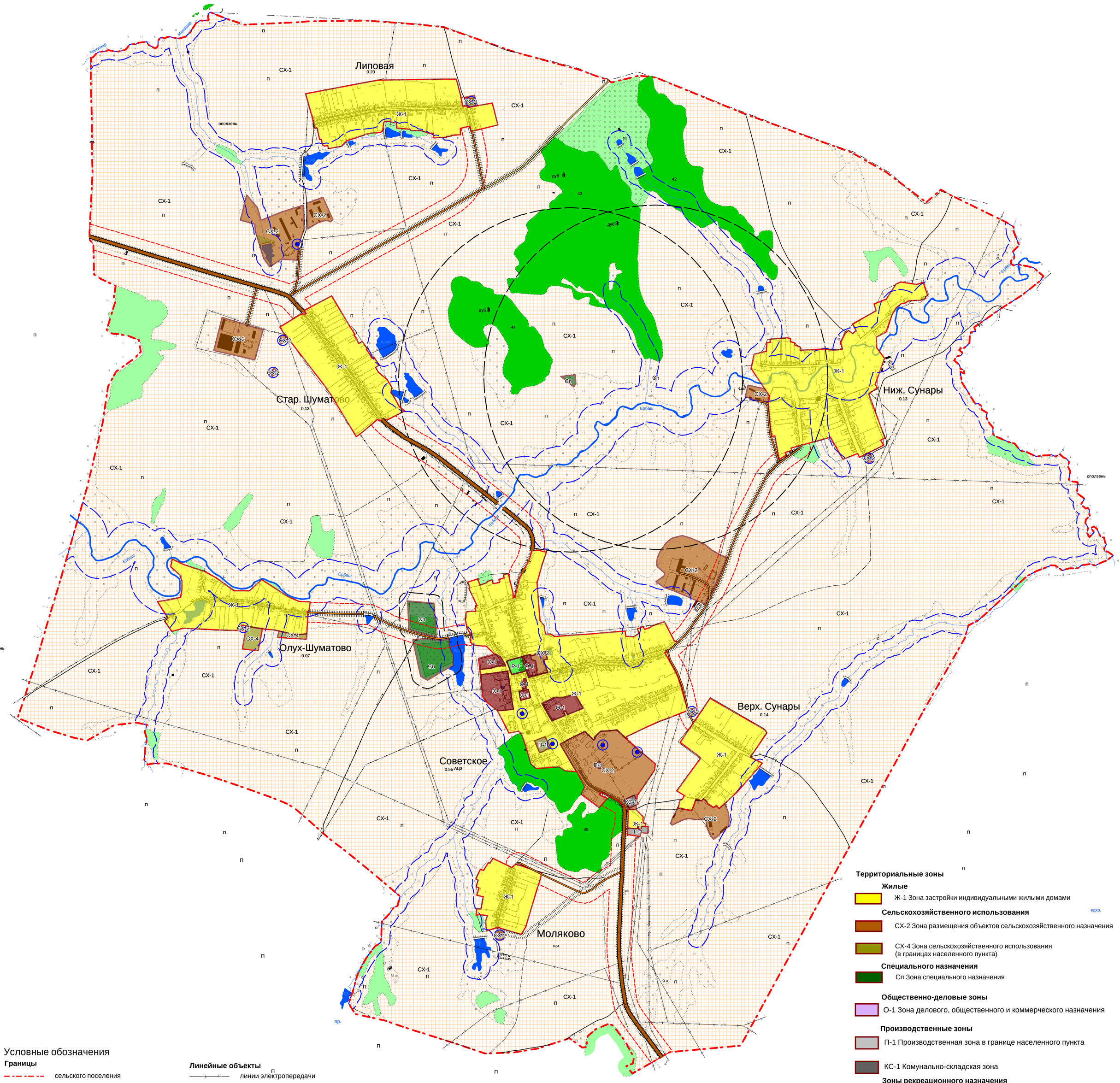

Условные обозначения

Границы

- сельского поселения
- населенного пункта

Зоны с особыми условиями использования территорий

- водоохранная зона рек и ручьев
- прибрежная защитная полоса
- санитарно-защитная зона
- придорожная полоса
- 1-ый пояс зоны санитарной охраны источников водоснабжения

Линейные объекты

- линии электропередачи

Объекты транспортной инфраструктуры

- основные республиканские автомобильные дороги
- местные автомобильные дороги
- прочие республиканские и муниципальные автомобильные дороги

Масштаб 1:10 000

Территории, для которых градостроительные регламенты не устанавливаются

- СХ-1 Зона сельскохозяйственных угодий
- Земли лесного фонда
- Земли водного фонда

Территориальные зоны

Жилые

- Ж-1 Зона застройки индивидуальными жилыми домами

Сельскохозяйственного использования

- СХ-2 Зона размещения объектов сельскохозяйственного назначения
- СХ-4 Зона сельскохозяйственного использования (в границах населенного пункта)

Специального назначения

- Сп Зона специального назначения

Общественно-деловые зоны

- О-1 Зона делового, общественного и коммерческого назначения

Производственные зоны

- П-1 Производственная зона в границе населенного пункта
- КС-1 Комунально-складская зона

Зоны рекреационного назначения

- Р-1 Зона рекрационного назначения

Администрация Советского сельского поселения Ядринского района Чувашской Республики			
Правила землепользования и застройки Советского сельского поселения Ядринского района Чувашской Республики	Стадия	Лист	Листов
	П	1	1
Карта градостроительного зонирования Масштаб 1:10000	ООО "НПП "АРШИН" г.Чебоксары, 2018		