ЧУВАШСКАЯ РЕСПУБЛИКА
КРАСНОЧЕТАЙСКИЙ РАЙОН

АТНАРСКОЕ СЕЛЬСКОЕ ПОСЕЛЕНИЕ

ГЕНЕРАЛЬНЫЙ ПЛАН

КАРТА ПЛАНИРУЕМОГО РАЗМЕЩЕНИЯ ОБЪЕКТОВ МЕСТНОГО ЗНАЧЕНИЯ ПОСЕЛЕНИЯ

СХЕМА РАСПОЛОЖЕНИЯ СЕЛЬСКОГО ПОСЕЛЕНИЯ В СТРУКТУРЕ МУНИЦИПАЛЬНОГО РАЙОНА

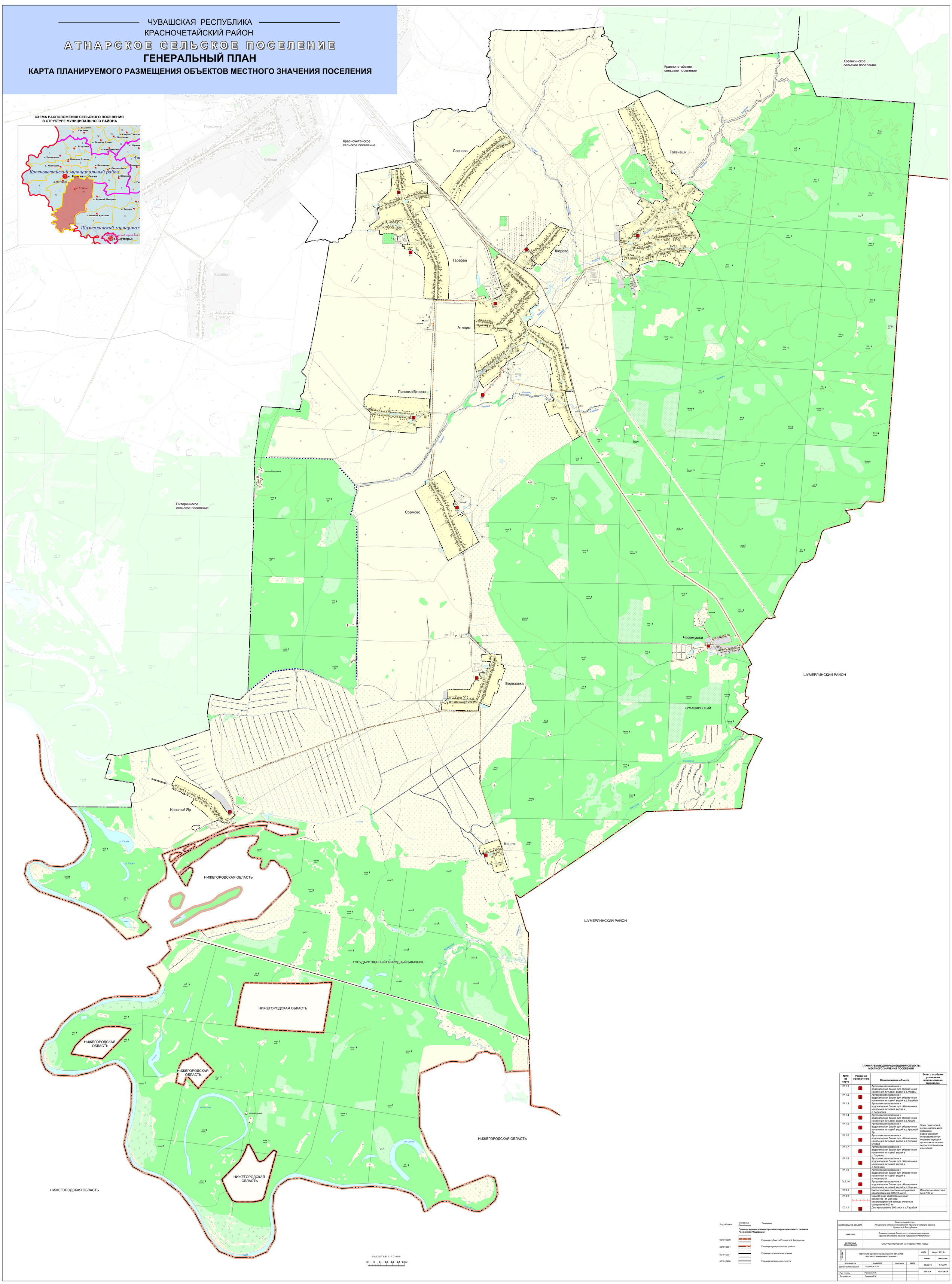

МАСШТАБ 1:10 000

0,1 0 0,1 0,2 0,3 0,4 0,5км

ПЛАНИРУЕМЫЕ ДЛЯ РАЗМЕЩЕНИЯ ОБЪЕКТЫ МЕСТНОГО ЗНАЧЕНИЯ ПОСЕЛЕНИЯ

№№ на карте	Условное обозначение	Наименование объекта	Зоны с особыми условиями использования территории
IV.1.1		Артезианская скважина и водонапорная башня для обеспечения населения питьевой водой в с.Атнары	Зоны санитарной охраны источников питьевого водоснабжения устанавливаются соответствующим проектом на основе гидрогеологических изысканий
IV.1.2		Артезианская скважина и водонапорная башня для обеспечения населения питьевой водой в д.Тарабай	
IV.1.3		Артезианская скважина и водонапорная башня для обеспечения населения питьевой водой в д.Березовка	
IV.1.4		Артезианская скважина и водонапорная башня для обеспечения населения питьевой водой в д.Кишля	
IV.1.5		Артезианская скважина и водонапорная башня для обеспечения населения питьевой водой в д.Красный Яр	
IV.1.6		Артезианская скважина и водонапорная башня для обеспечения населения питьевой водой в д.Липовка Вторая	
IV.1.7		Артезианская скважина и водонапорная башня для обеспечения населения питьевой водой в д.Сормово	
IV.1.8		Артезианская скважина и водонапорная башня для обеспечения населения питьевой водой в д.Тоганаши	
IV.1.9		Артезианская скважина и водонапорная башня для обеспечения населения питьевой водой в п.Черемушки	
IV.1.10		Артезианская скважина и водонапорная башня для обеспечения населения питьевой водой в д.Шорово	
IV.3.1		Биологические очистные сооружения канализации на 200 куб.м/сут.	Санитарно-защитная зона 100 м
IV.4.1		Самотечный канализационный коллектор от уличной канализационной сети до очистных сооружений 600 м	
IX.1.1		Дом культуры на 200 мест в д.Тарабай	

Код объекта	Условные обозначения	Значение
		Границы единиц административно-территориального деления Российской Федерации
601010200		Граница субъекта Российской Федерации
601010301		Граница муниципального района
601010307		Граница сельского поселения
601010400		Граница населенного пункта

НАИМЕНОВАНИЕ ОБЪЕКТА	Генеральный план Атнарского сельского поселения Красночетайского района Чувашской Республики			
ЗАКАЗЧИК	Администрация Атнарского сельского поселения Красночетайского района Чувашской Республики			
ПРОЕКТНАЯ ОРГАНИЗАЦИЯ	ООО "Архитектурная мастерская "Мой город"			
ГИП	Карта планируемого размещения объектов местного значения поселения		ДАТА	август 2019 г.
			МАРКА	МАСШТАБ
ДОЛЖНОСТЬ	ФАМИЛИЯ	ПОДПИСЬ	ДАТА	38/2019 1:10000
Директор мастерской	Трофимов И.Ю.			
Рук. группы	Рахимов Р.К.			ЧЕРТЕЖ ЧЕРТЕЖЕЙ
Разработал	Рахимов Р.К.			