



**Общество с ограниченной ответственностью
«Научно-производственное предприятие «АРШИН»**

428022, Чувашская Республика, г.Чебоксары, ул.50 лет Октября, д.19
Тел/факс: (8352) 57-06-51, 57-07-72, e-mail: ooo-arshin@mail.ru



**ПРОЕКТ ВНЕСЕНИЯ ИЗМЕНЕНИЙ В ГЕНЕРАЛЬНЫЙ ПЛАН
ИВАНЬКОВСКОГО СЕЛЬСКОГО ПОСЕЛЕНИЯ
ЯДРИНСКОГО РАЙОНА ЧУВАШСКОЙ РЕСПУБЛИКИ**

Материалы по обоснованию внесения изменений

**г. Чебоксары
2018 г.**

СОДЕРЖАНИЕ

№ п/п	Наименование документов	Лист
1	Пояснительная записка	3
2	Каталоги координат границ населенных пунктов	5
3	Схематические чертежи вносимых изменений в границы населенных пунктов	20
4	Сводная схема (основной чертеж) генерального плана	28

ПОЯСНИТЕЛЬНАЯ ЗАПИСКА

Действующий генеральный план Ивановковского сельского поселения утвержден Решением Собрания депутатов Ивановковского сельского поселения Ядринского района Чувашской Республики от 28.03.2008.

Внесение изменений в генеральный план Ивановковского сельского поселения Ядринского района подготовлено ООО НПП «АРШИН» на основании договора от 2018г.

В состав Ивановковского сельского поселения входят следующие населенные пункты: **д. Ивановково, д. Никитино, д. Орба-Павлово, д. Долина, п. Лесной, п. Совхозный, с. Засурье, с. Никольское.**

По сведениям, запрошенным из филиала Федерального государственного бюджетного учреждения «Федеральная кадастровая палата Федеральной службы» государственной регистрации, кадастра и картографии» по Чувашской Республике – Чувашии, в виде кадастровых планов территории все границы населенных пунктов внесены в единый государственный реестр недвижимости (далее – ЕГРН) с описанием поворотных точек границ в системе координат кадастрового округа.

Анализ представленных сведений ЕГРН и материалов действующего генерального плана Ивановковского сельского поселения показал, что местоположение границ населенных пунктов, отраженных в графических материалах генерального плана (схематических чертежах), не соответствует местоположению границ, внесенных в ЕГРН.

Вместе с тем в отношении местоположения границ населенных пунктов, внесенных в ЕГРН, в ходе анализа выявлены реестровые ошибки, за исключением границ **д. Никитино, д. Долина, п. Лесной**. Реестровые ошибки выражаются в том, что не все участки границ населенных пунктов, внесенные в ЕГРН, соответствуют их фактическому местоположению на местности.

В целях приведения генерального плана Ивановковского сельского поселения в части описания местоположения границ населенных пунктов в соответствии с их фактическим местоположением предлагается внести в графические материалы (схематические чертежи) генерального плана следующие изменения.

Границы населенных пунктов **д. Никитино, д. Долина, п. Лесной** отразить в соответствии с границами, внесенными в ЕГРН, которые соответствуют их фактическому местоположению.

В результате выявления реестровых ошибок в прохождении границ населенных пунктов предлагается внести изменения в соответствии с границами земельных участков, внесенными в ЕГРН, а также фактическому использованию ранее учтенных земельных участков:

по д. Ивановково:

1. с восточной стороны в границу населенного пункта включить земельный участок с кадастровым номером 21:24:060306:316, категория земли населенных пунктов, для комплексной застройки типовыми жилыми домами с подведением инженерной инфраструктуры и строительством асфальтированной автомобильной дороги, по уже существующей границе, имеющейся в ЕГРН.

по с. Засурье:

1. с северной стороны в границу населенного пункта включить грунтовую дорогу по ул. Школьная;
2. с северо-восточной стороны границу населенного пункта провести по уже существующей границе, имеющейся в ЕГРН, земельного участка с кадастровым номером 21:24:050209:23, категория земли населенных пунктов, для ведения личного подсобного хозяйства.

по д. Орба-Павлово:

1. с юго-западной стороны из границы населенного пункта исключить земельный участок с кадастровым номером 21:24:050314:86, категория земли сельскохозяйственного назначения, для огородничества, по уже существующей границе, имеющейся в ЕГРН;

по с. Никольское:

1. с восточной и южной стороны из границы населенного пункта исключить земельные участки, отведенные для содержания и обслуживания автомобильной дороги "Волга" (М-7), с кадастровыми номерами 21:24:060114:32, 21:24:060114:47, 21:24:000000:407, 21:24:060116:105, 21:24:060116:107, 21:24:060116:110, 21:24:060117:146, 21:24:060117:147, 21:24:060117:155, единое землепользование 21:24:000000:106 (21:24:060116:95);
2. с южной стороны включить в границу населенного пункта включить грунтовую дорогу по улице Солнечная.

по п. Совхозный:

1. с южной стороны из границы населенного пункта исключить земельные участки, отведенные для содержания и обслуживания автомобильной дороги "Волга" (М-7), с кадастровыми номерами 21:24:060114:32, 21:24:060114:47, 21:24:000000:407, 21:24:060116:105, 21:24:060116:107, 21:24:060116:110, 21:24:060117:146, 21:24:060117:147, 21:24:060117:155, единое землепользование 21:24:000000:106 (21:24:060116:95);
2. с южной стороны включить в границу населенного пункта включить грунтовую дорогу по улице Солнечная.

Таким образом, внесенные изменения в генеральный план Ивановского сельского поселения потребуют внесение изменений в единый государственный реестр недвижимости, в части описания местоположения границ населенных пунктов в системе координат кадастрового округа, по следующим населенным пунктам: **д. Иваново, д. Орба-Павлово, п. Совхозный, с. Засурье, с. Никольское.**

2. КАТАЛОГИ КООРДИНАТ ГРАНИЦ НАСЕЛЕННЫХ ПУНКТОВ

Обозначение характерных точек границы	Координаты, м Система координат: МСК-21	
	X	Y
1	2	3
д. Иваново		
1	395 789,09	1 171 630,72
2	395 759,26	1 171 655,29
3	395 746,82	1 171 665,51
4	395 681,09	1 171 719,66
5	395 548,03	1 171 467,46
6	395 393,03	1 171 242,89
7	395 286,04	1 171 140,16
8	395 178,62	1 171 065,59
9	395 121,78	1 171 027,11
10	395 117,16	1 171 023,86
11	395 083,47	1 171 054,98
12	395 063,47	1 171 032,42
13	395 029,70	1 170 995,68
14	395 011,25	1 171 012,50
15	394 977,10	1 170 976,10
16	394 923,20	1 170 916,74
17	394 905,77	1 170 905,34
18	394 884,67	1 170 876,80
19	394 838,27	1 170 833,41
20	394 806,36	1 170 810,63
21	394 776,04	1 170 787,62
22	394 752,01	1 170 764,98
23	394 745,54	1 170 764,18
24	394 565,95	1 170 733,88
25	394 550,44	1 170 730,98
26	394 545,40	1 170 733,12
27	394 518,57	1 170 726,22
28	394 504,18	1 170 756,06
29	394 415,36	1 170 740,24
30	394 457,42	1 170 705,72
31	394 421,45	1 170 678,95
32	394 386,55	1 170 673,22
33	394 302,48	1 170 671,66
34	394 261,88	1 170 701,37
35	394 239,78	1 170 674,44
36	394 216,62	1 170 681,28
37	394 172,37	1 170 683,74
38	394 163,39	1 170 670,04
39	394 163,51	1 170 664,51
40	394 164,40	1 170 625,51
41	394 165,75	1 170 565,53
42	394 163,64	1 170 527,12
43	394 128,23	1 170 425,93

Обозначение характерных точек границы	Координаты, м Система координат: МСК-21	
	X	Y
1	2	3
44	394 127,70	1 170 426,28
45	394 113,45	1 170 410,47
46	394 103,00	1 170 394,24
47	394 112,42	1 170 377,83
48	394 095,53	1 170 348,74
49	394 100,09	1 170 345,89
50	394 084,49	1 170 317,34
51	394 069,89	1 170 286,54
52	394 072,12	1 170 281,96
53	394 056,70	1 170 243,49
54	394 049,32	1 170 218,04
55	394 049,61	1 170 204,02
56	394 049,68	1 170 200,53
57	394 045,08	1 170 190,58
58	394 036,72	1 170 174,52
59	394 016,54	1 170 140,66
60	393 952,37	1 170 036,14
61	393 933,35	1 170 003,77
62	393 853,08	1 169 951,91
63	393 857,20	1 169 943,78
64	393 893,81	1 169 953,57
65	393 981,50	1 169 927,46
66	393 979,47	1 169 923,01
67	393 959,93	1 169 880,19
68	393 988,61	1 169 866,95
69	393 996,24	1 169 863,43
70	394 016,35	1 169 854,61
71	394 043,27	1 169 842,80
72	394 069,46	1 169 831,31
73	394 089,15	1 169 822,67
74	394 095,64	1 169 819,98
75	394 096,51	1 169 819,62
76	394 119,21	1 169 875,71
77	394 124,62	1 169 889,04
78	394 139,32	1 169 925,18
79	394 139,87	1 169 925,17
80	394 159,73	1 169 925,87
81	394 184,89	1 169 986,94
82	394 242,26	1 170 129,44
83	394 251,78	1 170 127,49
84	394 259,74	1 170 117,22
85	394 269,48	1 170 102,47
86	394 345,32	1 170 068,64
87	394 374,28	1 170 078,50
88	394 398,23	1 170 069,45

Обозначение характерных точек границы	Координаты, м Система координат: МСК-21	
	X	Y
1	2	3
89	394 415,54	1 170 109,28
90	394 485,40	1 170 095,58
91	394 512,89	1 170 090,13
92	394 526,90	1 170 087,36
93	394 554,71	1 170 096,11
94	394 777,26	1 170 189,32
95	394 842,30	1 170 003,14
96	394 909,28	1 169 994,52
97	394 917,60	1 169 993,44
98	395 002,79	1 170 028,52
99	395 019,30	1 170 033,86
100	395 057,36	1 170 049,32
101	395 460,60	1 170 240,87
102	395 360,77	1 170 470,70
103	395 226,22	1 170 629,22
104	395 082,99	1 170 854,30
105	395 077,44	1 170 862,68
106	395 180,87	1 170 965,00
107	395 184,76	1 170 968,09
108	395 512,74	1 171 297,51
109	395 616,26	1 171 465,26
110	395 638,73	1 171 470,44
111	395 700,93	1 171 503,50
112	395 704,36	1 171 500,84
113	395 817,64	1 171 410,23
114	395 920,47	1 171 533,42
1	395 789,09	1 171 630,72
д. Никитино		
1	393 996,24	1 169 863,43
2	393 988,61	1 169 866,95
3	393 959,93	1 169 880,19
4	393 979,47	1 169 923,01
5	393 981,50	1 169 927,46
6	393 936,55	1 169 936,88
7	393 918,18	1 169 935,04
8	393 749,88	1 169 885,23
9	393 727,04	1 169 919,98
10	393 713,48	1 169 942,28
11	393 698,54	1 169 934,51
12	393 677,96	1 169 922,31
13	393 629,19	1 169 923,42
14	393 616,66	1 169 916,44
15	393 599,55	1 169 906,91
16	393 611,83	1 169 887,03
17	393 266,33	1 169 734,86

Обозначение характерных точек границы	Координаты, м Система координат: МСК-21	
	X	Y
1	2	3
18	393 290,85	1 169 678,73
19	393 104,97	1 169 594,63
20	393 059,24	1 169 561,87
21	393 111,87	1 169 488,37
22	393 169,34	1 169 413,55
23	393 239,06	1 169 325,07
24	393 322,80	1 169 379,50
25	393 539,42	1 169 527,37
26	393 677,93	1 169 633,95
27	393 685,54	1 169 636,51
28	393 708,80	1 169 656,00
29	393 718,75	1 169 666,01
30	393 760,87	1 169 707,20
31	393 800,39	1 169 725,65
32	393 830,89	1 169 742,89
33	393 861,20	1 169 757,73
34	393 882,82	1 169 813,05
35	393 864,80	1 169 831,32
36	393 914,99	1 169 861,92
37	393 948,74	1 169 830,96
38	393 960,26	1 169 834,09
39	393 991,23	1 169 859,34
1	393 996,24	1 169 863,43
д. Долина		
1	393 864,82	1 168 253,60
2	393 643,02	1 168 360,46
3	393 640,18	1 168 360,39
4	393 635,26	1 168 359,48
5	393 617,20	1 168 363,96
6	393 599,49	1 168 359,43
7	393 573,98	1 168 358,83
8	393 421,99	1 168 417,64
9	393 422,33	1 168 401,32
10	393 407,63	1 168 269,94
11	393 416,05	1 168 266,00
12	393 409,42	1 168 244,68
13	393 383,12	1 168 178,76
14	393 362,00	1 168 136,73
15	393 315,46	1 168 051,74
16	393 304,64	1 168 056,40
17	393 270,69	1 167 988,22
18	393 080,71	1 167 615,84
19	393 063,96	1 167 594,65
20	393 068,44	1 167 591,36
21	393 051,89	1 167 568,84

Обозначение характерных точек границы	Координаты, м Система координат: МСК-21	
	X	Y
1	2	3
22	392 913,85	1 167 322,33
23	393 040,52	1 167 211,49
24	393 079,02	1 167 281,66
25	393 120,34	1 167 355,62
26	393 149,99	1 167 413,28
27	393 354,52	1 167 676,64
28	393 433,58	1 167 783,63
29	393 449,43	1 167 796,87
30	393 463,60	1 167 803,56
31	393 554,60	1 167 815,13
32	393 573,86	1 167 817,57
33	393 661,46	1 167 830,33
34	393 678,87	1 167 830,92
35	393 782,01	1 168 053,76
1	393 864,82	1 168 253,60
п. Лесной		
1	399 596,29	1 166 602,25
2	399 581,19	1 166 655,17
3	399 553,97	1 166 724,56
4	399 554,22	1 166 763,40
5	399 566,08	1 166 818,30
6	399 579,24	1 166 842,10
7	399 543,60	1 166 970,15
8	399 514,95	1 167 000,46
9	399 493,39	1 167 023,27
10	399 372,27	1 167 127,71
11	399 319,31	1 167 070,56
12	399 367,81	1 167 030,19
13	399 359,34	1 167 009,61
14	399 364,56	1 166 973,21
15	399 371,93	1 166 965,05
16	399 404,47	1 166 929,38
17	399 407,70	1 166 925,80
18	399 396,90	1 166 916,28
19	399 350,20	1 166 963,31
20	399 333,78	1 166 977,40
21	399 218,29	1 167 074,62
22	399 175,70	1 167 103,76
23	399 171,48	1 167 108,49
24	399 156,96	1 167 109,79
25	399 149,53	1 166 986,61
26	399 249,62	1 166 901,90
27	399 258,77	1 166 909,11
28	399 325,78	1 166 971,53
29	399 341,11	1 166 956,99

Обозначение характерных точек границы	Координаты, м Система координат: МСК-21	
	X	Y
1	2	3
30	399 272,28	1 166 894,26
31	399 273,20	1 166 889,07
32	399 269,56	1 166 881,64
33	399 320,80	1 166 765,87
34	399 348,28	1 166 724,20
35	399 445,67	1 166 680,71
36	399 534,40	1 166 616,53
1	399 596,29	1 166 602,25
с. Засурье		
1	400 735,88	1 168 560,97
2	400 735,18	1 168 571,80
3	400 749,34	1 168 605,62
4	400 641,70	1 168 664,28
5	400 563,07	1 168 702,74
6	400 530,66	1 168 714,51
7	400 531,30	1 168 715,92
8	400 509,34	1 168 725,20
9	400 508,33	1 168 722,62
10	400 495,68	1 168 728,54
11	400 476,35	1 168 736,43
12	400 458,92	1 168 744,01
13	400 375,24	1 168 782,78
14	400 240,77	1 168 838,23
15	400 077,95	1 168 925,42
16	400 060,41	1 168 933,18
17	399 930,48	1 168 986,12
18	399 911,98	1 168 994,38
19	399 716,06	1 169 086,73
20	399 472,28	1 169 197,54
21	399 464,79	1 169 230,25
22	399 414,43	1 169 256,32
23	399 397,28	1 169 263,24
24	399 387,08	1 169 254,29
25	399 382,06	1 169 256,30
26	399 375,73	1 169 259,13
27	399 251,75	1 169 312,01
28	399 240,12	1 169 313,86
29	399 234,47	1 169 298,32
30	399 143,96	1 168 974,66
31	399 124,25	1 168 900,18
32	399 101,96	1 168 793,06
33	399 097,27	1 168 737,55
34	399 099,45	1 168 733,05
35	399 105,27	1 168 724,14
36	399 117,12	1 168 712,96

Обозначение характерных точек границы	Координаты, м Система координат: МСК-21	
	X	Y
1	2	3
37	399 172,57	1 168 678,54
38	399 210,58	1 168 658,24
39	399 245,68	1 168 648,30
40	399 272,25	1 168 639,18
41	399 334,71	1 168 623,80
42	399 339,04	1 168 622,57
43	399 407,46	1 168 610,58
44	399 577,97	1 168 477,42
45	399 749,58	1 168 344,87
46	399 793,74	1 168 313,04
47	399 815,45	1 168 295,68
48	399 889,93	1 168 269,81
49	399 943,44	1 168 355,52
50	399 985,56	1 168 345,32
51	400 039,29	1 168 316,17
52	400 121,03	1 168 314,96
53	400 136,14	1 168 325,48
54	400 157,20	1 168 339,55
55	400 139,42	1 168 337,02
56	400 134,44	1 168 351,74
57	400 167,40	1 168 377,48
58	400 242,86	1 168 333,86
59	400 301,78	1 168 309,14
60	400 327,84	1 168 327,44
61	400 379,60	1 168 320,62
62	400 457,56	1 168 278,52
63	400 451,02	1 168 350,76
64	400 499,75	1 168 473,96
65	400 510,26	1 168 495,78
66	400 702,97	1 168 435,24
67	400 747,50	1 168 544,86
1	400 735,88	1 168 560,97
д. Орба-Павлово		
1	400 939,09	1 170 641,58
2	400 884,10	1 170 691,45
3	400 882,84	1 170 703,86
4	400 868,50	1 170 735,47
5	400 851,59	1 170 765,60
6	400 832,92	1 170 797,15
7	400 817,44	1 170 828,16
8	400 791,19	1 170 884,48
9	400 776,30	1 170 914,92
10	400 747,63	1 170 978,43
11	400 731,80	1 171 014,07
12	400 713,65	1 171 049,38

Обозначение характерных точек границы	Координаты, м Система координат: МСК-21	
	X	Y
1	2	3
13	400 595,74	1 171 025,87
14	400 560,46	1 171 023,49
15	400 542,60	1 171 013,71
16	400 486,37	1 170 973,39
17	400 436,41	1 170 881,87
18	400 358,66	1 170 914,72
19	400 353,12	1 170 914,96
20	400 317,95	1 170 920,18
21	400 252,05	1 170 941,43
22	400 265,91	1 170 989,31
23	400 270,25	1 171 005,56
24	400 260,52	1 171 004,04
25	400 198,83	1 171 000,70
26	400 136,76	1 171 005,72
27	400 092,29	1 171 019,32
28	400 065,04	1 171 029,55
29	400 052,68	1 171 027,55
30	400 047,16	1 171 019,08
31	400 049,09	1 171 005,66
32	400 034,75	1 170 944,15
33	400 016,80	1 170 928,71
34	399 991,37	1 170 880,11
35	400 023,34	1 170 865,86
36	400 024,69	1 170 853,10
37	400 007,68	1 170 700,13
38	400 063,56	1 170 691,20
39	400 089,46	1 170 663,75
40	400 096,19	1 170 721,88
41	400 087,64	1 170 729,38
42	400 076,34	1 170 755,00
43	400 082,40	1 170 768,05
44	400 110,58	1 170 759,75
45	400 137,62	1 170 762,93
46	400 157,85	1 170 725,79
47	400 189,52	1 170 709,02
48	400 222,55	1 170 698,44
49	400 221,90	1 170 695,56
50	400 254,64	1 170 685,13
51	400 319,75	1 170 673,16
52	400 332,96	1 170 656,13
53	400 309,40	1 170 637,95
54	400 312,69	1 170 618,29
55	400 326,46	1 170 612,67
56	400 328,17	1 170 616,87
57	400 332,90	1 170 620,40

Обозначение характерных точек границы	Координаты, м Система координат: МСК-21	
	X	Y
1	2	3
58	400 342,83	1 170 616,24
59	400 367,64	1 170 604,46
60	400 441,99	1 170 606,24
61	400 481,85	1 170 575,08
62	400 491,04	1 170 572,18
63	400 526,29	1 170 568,71
64	400 558,19	1 170 565,88
65	400 566,71	1 170 624,63
66	400 568,67	1 170 632,16
67	400 584,51	1 170 658,81
68	400 588,01	1 170 654,01
69	400 603,50	1 170 645,44
70	400 607,91	1 170 643,13
71	400 683,84	1 170 607,11
72	400 689,06	1 170 636,34
73	400 693,74	1 170 662,60
74	400 693,80	1 170 665,22
75	400 714,34	1 170 679,99
76	400 748,31	1 170 625,71
77	400 761,34	1 170 627,89
78	400 769,19	1 170 626,89
79	400 768,98	1 170 622,25
80	400 774,91	1 170 621,87
81	400 777,30	1 170 631,94
82	400 786,46	1 170 631,10
83	400 786,50	1 170 634,14
84	400 831,53	1 170 643,79
85	400 857,16	1 170 644,51
86	400 872,48	1 170 642,79
87	400 898,11	1 170 635,02
1	400 939,09	1 170 641,58
с. Никольское		
1	394 838,42	1 166 462,87
2	394 836,82	1 166 459,32
3	394 833,07	1 166 451,01
4	394 830,66	1 166 445,86
5	394 828,66	1 166 441,66
6	394 827,26	1 166 438,72
7	394 823,71	1 166 431,56
8	394 819,98	1 166 424,40
9	394 818,00	1 166 420,78
10	394 816,02	1 166 417,28
11	394 811,80	1 166 410,24
12	394 807,27	1 166 403,34
13	394 804,55	1 166 399,52

Обозначение характерных точек границы	Координаты, м Система координат: МСК-21	
	X	Y
1	2	3
14	394 802,42	1 166 396,57
15	394 796,37	1 166 389,03
16	394 790,01	1 166 381,90
17	394 784,10	1 166 375,78
18	394 776,69	1 166 368,61
19	394 769,89	1 166 362,30
20	394 763,11	1 166 356,07
21	394 747,23	1 166 341,44
22	394 739,50	1 166 333,86
23	394 733,59	1 166 323,58
24	394 733,14	1 166 322,81
25	394 734,95	1 166 310,38
26	394 742,65	1 166 285,81
27	394 736,91	1 166 283,92
28	394 731,63	1 166 282,18
29	394 724,75	1 166 279,93
30	394 716,22	1 166 298,23
31	394 715,55	1 166 298,23
32	394 707,56	1 166 298,29
33	394 700,96	1 166 293,83
34	394 683,98	1 166 271,35
35	394 678,43	1 166 265,65
36	394 672,84	1 166 260,00
37	394 667,10	1 166 254,39
38	394 665,61	1 166 252,97
39	394 661,41	1 166 248,69
40	394 660,17	1 166 247,47
41	394 655,50	1 166 243,03
42	394 655,26	1 166 242,81
43	394 652,54	1 166 240,33
44	394 649,31	1 166 237,52
45	394 642,81	1 166 232,28
46	394 635,00	1 166 226,42
47	394 626,93	1 166 221,03
48	394 618,86	1 166 216,13
49	394 610,55	1 166 211,20
50	394 602,41	1 166 206,63
51	394 602,40	1 166 206,64
52	394 601,15	1 166 205,96
53	394 594,20	1 166 202,23
54	394 589,18	1 166 199,54
55	394 583,09	1 166 196,57
56	394 582,15	1 166 196,11
57	394 580,28	1 166 195,20
58	394 575,15	1 166 192,84

Обозначение характерных точек границы	Координаты, м Система координат: МСК-21	
	X	Y
1	2	3
59	394 571,80	1 166 191,29
60	394 551,60	1 166 170,98
61	394 152,62	1 165 769,94
62	394 141,56	1 165 781,07
63	394 060,10	1 165 698,39
64	394 047,15	1 165 685,25
65	394 020,89	1 165 658,60
66	394 014,20	1 165 651,81
67	393 998,08	1 165 635,45
68	393 985,74	1 165 622,92
69	393 978,12	1 165 615,19
70	393 968,88	1 165 605,82
71	393 966,68	1 165 603,58
72	393 964,48	1 165 601,34
73	393 954,37	1 165 589,17
74	393 953,34	1 165 587,94
75	393 941,58	1 165 573,79
76	393 938,41	1 165 569,98
77	393 926,81	1 165 556,02
78	393 924,76	1 165 553,58
79	393 915,08	1 165 541,91
80	393 913,23	1 165 538,30
81	393 894,79	1 165 502,36
82	393 874,96	1 165 463,72
83	393 863,44	1 165 441,26
84	393 846,80	1 165 408,85
85	393 839,69	1 165 394,96
86	393 828,49	1 165 373,16
87	393 826,15	1 165 368,59
88	393 822,99	1 165 322,87
89	393 843,51	1 165 308,92
90	393 875,96	1 165 286,86
91	393 880,18	1 165 283,99
92	393 881,61	1 165 285,82
93	393 885,66	1 165 285,00
94	393 891,55	1 165 283,49
95	393 898,71	1 165 281,32
96	393 906,07	1 165 278,67
97	393 913,55	1 165 275,45
98	393 921,03	1 165 271,55
99	393 928,35	1 165 266,89
100	393 935,02	1 165 261,82
101	393 941,14	1 165 256,19
102	393 946,69	1 165 250,03
103	393 951,62	1 165 243,42

Обозначение характерных точек границы	Координаты, м Система координат: МСК-21	
	X	Y
1	2	3
104	393 955,88	1 165 236,41
105	393 957,27	1 165 233,57
106	393 957,27	1 165 233,56
107	393 959,44	1 165 229,13
108	393 960,04	1 165 227,71
109	393 962,34	1 165 221,48
110	393 964,50	1 165 213,67
111	393 965,72	1 165 205,75
112	393 966,46	1 165 197,86
113	393 966,47	1 165 189,94
114	393 966,39	1 165 189,02
115	393 965,88	1 165 183,31
116	393 965,77	1 165 182,09
117	393 965,38	1 165 179,97
118	393 964,36	1 165 174,37
119	393 962,26	1 165 166,85
120	393 961,01	1 165 163,55
121	393 959,52	1 165 159,60
122	393 958,85	1 165 158,24
123	393 971,76	1 165 149,46
124	393 973,56	1 165 151,80
125	394 013,83	1 165 113,59
126	393 974,33	1 165 058,30
127	394 166,66	1 164 879,88
128	394 660,35	1 165 399,53
129	394 703,29	1 165 434,23
130	394 879,22	1 165 588,11
131	395 095,60	1 165 811,75
132	395 046,56	1 165 852,49
133	395 082,25	1 165 904,46
134	395 051,48	1 165 932,77
135	395 070,59	1 165 958,47
136	395 060,66	1 165 967,02
137	395 023,67	1 165 992,77
138	395 004,56	1 166 005,56
139	394 980,29	1 166 021,13
140	394 969,69	1 166 026,81
141	394 961,30	1 166 029,79
142	394 954,49	1 166 031,35
143	394 948,85	1 166 036,11
144	394 974,63	1 166 068,11
145	395 013,19	1 166 122,81
146	395 099,54	1 166 227,15
147	395 125,59	1 166 255,49
1	394 838,42	1 166 462,87

Обозначение характерных точек границы	Координаты, м Система координат: МСК-21	
	X	Y
1	2	3
п. Совхозный		
1	399 584,39	1 170 051,37
2	399 569,81	1 170 108,59
3	399 489,27	1 170 173,15
4	399 439,98	1 170 204,66
5	399 308,76	1 170 331,82
6	399 428,34	1 170 316,32
7	399 452,99	1 170 331,53
8	399 509,83	1 170 374,60
9	399 554,53	1 170 399,02
10	399 559,77	1 170 403,78
11	399 558,56	1 170 423,00
12	399 573,93	1 170 454,13
13	399 553,63	1 170 489,84
14	399 523,55	1 170 479,19
15	399 526,91	1 170 470,33
16	399 472,63	1 170 450,82
17	399 457,49	1 170 461,11
18	399 393,04	1 170 421,18
19	399 370,85	1 170 462,79
20	399 380,60	1 170 472,31
21	399 323,27	1 170 569,38
22	399 302,64	1 170 568,67
23	399 278,82	1 170 601,78
24	399 288,37	1 170 606,05
25	399 266,47	1 170 663,01
26	399 233,10	1 170 756,74
27	399 375,41	1 170 784,97
28	399 513,93	1 170 817,99
29	399 565,64	1 170 837,73
30	399 728,11	1 170 889,88
31	399 713,42	1 170 905,57
32	399 705,38	1 171 012,33
33	399 594,64	1 171 001,72
34	399 426,03	1 170 981,75
35	399 425,25	1 171 008,05
36	399 425,46	1 171 014,86
37	399 430,11	1 171 019,99
38	399 428,68	1 171 034,83
39	399 413,73	1 171 033,40
40	399 366,02	1 171 031,44
41	399 369,79	1 171 133,94
42	399 372,76	1 171 156,11
43	399 378,07	1 171 180,16
44	399 377,70	1 171 198,40

Обозначение характерных точек границы	Координаты, м Система координат: МСК-21	
	X	Y
1	2	3
45	399 379,39	1 171 218,12
46	399 386,45	1 171 292,89
47	399 246,23	1 171 297,25
48	399 108,45	1 171 304,98
49	399 085,78	1 171 124,02
50	399 070,95	1 170 994,60
51	399 077,14	1 170 993,72
52	399 087,60	1 170 992,51
53	399 078,87	1 170 916,98
54	399 075,56	1 170 900,60
55	399 060,05	1 170 746,00
56	399 047,88	1 170 747,22
57	399 042,68	1 170 747,72
58	399 041,80	1 170 740,07
59	399 026,76	1 170 608,82
60	399 021,98	1 170 609,19
61	399 019,75	1 170 587,91
62	399 024,33	1 170 587,56
63	399 023,86	1 170 583,48
64	399 018,40	1 170 583,97
65	399 014,68	1 170 531,60
66	399 017,90	1 170 531,40
67	399 016,69	1 170 520,92
68	399 014,96	1 170 489,26
69	399 011,97	1 170 434,41
70	399 018,52	1 170 434,03
71	399 023,18	1 170 433,31
72	399 024,17	1 170 427,20
73	399 018,76	1 170 427,33
74	399 020,05	1 170 390,75
75	399 022,37	1 170 325,27
76	399 036,67	1 170 339,11
77	399 054,32	1 170 355,36
78	399 074,98	1 170 367,97
79	399 078,69	1 170 371,24
80	399 081,96	1 170 367,75
81	399 084,31	1 170 369,98
82	399 088,50	1 170 365,87
83	399 107,36	1 170 381,20
84	399 113,30	1 170 378,15
85	399 127,99	1 170 407,93
86	399 134,50	1 170 414,39
87	399 171,74	1 170 381,76
88	399 174,02	1 170 383,40
89	399 247,52	1 170 316,18

Обозначение характерных точек границы	Координаты, м Система координат: МСК-21	
	X	Y
1	2	3
90	399 302,93	1 170 311,32
91	399 317,80	1 170 295,10
92	399 374,23	1 170 238,90
93	399 414,91	1 170 198,65
94	399 424,47	1 170 186,94
95	399 434,94	1 170 169,67
96	399 440,19	1 170 156,49
97	399 458,03	1 170 060,01
98	399 452,98	1 170 056,29
99	399 454,80	1 170 047,90
100	399 459,33	1 170 046,18
101	399 461,40	1 170 032,01
102	399 475,62	1 170 034,30
1	399 584,39	1 170 051,37

Схематический чертеж вносимых изменений в границы д. Ивановьково

Фрагмент генерального плана до внесения изменений



Условные знаки:



Границы населенного пункта
Границы населенного пункта, сведения о местоположении которых внесены в единый государственный реестр недвижимости

Фрагмент генерального плана после внесения изменений

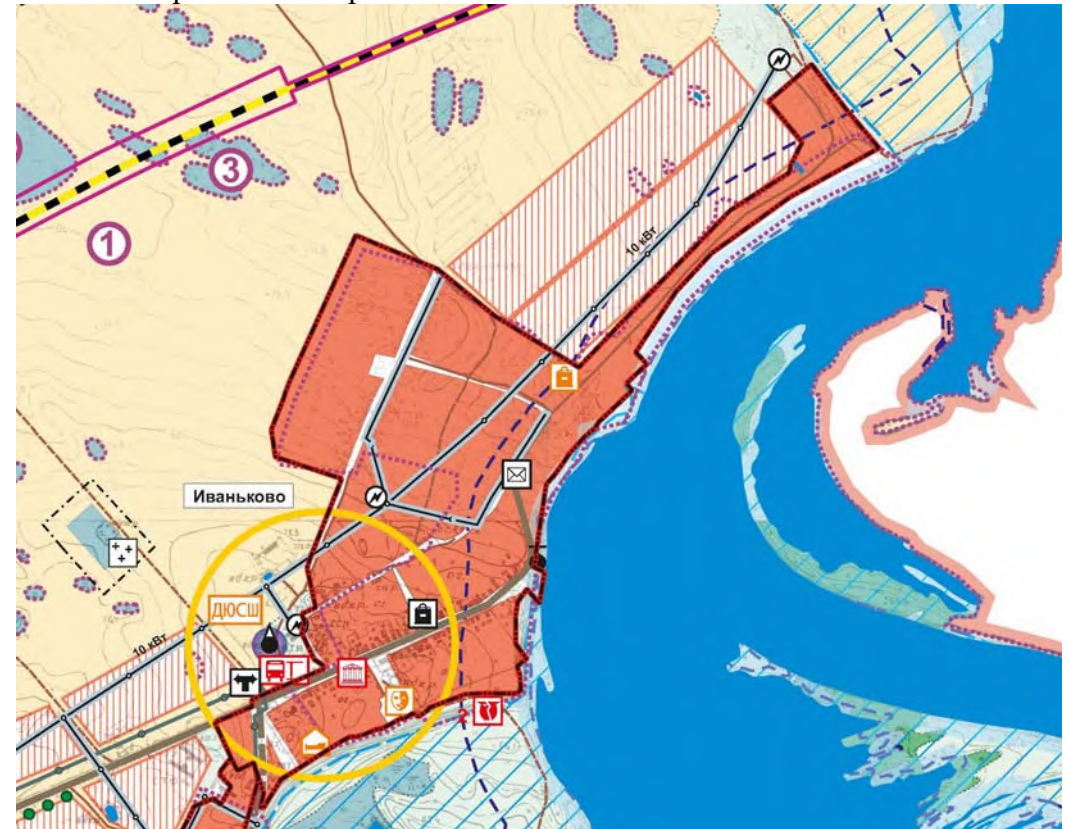

Условные знаки



Границы населенного пункта

Схематический чертеж вносимых изменений в границы д. Долина

Фрагмент генерального плана до внесения изменений

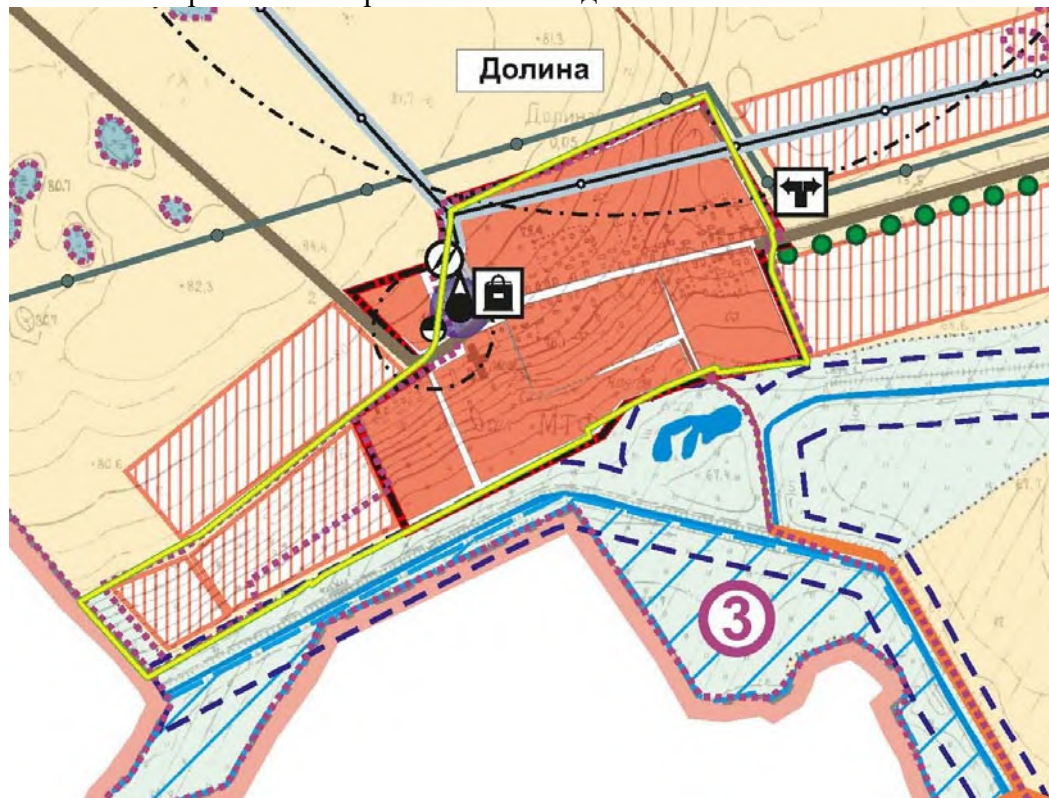

Условные знаки:



Границы населенного пункта
Границы населенного пункта, сведения о местоположении которых внесены в единый государственный реестр недвижимости

Фрагмент генерального плана после внесения изменений

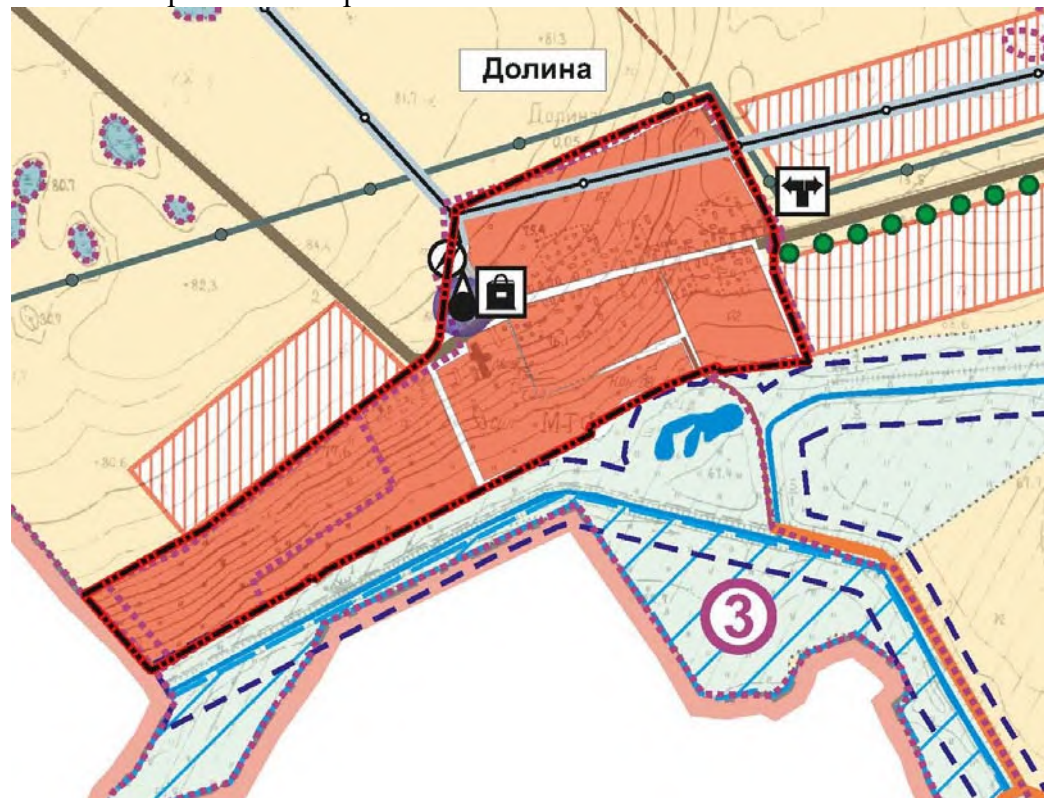

Условные знаки



Границы населенного пункта

Схематический чертеж вносимых изменений в границы с. Засурье

Фрагмент генерального плана до внесения изменений

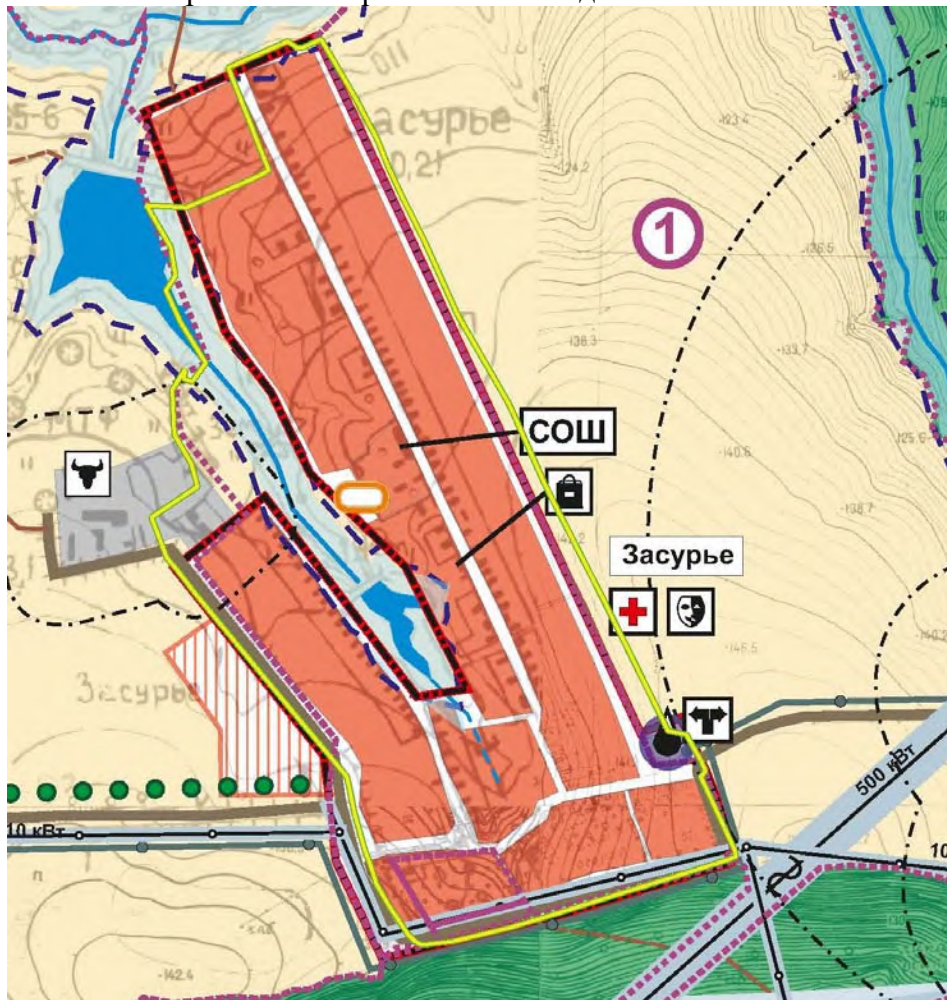

Условные знаки:



Границы населенного пункта
Границы населенного пункта, сведения о местоположении которых внесены в единый государственный реестр недвижимости

Фрагмент генерального плана после внесения изменений

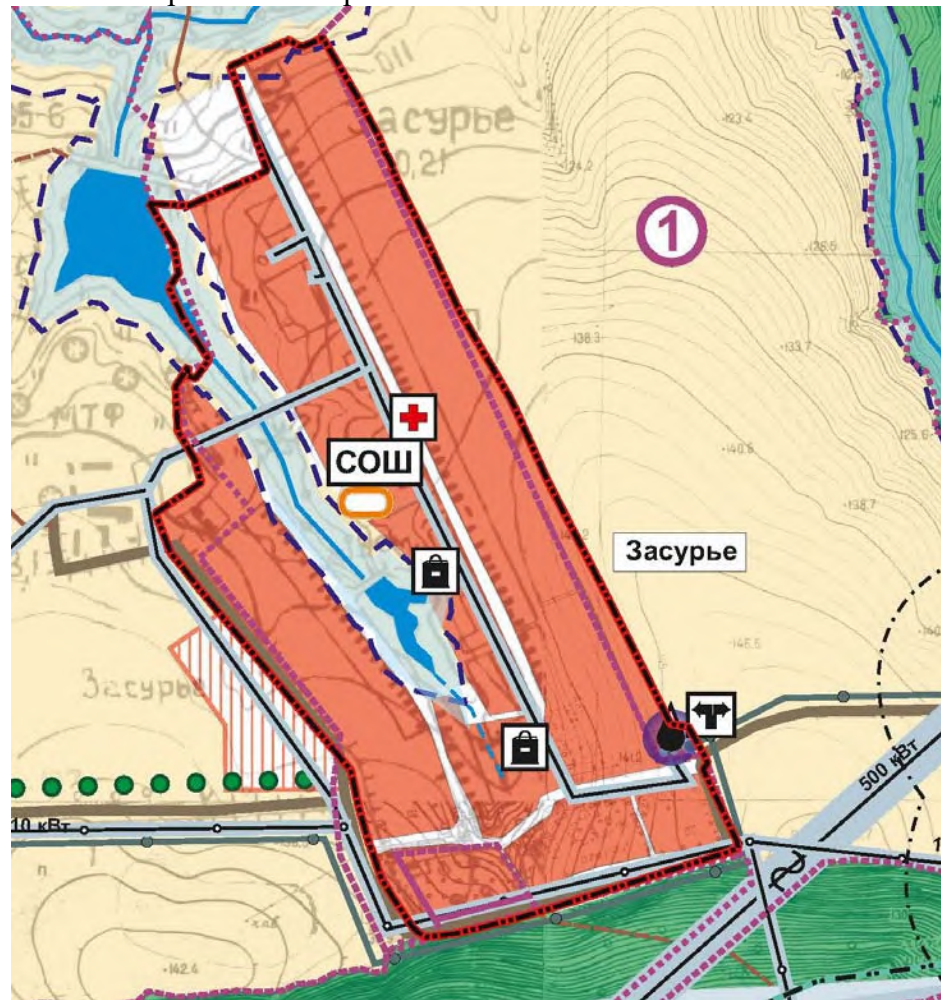

Условные знаки



Границы населенного пункта

Схематический чертеж вносимых изменений в границы п. Лесной

Фрагмент генерального плана до внесения изменений



Условные знаки:



Границы населенного пункта
Границы населенного пункта, сведения о
местоположении которых внесены в единый
государственный реестр недвижимости

Фрагмент генерального плана после внесения изменений



Условные знаки



Границы населенного пункта

Схематический чертеж вносимых изменений в границы д. Никитино

Фрагмент генерального плана до внесения изменений

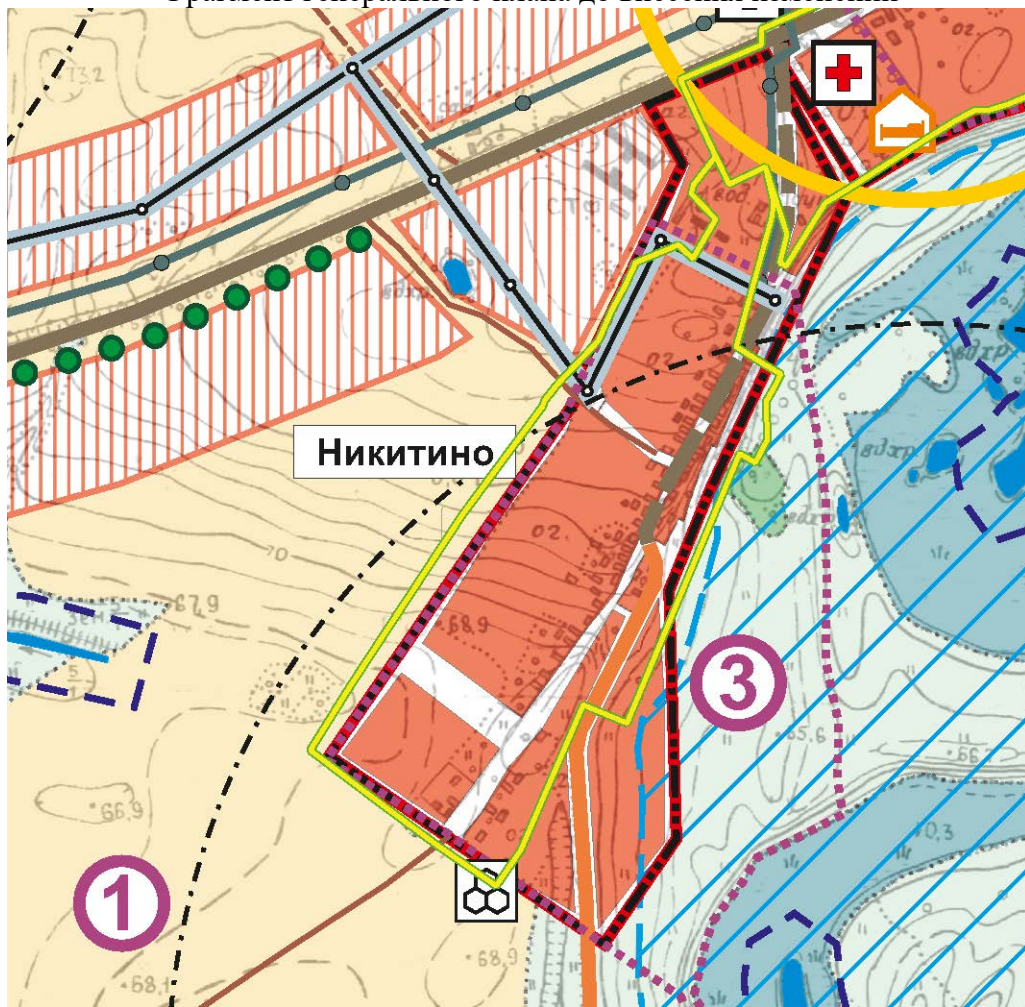

Фрагмент генерального плана после внесения изменений

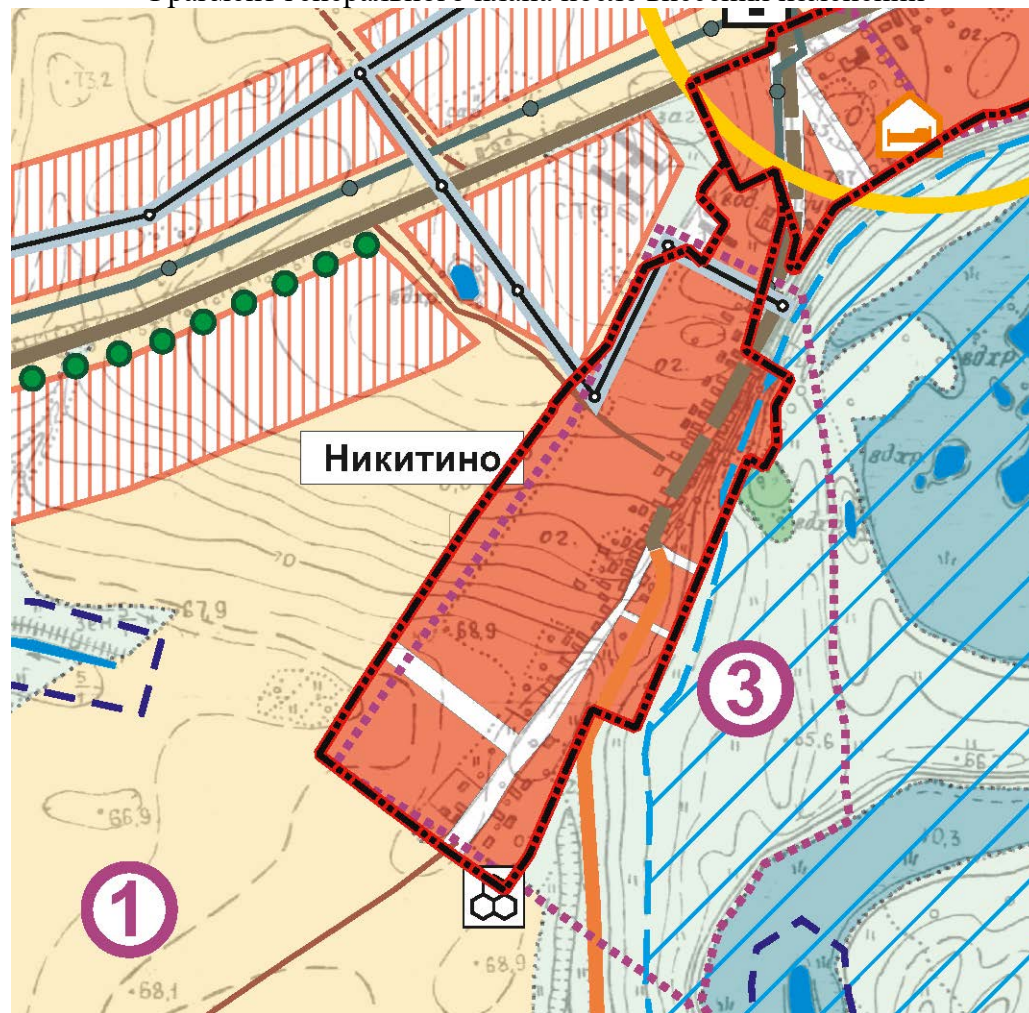

Условные знаки:



Границы населенного пункта
Границы населенного пункта, сведения о местоположении которых внесены в единый государственный реестр недвижимости

Условные знаки



Границы населенного пункта

Схематический чертеж вносимых изменений в границы д. Орба-Павлово

Фрагмент генерального плана до внесения изменений



Фрагмент генерального плана после внесения изменений

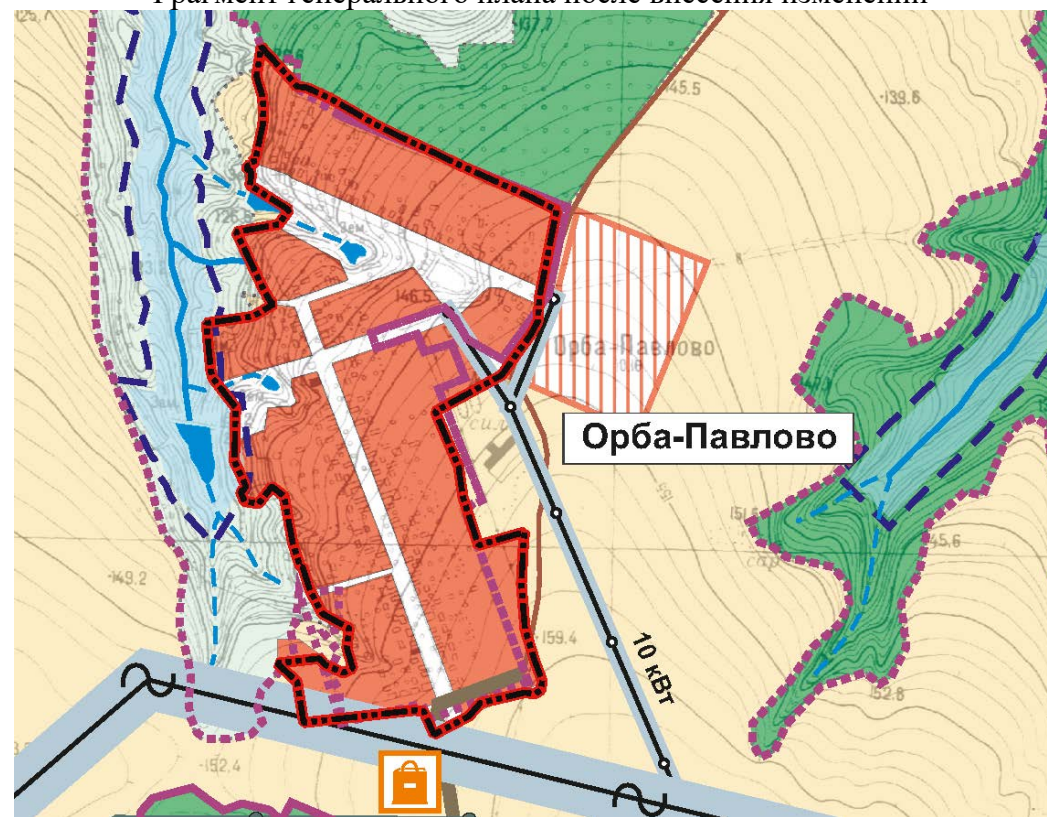

Схематический чертеж вносимых изменений в границы с. Никольское

Фрагмент генерального плана до внесения изменений

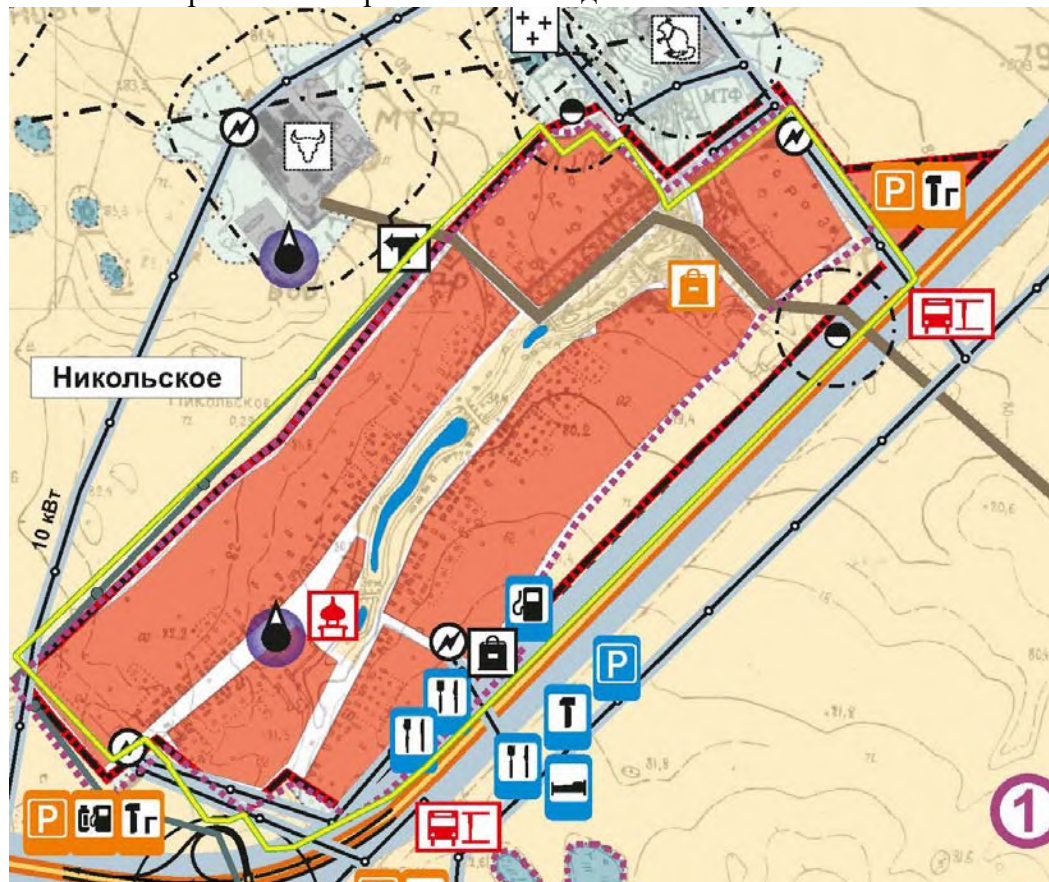

Условные знаки:



Границы населенного пункта
Границы населенного пункта, сведения о местоположении которых внесены в единый государственный реестр недвижимости

Фрагмент генерального плана после внесения изменений

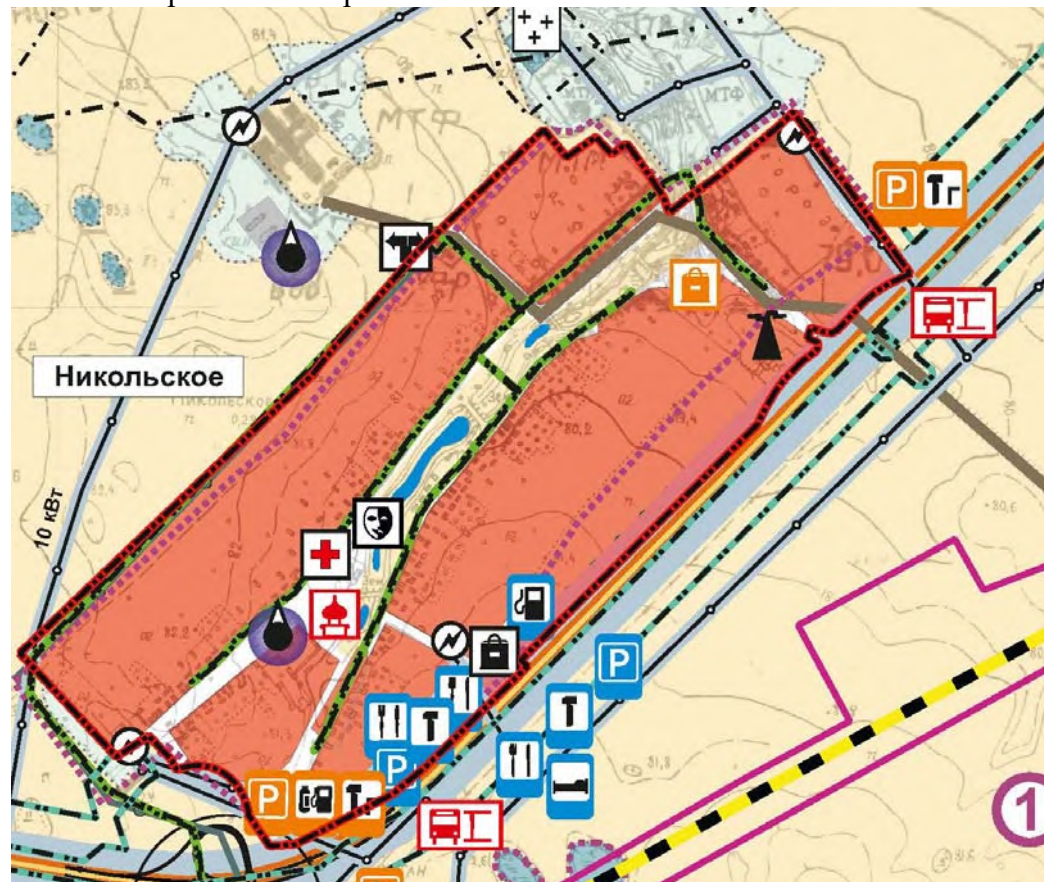

Условные знаки



Границы населенного пункта

Схематический чертеж вносимых изменений в границы п. Совхозный

Фрагмент генерального плана до внесения изменений

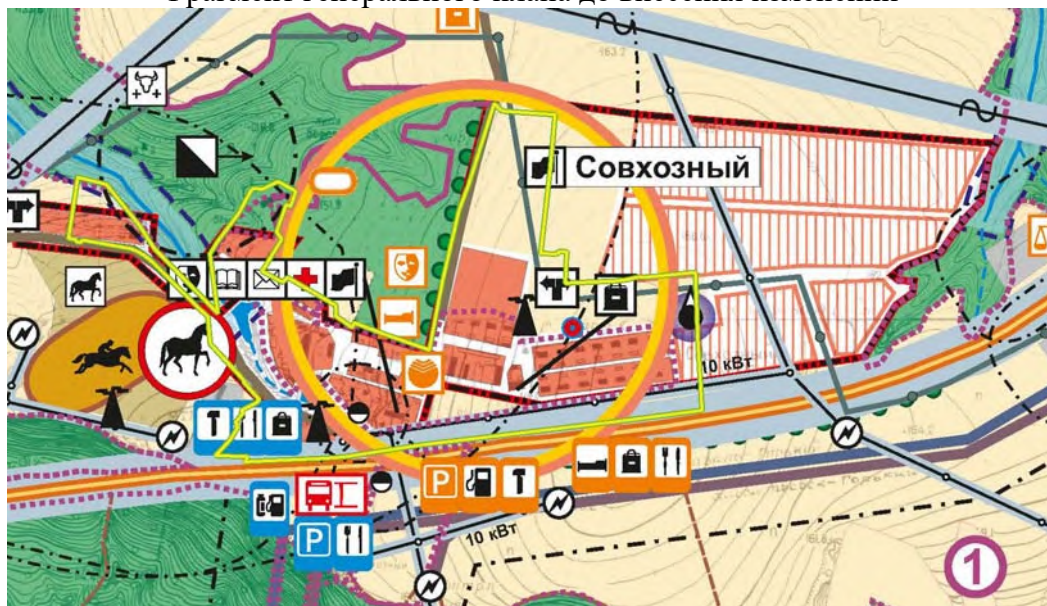

Условные знаки:



Границы населенного пункта
Границы населенного пункта, сведения о местоположении которых внесены в единый государственный реестр недвижимости

Фрагмент генерального плана после внесения изменений

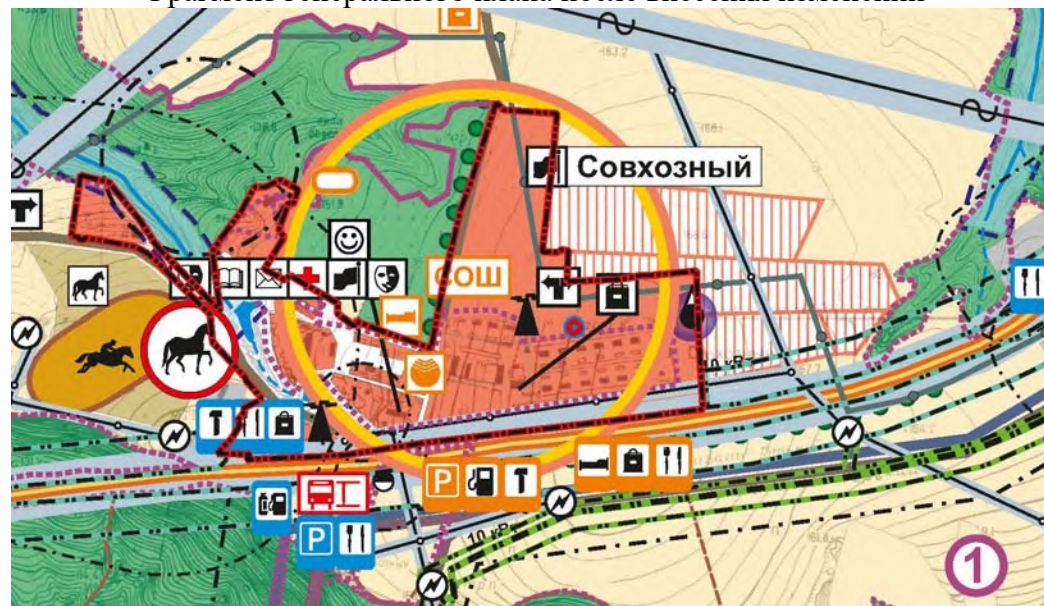

Условные знаки



Границы населенного пункта