



**Общество с ограниченной ответственностью
«Научно-производственное предприятие «АРШИН»**

428022, Чувашская Республика, г.Чебоксары, ул.50 лет Октября, д.19
Тел/факс: (8352) 57-06-51, 57-07-72, e-mail: ooo-arshin@mail.ru



**ПРОЕКТ ВНЕСЕНИЯ ИЗМЕНЕНИЙ В ГЕНЕРАЛЬНЫЙ ПЛАН
ЯДРИНСКОГО СЕЛЬСКОГО ПОСЕЛЕНИЯ
ЯДРИНСКОГО РАЙОНА ЧУВАШСКОЙ РЕСПУБЛИКИ**

Материалы по обоснованию внесения изменений

**г. Чебоксары
2018 г.**

СОДЕРЖАНИЕ

№ п/п	Наименование документов	Лист
1	Пояснительная записка	3
2	Каталоги координат границ населенных пунктов	7
3	Схематические чертежи вносимых изменений в границы населенных пунктов	29
4	Сводная схема (основной чертеж) генерального плана	41

ПОЯСНИТЕЛЬНАЯ ЗАПИСКА

Действующий генеральный план Ядринского сельского поселения утвержден Решением Собрания депутатов Ядринского сельского поселения Ядринского района Чувашской Республики от 21.11.2008 № 2.

Внесение изменений в генеральный план Ядринского сельского поселения Ядринского района подготовлено ООО НПП «АРШИИ» на основании договора от 2018г.

В состав Ядринского сельского поселения входят следующие населенные пункты: **с. Ядрино, д. Аптякпось, д. Вурманкас-Ядрино, д. Изамбаево, д. Ленино, д. Медякасы, д. Мурзакасы, с. Пошнары, п. Пролетарий, д. Саваткино, п. Сучково, с. Янымово.**

По сведениям, запрошенным из филиала Федерального государственного бюджетного учреждения «Федеральная кадастровая палата Федеральной службы» государственной регистрации, кадастра и картографии» по Чувашской Республике – Чувашии, в виде кадастровых планов территории все границы населенных пунктов внесены в единый государственный реестр недвижимости (далее – ЕГРН) с описанием поворотных точек границ в системе координат кадастрового округа.

Анализ представленных сведений ЕГРН и материалов действующего генерального плана Ядринского сельского поселения показал, что местоположение границ населенных пунктов, отраженных в графических материалах генерального плана (схематических чертежах), не соответствует местоположению границ, внесенных в ЕГРН.

Вместе с тем в отношении местоположения границ населенных пунктов, внесенных в ЕГРН, в ходе анализа выявлены реестровые ошибки. Реестровые ошибки выражаются в том, что не все участки границ населенных пунктов, внесенные в ЕГРН, соответствуют их фактическому местоположению на местности.

В целях приведения генерального плана Ядринского сельского поселения в части описания местоположения границ населенных пунктов в соответствие с их фактическим местоположением предлагается внести в графические материалы (схематические чертежи) генерального плана следующие изменения.

В результате выявления реестровых ошибок в прохождении границ населенных пунктов предлагается внести изменения в соответствии с границами земельных участков, внесенными в ЕГРН, а также фактическому использованию ранее учтенных земельных участков:

по д. Вурманкас-Ядрино:

1. с восточной стороны границу населенного пункта провести по уже существующей границе, имеющейся в ЕГРН, многоконтурного земельного участка с кадастровым номером 21:24:000000:530, категория земли сельскохозяйственного назначения, для ведения сельскохозяйственного производства;
2. с южной стороны границу населенного пункта провести по фактической границе ранее учтенного земельного участка с кадастровым номером 21:24:070403:29, категория земли населенного пункта, для ведения личного подсобного хозяйства;

по д. Изамбаево:

1. с северной стороны границу населенного пункта провести вдоль грунтовой дороги, а также по уже существующей границе, имеющейся в ЕГРН, многоконтурного земельного участка с кадастровым номером 21:24:000000:2692, категория земли сельскохозяйственного назначения, для сельскохозяйственного производства;
2. с южной стороны в границу населенного пункта включить дорогу по улице Ленина;
3. с западной стороны границу населенного пункта провести по уже существующим границам, имеющимся в ЕГРН, земельных участков с кадастровыми номерами 21:24:000000:375, категория земли промышленности, энергетики, транспорта, связи, радиовещания, телевидения, информатики, земли для обеспечения космической деятельности, земли обороны, безопасности и земли иного специального назначения, 21:24:000000:326, категория земли населенных пунктов, для содержания и эксплуатации автомобильной дороги;

4. с юго-западной стороны границу населенного пункта провести вдоль грунтовой дороги.

по п. Пролетарий:

1. с восточной стороны границу населенного пункта провести по уже существующей границе, имеющейся в ЕГРН, единого землепользования с кадастровым номером 21:24:000000:92 (21:24:070202:23), категория земли промышленности, энергетики, транспорта, связи, радиовещания, телевидения, информатики, земли для обеспечения космической деятельности, земли обороны, безопасности и земли иного специального назначения, для содержания и эксплуатации производственно-технологического комплекса-воздушная линия электропередач 10 кв (вл-10кв).

по д. Изамбаево:

1. с северной стороны границу населенного пункта провести по фактической границе ранее учтенного земельного участка с кадастровым номером 21:24:090402:1, категория земли населенного пункта, для ведения личного подсобного хозяйства;
2. с юго-восточной стороны границу населенного пункта провести по фактической границе ранее учтенного земельного участка с кадастровым номером 21:24:090402:22, категория земли населенного пункта, для ведения личного подсобного хозяйства, а также по границам фактически обрабатываемых земельных участков;
3. с юго-западной стороны границу населенного пункта провести по уже существующим границам, имеющимся в ЕГРН, земельных участков с кадастровыми номерами 21:24:090403:47, категория земли сельскохозяйственного назначения, для ведения сельскохозяйственного производства, 21:24:000000:363, категория земли населенных пунктов, для содержания и обслуживания улично-дорожной сети;
4. с северо-западной стороны из границы населенного пункта исключить земельный участок с кадастровым номером 21:24:000000:362, категория земли промышленности, энергетики, транспорта, связи, радиовещания, телевидения, информатики, земли для обеспечения космической деятельности, земли обороны, безопасности и земли иного специального назначения, для содержания и обслуживания автомобильной дороги (полоса отвода).

по д. Мурзакасы:

1. с северной стороны границу населенного пункта провести уже существующей границе, имеющейся в ЕГРН, земельного участка с кадастровым номером 21:24:000000:444, категория земли сельскохозяйственного назначения, для ведения сельскохозяйственного производства;
2. с северной и западной стороны границу населенного пункта провести по уже существующей границе, имеющейся в ЕГРН, земельного участка с кадастровым номером 21:24:000000:361, категория земли населенных пунктов, для содержания и обслуживания улично-дорожной сети;
3. с западной стороны границу населенного пункта провести по фактической границе земельного участка с кадастровым номером 21:24:090103:15, категория земли населенных пунктов, для содержания зданий и сооружений; в границу населенного пункта включить асфальтированную подъездную дорогу;
4. с северо-западной стороны границу населенного пункта провести вдоль дороги, а также по уже существующей границе, имеющейся в ЕГРН, единого землепользования с кадастровым номером 21:24:000000:290 (21:24:090107:179), категория земли сельскохозяйственного назначения, для ведения сельскохозяйственного производства.

по д. Саваткино:

1. с северо-западной стороны границу населенного пункта провести вдоль асфальтированной дороги и по уже существующей границе, имеющейся в ЕГРН, земельного участка с кадастровым номером 21:24:090104:68, категория земли насе-

ленных пунктов, общественное использование объектов капитального строительства.

по д. Ленино:

1. с южной стороны границу населенного пункта провести по уже существующим границам, имеющимся в ЕГРН, земельных участков с кадастровыми номерами: 21:24:090301:36, категория земли населенного пункта, для ведения личного подсобного хозяйства, 21:24:090301:72, категория земли населенного пункта, приусадебный участок личного подсобного хозяйства, 21:24:090106:407, категория земли населенного пункта, для разведения охотничьих (промысловых) пород птиц, 21:24:090301:2, категория земли населенного пункта, для ведения личного подсобного хозяйства.

по п. Сучково:

1. с южной стороны в границу населенного пункта включить подъездную дорогу.

по с. Пошнары:

1. с северной стороны границу населенного пункта провести по фактической границе земельного участка с кадастровым номером 21:24:070101:33, категория земли населенного пункта, для ведения личного подсобного хозяйства, а также по существующей границе, имеющейся в ЕГРН, земельного участка с кадастровым номером 21:24:070105:549, категория земли промышленности, энергетики, транспорта, связи, радиовещания, телевидения, информатики, земли для обеспечения космической деятельности, земли обороны, безопасности и земли иного специального назначения, для содержания и обслуживания автомобильной дороги (полоса отвода);
2. с северо-восточной стороны границу населенного пункта провести:
 - относительно площади в 1500 кв.м. ранее учтенного земельного участка с кадастровым номером 21:24:070103:32, категория земли населенных пунктов, для индивидуальной жилой застройки;
 - по фактической границе земельного участка с кадастровым номером 21:24:070104:41, категория земли населенного пункта, для ведения личного подсобного хозяйства;
 - по существующей границе, имеющейся в ЕГРН, земельного участка с кадастровым номером 21:24:070104:49, категория земли населенных пунктов, для садоводства;
3. с восточной стороны границу населенного пункта провести по фактической границе земельного участка с кадастровым номером 21:24:070104:39, категория земли населенного пункта, для ведения личного подсобного хозяйства;
4. с южной стороны границе населенного пункта провести вдоль грунтовой дороги, а также по уже существующим границам, имеющимся в ЕГРН, многоконтурного земельного участка с кадастровым номером 21:24:000000:530, категория земли сельскохозяйственного назначения, для ведения сельскохозяйственного производства, земельного участка с кадастровым номером 21:24:000000:357, категория земли населенного пункта, для содержания и обслуживания улично-дорожной сети;
5. с юго-западной стороны границу населенного пункта провести по фактической границе ранее учтенного земельного участка с кадастровым номером 21:24:070101:45, категория земли населенного пункта, для ведения личного подсобного хозяйства;
6. с западной стороны границу населенного пункта провести по уже существующей границе, имеющейся в ЕГРН, земельного участка с кадастровым номером 21:24:070101:53, категория земли населенного пункта, для ведения личного подсобного хозяйства.

по д. Янымово:

1. с северной стороны границу населенного пункта провести по уже существующей границе, имеющейся в ЕГРН, земельного участка с кадастровым номером 21:24:090203:34, категория земли сельскохозяйственного назначения, для ведения сельскохозяйственного производства;

2. с северо-восточной стороны границу населенного пункта провести вдоль автомобильной дороги, а также по фактической границе ранее учтенного земельного участка с кадастровым номером 21:24:090203:27, категория земли населенного пункта, для ведения личного подсобного хозяйства;
3. с восточной стороны границу населенного пункта провести вдоль грунтовой дороги;
4. с юго-восточной стороны границу населенного пункта провести по фактической границе ранее учтенного земельного участка с кадастровым номером 21:24:090202:40, категория земли населенного пункта, для ведения личного подсобного хозяйства;
5. с южной стороны границу населенного пункта провести по фактическим границам ранее учтенных земельных участков с кадастровыми номерами: 21:24:090202:28, категория земли населенного пункта, для ведения личного подсобного хозяйства, 21:24:090202:27, категория земли населенного пункта, для ведения личного подсобного хозяйства, 21:24:090202:26, категория земли населенного пункта, для ведения личного подсобного хозяйства, 21:24:090202:25, категория земли населенного пункта, для ведения личного подсобного хозяйства, 21:24:090202:21, категория земли населенного пункта, для ведения личного подсобного хозяйства, а также по уже существующей границе, имеющейся в ЕГРН, земельного участка с кадастровым номером 21:24:090202:46, категория земли населенного пункта, для огородничества;
6. с юго-западной стороны границу населенного пункта провести по уже существующей границе, имеющейся в ЕГРН, земельного участка с кадастровым номером 21:24:000000:360, категория земли населенных пунктов, для содержания и обслуживания улично-дорожной сети;
7. в границу населенного пункта включить земельный участок под школьную котельную

по д. Аптякпось:

1. с северной стороны границу населенного пункта провести уже существующим границам, имеющимся в ЕГРН, земельных участков с кадастровыми номерами 21:24:090106:584, категория земли населенного пункта, для ведения личного подсобного хозяйства, 21:24:090106:557, категория земли населенного пункта, для ведения личного подсобного хозяйства, 21:24:090106:568, категория земли населенного пункта, для ведения личного подсобного хозяйства, 21:24:090106:556, категория земли населенного пункта, для ведения личного подсобного хозяйства, 21:24:090106:560, категория земли населенного пункта, для ведения личного подсобного хозяйства, 21:24:090106:558, категория земли населенного пункта, для ведения личного подсобного хозяйства, 21:24:090106:559, категория земли населенного пункта, для ведения личного подсобного хозяйства, 21:24:000000:360, категория земли населенного пункта, для содержания и обслуживания улично-дорожной сети;
2. с западной стороны границу населенного пункта провести по границе населенного пункта с. Янымово, а также по фактической границе ранее учтенного земельного участка с кадастровым номером 21:24:090203:27, категория земли населенного пункта, для ведения личного подсобного хозяйства.

Таким образом, внесенные изменения в генеральный план Ядринского сельского поселения потребуют внесение изменений в единый государственный реестр недвижимости, в части описания местоположения границ населенных пунктов в системе координат кадастрового округа, по следующим населенным пунктам: **с. Ядрино, д. Аптякпось, д. Вурманкас-Ядрино, д. Изамбаево, д. Ленино, д. Медякасы, д. Мурзакасы, с. Пошнары, п. Пролетарий, д. Саваткино, п. Сучково, с. Янымово.**

2. КАТАЛОГИ КООРДИНАТ ГРАНИЦ НАСЕЛЕННЫХ ПУНКТОВ

Обозначение характерных точек границы	Координаты, м Система координат: МСК-21	
	X	Y
1	2	3
д. Вурманкас-Ядрино		
1	395 346,06	1 179 933,65
2	395 314,65	1 179 951,58
3	395 315,67	1 179 966,20
4	395 349,31	1 180 025,30
5	395 360,63	1 180 042,21
6	395 349,47	1 180 056,28
7	395 301,61	1 180 090,89
8	395 292,86	1 180 101,27
9	395 273,53	1 180 124,02
10	395 273,39	1 180 133,34
11	395 248,03	1 180 210,44
12	395 234,56	1 180 260,27
13	395 183,16	1 180 337,45
14	395 071,61	1 180 299,17
15	395 025,38	1 180 289,86
16	394 971,53	1 180 260,43
17	394 928,10	1 180 285,19
18	394 922,13	1 180 295,34
19	394 930,11	1 180 362,28
20	394 882,18	1 180 407,66
21	394 816,77	1 180 448,98
22	394 800,13	1 180 422,90
23	394 746,70	1 180 462,43
24	394 705,83	1 180 500,23
25	394 682,30	1 180 514,68
26	394 661,91	1 180 526,99
27	394 597,67	1 180 510,73
28	394 530,93	1 180 495,25
29	394 481,90	1 180 483,08
30	394 463,74	1 180 480,36
31	394 425,71	1 180 463,13
32	394 383,71	1 180 438,86
33	394 347,20	1 180 414,30
34	394 290,83	1 180 362,12
35	394 266,64	1 180 329,67
36	394 262,98	1 180 303,82
37	394 262,38	1 180 294,68
38	394 243,01	1 180 268,93
39	394 193,47	1 180 194,14
40	394 199,39	1 180 190,95
41	394 213,81	1 180 184,00
42	394 234,63	1 180 169,89
43	394 233,22	1 180 159,11

Обозначение характерных точек границы	Координаты, м Система координат: МСК-21	
	X	Y
1	2	3
44	394 281,84	1 180 130,81
45	394 355,06	1 180 088,72
46	394 434,61	1 180 039,40
47	394 439,79	1 180 055,12
48	394 476,94	1 180 037,96
49	394 560,42	1 179 811,93
50	394 557,11	1 179 796,58
51	394 562,20	1 179 794,72
52	394 449,95	1 179 478,40
53	394 533,14	1 179 453,02
54	394 557,24	1 179 444,82
55	394 568,94	1 179 442,02
56	394 579,26	1 179 440,93
57	394 586,92	1 179 434,55
58	394 581,10	1 179 425,94
59	394 577,02	1 179 418,18
60	394 590,09	1 179 413,05
61	394 628,98	1 179 422,36
62	394 652,92	1 179 412,69
63	394 697,01	1 179 409,36
64	394 705,97	1 179 433,91
65	394 725,30	1 179 426,61
66	394 742,99	1 179 463,35
67	394 770,51	1 179 456,58
68	394 807,49	1 179 555,12
69	394 829,07	1 179 602,77
70	394 843,27	1 179 629,65
71	394 853,45	1 179 665,27
72	394 857,35	1 179 711,31
73	394 964,12	1 179 712,86
74	395 024,94	1 179 715,04
75	395 062,11	1 179 724,76
76	395 133,42	1 179 739,05
77	395 216,99	1 179 786,00
78	395 241,66	1 179 805,33
79	395 328,99	1 179 912,75
1	395 346,06	1 179 933,65
д. Изамбаево		
1	396 808,82	1 181 120,87
2	396 738,08	1 181 213,54
3	396 704,22	1 181 257,89
4	396 703,37	1 181 260,80
5	396 744,44	1 181 319,86
6	396 743,32	1 181 320,86
7	396 759,36	1 181 344,69

Обозначение характерных точек границы	Координаты, м Система координат: МСК-21	
	X	Y
1	2	3
8	396 739,11	1 181 352,01
9	396 641,61	1 181 420,87
10	396 584,05	1 181 357,86
11	396 563,39	1 181 337,70
12	396 538,42	1 181 313,65
13	396 533,32	1 181 304,43
14	396 510,35	1 181 273,02
15	396 496,02	1 181 241,68
16	396 546,38	1 181 205,25
17	396 495,99	1 181 124,47
18	396 519,61	1 181 106,68
19	396 468,18	1 181 062,43
20	396 456,73	1 181 076,39
21	396 439,34	1 181 071,42
22	396 422,14	1 181 060,84
23	396 411,16	1 181 063,22
24	396 376,57	1 181 033,32
25	396 360,15	1 181 050,30
26	396 343,06	1 181 063,69
27	396 281,05	1 181 093,05
28	396 247,88	1 181 087,21
29	396 146,35	1 181 167,28
30	396 122,50	1 181 147,10
31	396 104,77	1 181 161,78
32	396 095,25	1 181 147,91
33	396 068,27	1 181 163,82
34	396 071,10	1 181 195,38
35	396 002,58	1 181 234,41
36	395 955,20	1 181 284,20
37	395 931,28	1 181 293,81
38	395 927,70	1 181 314,38
39	395 914,93	1 181 321,59
40	395 889,17	1 181 337,20
41	395 837,01	1 181 384,60
42	395 817,73	1 181 401,86
43	395 730,29	1 181 487,35
44	395 672,11	1 181 523,08
45	395 591,38	1 181 547,41
46	395 547,99	1 181 407,71
47	395 543,94	1 181 394,87
48	395 563,81	1 181 377,94
49	395 564,34	1 181 365,64
50	395 649,82	1 181 286,83
51	395 578,91	1 181 231,40
52	395 604,11	1 181 186,02

Обозначение характерных точек границы	Координаты, м Система координат: МСК-21	
	X	Y
1	2	3
53	395 591,55	1 181 176,36
54	395 652,50	1 181 107,51
55	395 733,00	1 181 039,90
56	395 726,23	1 181 022,34
57	395 709,30	1 180 994,72
58	395 642,83	1 180 911,25
59	395 622,06	1 180 934,14
60	395 608,41	1 180 947,99
61	395 592,95	1 180 963,64
62	395 556,37	1 180 912,05
63	395 574,85	1 180 901,77
64	395 590,72	1 180 893,23
65	395 624,45	1 180 872,14
66	395 596,18	1 180 809,88
67	395 575,74	1 180 785,87
68	395 603,55	1 180 739,50
69	395 579,57	1 180 725,02
70	395 627,30	1 180 680,86
71	395 627,87	1 180 671,96
72	395 654,87	1 180 630,77
73	395 693,00	1 180 575,00
74	395 707,00	1 180 561,00
75	395 785,00	1 180 593,00
76	395 827,72	1 180 540,34
77	396 011,21	1 180 511,66
78	396 046,00	1 180 522,00
79	396 089,64	1 180 528,11
80	396 102,46	1 180 536,13
81	396 215,00	1 180 584,00
82	396 245,00	1 180 619,00
83	396 263,80	1 180 640,30
84	396 320,00	1 180 697,00
85	396 400,00	1 180 775,00
86	396 409,00	1 180 768,00
87	396 480,89	1 180 834,71
88	396 498,54	1 180 852,34
89	396 544,52	1 180 904,64
90	396 567,54	1 180 922,53
91	396 591,57	1 180 940,66
92	396 603,47	1 180 951,58
93	396 610,64	1 180 958,03
94	396 757,51	1 181 073,75
95	396 775,50	1 181 087,76
96	396 801,27	1 181 109,71
1	396 808,82	1 181 120,87

Обозначение характерных точек границы	Координаты, м Система координат: МСК-21	
	X	Y
1	2	3
п. Пролетарий		
1	396 401,83	1 178 706,39
2	396 400,99	1 178 711,36
3	396 397,11	1 178 734,19
4	396 372,20	1 178 737,65
5	396 367,00	1 178 738,37
6	396 360,97	1 178 739,21
7	396 365,18	1 178 769,97
8	396 243,10	1 178 740,21
9	396 231,08	1 178 737,01
10	396 232,53	1 178 701,98
11	396 223,52	1 178 699,13
12	396 218,05	1 178 688,51
13	396 217,86	1 178 687,61
14	396 217,62	1 178 687,66
15	396 217,09	1 178 686,64
16	396 203,92	1 178 684,71
17	396 031,49	1 178 662,63
18	396 024,09	1 178 554,43
19	396 107,26	1 178 556,00
20	396 183,18	1 178 567,49
21	396 215,69	1 178 581,50
22	396 229,58	1 178 583,45
23	396 251,27	1 178 431,62
24	396 228,64	1 178 425,92
25	396 231,90	1 178 391,11
26	396 253,30	1 178 391,72
27	396 301,33	1 178 404,05
28	396 345,11	1 178 416,77
29	396 349,90	1 178 423,18
30	396 345,66	1 178 444,82
31	396 365,16	1 178 449,74
32	396 384,69	1 178 484,80
33	396 392,18	1 178 512,43
34	396 393,33	1 178 535,75
35	396 395,33	1 178 574,80
36	396 394,61	1 178 594,80
37	396 389,63	1 178 659,83
38	396 389,73	1 178 686,44
1	396 401,83	1 178 706,39
д. Медякасы		
1	393 466,94	1 185 463,89
2	393 373,74	1 185 505,93
3	393 351,59	1 185 516,27
4	393 272,70	1 185 558,91

Обозначение характерных точек границы	Координаты, м Система координат: МСК-21	
	X	Y
1	2	3
5	393 254,91	1 185 527,49
6	393 190,71	1 185 561,88
7	393 156,70	1 185 642,41
8	393 136,36	1 185 666,32
9	393 141,68	1 185 676,60
10	393 050,47	1 185 728,99
11	393 014,81	1 185 657,15
12	392 968,42	1 185 571,78
13	392 930,41	1 185 600,85
14	392 874,33	1 185 649,99
15	392 792,70	1 185 526,05
16	392 788,18	1 185 530,06
17	392 782,24	1 185 530,68
18	392 774,01	1 185 528,01
19	392 765,53	1 185 514,34
20	392 761,64	1 185 514,85
21	392 751,19	1 185 492,12
22	392 760,20	1 185 486,99
23	392 710,94	1 185 395,78
24	392 719,21	1 185 391,40
25	392 708,12	1 185 364,48
26	392 740,30	1 185 348,27
27	392 733,38	1 185 325,39
28	392 803,96	1 185 280,55
29	392 794,70	1 185 270,48
30	392 789,14	1 185 264,80
31	392 766,16	1 185 239,57
32	392 747,84	1 185 220,12
33	392 741,71	1 185 211,67
34	392 759,77	1 185 200,51
35	392 767,05	1 185 195,26
36	392 743,09	1 185 159,97
37	392 761,49	1 185 150,18
38	392 776,60	1 185 139,35
39	392 779,17	1 185 138,38
40	392 785,60	1 185 132,38
41	392 841,07	1 185 096,10
42	392 857,44	1 185 087,74
43	392 870,52	1 185 077,60
44	392 849,97	1 185 083,88
45	392 835,22	1 185 088,64
46	392 823,55	1 185 092,41
47	392 804,77	1 185 100,37
48	392 779,19	1 185 110,60
49	392 762,83	1 185 114,25

Обозначение характерных точек границы	Координаты, м Система координат: МСК-21	
	X	Y
1	2	3
50	392 748,34	1 185 111,45
51	392 753,99	1 185 093,18
52	392 762,56	1 185 094,83
53	392 773,57	1 185 092,38
54	392 797,53	1 185 082,80
55	392 816,91	1 185 074,59
56	392 829,40	1 185 070,56
57	392 844,27	1 185 065,76
58	392 873,17	1 185 056,91
59	392 877,80	1 185 055,99
60	392 888,14	1 185 054,19
61	392 899,26	1 185 055,30
62	392 911,76	1 185 045,61
63	392 937,15	1 185 077,84
64	392 940,79	1 185 082,87
65	392 958,39	1 185 066,15
66	393 048,71	1 184 969,11
67	393 066,73	1 184 989,97
68	393 072,32	1 184 988,45
69	393 090,67	1 185 008,55
70	393 046,28	1 185 061,82
71	393 049,16	1 185 065,63
72	393 066,44	1 185 055,68
73	393 078,33	1 185 061,31
74	393 088,60	1 185 061,76
75	393 105,56	1 185 048,55
76	393 118,01	1 185 064,05
77	393 127,53	1 185 079,10
78	393 139,05	1 185 070,96
79	393 149,82	1 185 074,96
80	393 173,73	1 185 099,25
81	393 193,01	1 185 152,21
82	393 200,15	1 185 188,52
83	393 202,82	1 185 188,96
84	393 197,15	1 185 195,80
85	393 186,16	1 185 210,79
86	393 177,57	1 185 218,55
87	393 190,74	1 185 232,06
88	393 198,79	1 185 223,64
89	393 211,86	1 185 207,83
90	393 224,30	1 185 192,46
91	393 249,84	1 185 171,17
92	393 329,10	1 185 152,39
93	393 349,94	1 185 188,71
94	393 361,34	1 185 215,75

Обозначение характерных точек границы	Координаты, м Система координат: МСК-21	
	X	Y
1	2	3
95	393 378,17	1 185 319,03
96	393 399,09	1 185 311,52
97	393 408,72	1 185 336,04
98	393 429,44	1 185 384,60
1	393 466,94	1 185 463,89
д. Мурзакасы		
1	393 693,97	1 183 753,13
2	393 649,56	1 183 879,31
3	393 639,79	1 183 910,24
4	393 626,23	1 183 953,21
5	393 620,51	1 183 971,33
6	393 612,95	1 183 988,65
7	393 629,29	1 183 992,82
8	393 623,35	1 184 013,95
9	393 621,79	1 184 019,18
10	393 619,97	1 184 018,94
11	393 615,29	1 184 026,83
12	393 610,58	1 184 044,52
13	393 598,82	1 184 042,50
14	393 594,77	1 184 058,11
15	393 603,34	1 184 061,46
16	393 594,18	1 184 091,07
17	393 598,50	1 184 092,94
18	393 597,78	1 184 099,24
19	393 591,03	1 184 120,64
20	393 587,24	1 184 128,69
21	393 576,33	1 184 124,38
22	393 443,09	1 184 088,79
23	393 440,21	1 184 099,07
24	393 423,99	1 184 170,73
25	393 412,62	1 184 216,35
26	393 410,86	1 184 222,55
27	393 433,95	1 184 228,07
28	393 470,77	1 184 247,96
29	393 469,57	1 184 301,80
30	393 479,20	1 184 323,06
31	393 488,80	1 184 354,54
32	393 521,03	1 184 388,14
33	393 494,45	1 184 476,32
34	393 477,84	1 184 513,62
35	393 468,36	1 184 506,40
36	393 459,57	1 184 516,95
37	393 437,64	1 184 540,84
38	393 416,77	1 184 566,90
39	393 406,51	1 184 559,90

Обозначение характерных точек границы	Координаты, м Система координат: МСК-21	
	X	Y
1	2	3
40	393 397,16	1 184 592,31
41	393 403,67	1 184 595,42
42	393 394,05	1 184 621,04
43	393 399,79	1 184 622,81
44	393 389,60	1 184 655,86
45	393 415,29	1 184 666,40
46	393 408,35	1 184 687,64
47	393 416,98	1 184 690,11
48	393 403,40	1 184 737,67
49	393 370,96	1 184 791,88
50	393 327,25	1 184 822,59
51	393 299,85	1 184 851,60
52	393 237,23	1 184 810,92
53	393 238,43	1 184 799,87
54	393 227,80	1 184 796,45
55	393 228,44	1 184 799,96
56	393 212,84	1 184 788,84
57	393 212,99	1 184 787,86
58	393 216,30	1 184 768,24
59	393 221,31	1 184 739,65
60	393 223,01	1 184 726,71
61	393 205,86	1 184 728,76
62	393 194,46	1 184 727,98
63	393 194,74	1 184 723,87
64	393 188,45	1 184 723,36
65	393 188,52	1 184 722,66
66	393 181,88	1 184 721,88
67	393 182,16	1 184 720,54
68	393 183,11	1 184 699,50
69	393 183,29	1 184 697,91
70	393 162,21	1 184 687,70
71	393 155,77	1 184 643,61
72	393 111,90	1 184 622,95
73	393 110,75	1 184 584,19
74	393 118,96	1 184 560,50
75	393 101,21	1 184 559,55
76	393 108,15	1 184 465,14
77	393 123,86	1 184 408,24
78	393 135,89	1 184 289,94
79	393 143,97	1 184 263,66
80	393 181,81	1 184 222,75
81	393 227,18	1 184 185,88
82	393 246,04	1 184 160,73
83	393 294,32	1 184 029,62
84	393 301,20	1 184 010,94

Обозначение характерных точек границы	Координаты, м Система координат: МСК-21	
	X	Y
1	2	3
85	393 301,60	1 184 009,64
86	393 341,55	1 183 880,44
87	393 350,54	1 183 852,19
88	393 416,30	1 183 667,69
89	393 429,72	1 183 637,28
90	393 456,05	1 183 595,10
91	393 477,42	1 183 573,70
92	393 493,05	1 183 550,32
93	393 518,54	1 183 557,85
94	393 521,96	1 183 550,37
95	393 555,69	1 183 536,30
96	393 565,50	1 183 511,57
97	393 561,33	1 183 509,84
98	393 571,95	1 183 467,39
99	393 637,40	1 183 482,50
100	393 643,47	1 183 487,02
101	393 615,44	1 183 579,85
102	393 599,87	1 183 638,71
103	393 594,13	1 183 649,33
104	393 560,04	1 183 707,95
105	393 612,15	1 183 729,97
106	393 615,60	1 183 719,43
107	393 655,43	1 183 731,61
1	393 693,97	1 183 753,13
д. Саваткино		
1	394 063,16	1 184 305,88
2	394 061,75	1 184 311,23
3	394 044,24	1 184 377,46
4	394 043,68	1 184 379,57
5	394 017,46	1 184 450,98
6	394 015,73	1 184 474,15
7	393 999,82	1 184 545,39
8	393 973,61	1 184 563,58
9	393 949,47	1 184 565,42
10	393 935,61	1 184 596,17
11	393 915,66	1 184 624,51
12	393 916,80	1 184 631,62
13	393 901,72	1 184 646,16
14	393 885,82	1 184 659,13
15	393 866,59	1 184 676,35
16	393 876,67	1 184 692,91
17	393 848,61	1 184 710,31
18	393 868,96	1 184 744,76
19	393 887,31	1 184 788,43
20	393 900,72	1 184 817,65

Обозначение характерных точек границы	Координаты, м Система координат: МСК-21	
	X	Y
1	2	3
21	393 907,22	1 184 829,37
22	393 917,58	1 184 847,63
23	393 920,40	1 184 860,09
24	393 897,23	1 184 973,45
25	393 892,25	1 184 996,73
26	393 860,96	1 185 027,80
27	393 873,95	1 185 048,48
28	393 870,48	1 185 060,61
29	393 812,56	1 185 069,05
30	393 800,87	1 185 042,63
31	393 743,48	1 185 044,58
32	393 683,51	1 185 054,25
33	393 657,27	1 185 025,97
34	393 612,47	1 184 998,68
35	393 676,14	1 184 918,34
36	393 640,03	1 184 799,45
37	393 595,85	1 184 752,14
38	393 595,58	1 184 737,68
39	393 602,62	1 184 707,85
40	393 592,53	1 184 668,32
41	393 590,28	1 184 658,93
42	393 617,40	1 184 575,82
43	393 589,03	1 184 493,20
44	393 620,21	1 184 469,93
45	393 602,67	1 184 435,93
46	393 690,81	1 184 400,96
47	393 715,49	1 184 380,93
48	393 767,14	1 184 350,93
49	393 740,72	1 184 290,47
50	393 745,79	1 184 252,60
51	393 834,46	1 184 188,61
52	393 851,46	1 184 205,40
53	393 854,01	1 184 209,20
54	393 909,45	1 184 291,93
55	393 910,67	1 184 294,07
56	393 922,71	1 184 313,86
57	393 931,15	1 184 309,55
58	393 945,23	1 184 331,42
59	393 951,77	1 184 326,04
60	393 961,75	1 184 339,71
61	393 970,06	1 184 345,59
62	393 982,35	1 184 350,37
63	393 985,88	1 184 346,20
64	394 004,49	1 184 263,96
65	394 025,55	1 184 265,28

Обозначение характерных точек границы	Координаты, м Система координат: МСК-21	
	X	Y
1	2	3
66	394 036,70	1 184 269,23
67	394 035,09	1 184 274,55
68	394 038,88	1 184 275,55
69	394 033,75	1 184 294,95
70	394 036,79	1 184 297,52
71	394 061,13	1 184 304,30
1	394 063,16	1 184 305,88
д. Ленино		
1	397 223,35	1 186 415,53
2	397 236,56	1 186 477,69
3	397 232,78	1 186 494,77
4	397 224,80	1 186 506,97
5	397 230,03	1 186 509,22
6	397 230,06	1 186 520,28
7	397 203,36	1 186 562,96
8	397 178,62	1 186 595,55
9	397 172,19	1 186 592,12
10	397 145,74	1 186 614,47
11	397 134,09	1 186 618,90
12	397 120,00	1 186 618,23
13	397 062,34	1 186 612,35
14	397 046,27	1 186 608,05
15	397 047,50	1 186 604,44
16	396 958,32	1 186 592,12
17	396 974,05	1 186 543,19
18	396 979,70	1 186 531,50
19	396 917,73	1 186 481,34
20	396 881,73	1 186 404,96
21	396 874,79	1 186 397,19
22	396 850,65	1 186 374,71
23	396 835,65	1 186 366,36
24	396 818,07	1 186 355,71
25	396 798,85	1 186 377,01
26	396 779,96	1 186 397,07
27	396 752,83	1 186 391,31
28	396 727,59	1 186 399,10
29	396 707,40	1 186 376,30
30	396 762,47	1 186 313,06
31	396 744,00	1 186 280,42
32	396 747,32	1 186 276,79
33	396 746,39	1 186 271,94
34	396 809,49	1 186 226,73
35	396 868,50	1 186 266,74
36	396 887,27	1 186 236,90
37	396 934,96	1 186 255,45

Обозначение характерных точек границы	Координаты, м Система координат: МСК-21	
	X	Y
1	2	3
38	396 944,91	1 186 238,69
39	396 947,36	1 186 235,45
40	396 951,26	1 186 232,34
41	396 955,03	1 186 230,89
42	396 956,81	1 186 231,18
43	396 975,14	1 186 239,28
44	396 998,24	1 186 250,94
45	397 004,18	1 186 242,40
46	397 030,44	1 186 257,67
47	397 047,96	1 186 271,86
48	397 082,53	1 186 287,77
49	397 105,72	1 186 303,34
50	397 135,69	1 186 322,59
51	397 155,89	1 186 346,29
52	397 173,08	1 186 368,62
53	397 171,07	1 186 372,83
54	397 219,13	1 186 411,25
1	397 223,35	1 186 415,53
п. Сучково		
1	399 315,02	1 175 760,41
2	399 320,58	1 175 803,71
3	399 337,12	1 175 960,82
4	399 342,53	1 176 034,95
5	399 238,05	1 176 039,13
6	399 214,07	1 175 748,17
7	399 213,17	1 175 737,56
8	399 210,40	1 175 716,40
9	399 199,16	1 175 634,72
10	399 206,26	1 175 550,92
11	399 246,47	1 175 575,84
12	399 256,63	1 175 588,39
13	399 274,83	1 175 624,84
14	399 265,78	1 175 643,55
15	399 281,64	1 175 727,24
16	399 306,28	1 175 739,89
1	399 315,02	1 175 760,41
с. Пошнары		
1	397 550,75	1 179 453,87
2	397 530,39	1 179 468,83
3	397 504,77	1 179 483,79
4	397 473,25	1 179 502,43
5	397 447,92	1 179 518,31
6	397 442,07	1 179 529,77
7	397 415,38	1 179 548,67
8	397 393,92	1 179 574,85

Обозначение характерных точек границы	Координаты, м Система координат: МСК-21	
	X	Y
1	2	3
9	397 385,32	1 179 591,23
10	397 343,30	1 179 671,72
11	397 283,53	1 179 655,03
12	397 241,82	1 179 656,41
13	397 230,76	1 179 670,24
14	397 198,55	1 179 641,34
15	397 197,71	1 179 635,60
16	397 186,70	1 179 636,36
17	397 190,87	1 179 673,60
18	397 114,32	1 179 660,68
19	397 060,86	1 179 652,09
20	396 992,47	1 179 629,53
21	396 965,63	1 179 624,89
22	396 964,53	1 179 620,08
23	396 939,99	1 179 616,48
24	396 897,29	1 179 673,22
25	396 904,27	1 179 697,63
26	396 906,74	1 179 725,37
27	396 925,28	1 179 771,22
28	396 933,70	1 179 801,62
29	396 944,90	1 179 832,66
30	396 915,92	1 179 862,53
31	396 926,00	1 179 877,36
32	396 946,76	1 179 883,99
33	396 952,74	1 179 879,18
34	397 031,85	1 179 847,48
35	397 046,23	1 179 883,71
36	397 076,61	1 179 879,75
37	397 099,03	1 179 868,00
38	397 130,28	1 179 922,93
39	397 146,60	1 179 913,46
40	397 156,76	1 179 935,40
41	397 161,65	1 179 932,95
42	397 178,64	1 179 959,78
43	397 172,29	1 179 979,85
44	397 212,57	1 180 051,39
45	397 228,65	1 180 043,94
46	397 227,91	1 180 042,58
47	397 239,18	1 180 036,79
48	397 238,50	1 180 035,57
49	397 241,71	1 180 033,80
50	397 242,61	1 180 035,38
51	397 305,70	1 180 002,65
52	397 311,47	1 180 003,25
53	397 324,56	1 180 031,88

Обозначение характерных точек границы	Координаты, м Система координат: МСК-21	
	X	Y
1	2	3
54	397 332,30	1 180 048,92
55	397 410,04	1 180 014,85
56	397 424,30	1 180 056,87
57	397 432,70	1 180 076,46
58	397 396,41	1 180 092,02
59	397 408,51	1 180 118,39
60	397 376,74	1 180 132,01
61	397 365,35	1 180 105,34
62	397 353,95	1 180 128,38
63	397 294,78	1 180 157,40
64	397 266,56	1 180 179,10
65	397 278,61	1 180 205,21
66	397 349,24	1 180 168,75
67	397 402,46	1 180 298,63
68	397 275,14	1 180 349,32
69	397 257,50	1 180 357,57
70	397 251,92	1 180 360,18
71	397 242,45	1 180 367,83
72	397 231,84	1 180 375,93
73	397 202,05	1 180 396,95
74	397 169,13	1 180 419,76
75	397 142,64	1 180 436,99
76	397 106,70	1 180 462,11
77	397 067,93	1 180 425,80
78	397 049,63	1 180 438,64
79	396 998,33	1 180 373,62
80	396 981,75	1 180 355,72
81	396 951,50	1 180 321,63
82	396 943,20	1 180 311,98
83	396 979,30	1 180 289,11
84	396 963,86	1 180 269,41
85	396 941,61	1 180 212,46
86	396 926,21	1 180 213,35
87	396 915,80	1 180 202,37
88	396 897,47	1 180 213,55
89	396 883,66	1 180 203,19
90	396 867,13	1 180 208,35
91	396 827,23	1 180 154,09
92	396 811,03	1 180 133,23
93	396 774,88	1 180 158,73
94	396 707,45	1 180 107,27
95	396 693,31	1 180 085,15
96	396 681,58	1 180 058,74
97	396 659,05	1 180 011,47
98	396 644,24	1 179 977,38

Обозначение характерных точек границы	Координаты, м Система координат: МСК-21	
	X	Y
1	2	3
99	396 614,48	1 179 899,24
100	396 607,18	1 179 880,34
101	396 561,88	1 179 741,94
102	396 567,71	1 179 739,25
103	396 680,66	1 179 699,73
104	396 712,67	1 179 688,62
105	396 685,42	1 179 598,13
106	396 684,31	1 179 598,47
107	396 674,15	1 179 563,78
108	396 668,65	1 179 565,73
109	396 612,26	1 179 583,54
110	396 559,08	1 179 603,40
111	396 547,92	1 179 608,85
112	396 537,29	1 179 616,57
113	396 528,64	1 179 626,91
114	396 526,22	1 179 631,14
115	396 507,91	1 179 624,88
116	396 513,00	1 179 616,00
117	396 524,23	1 179 602,57
118	396 538,09	1 179 592,51
119	396 551,86	1 179 585,77
120	396 608,80	1 179 572,04
121	396 629,17	1 179 565,60
122	396 630,58	1 179 565,16
123	396 621,29	1 179 494,15
124	396 633,23	1 179 466,29
125	396 669,84	1 179 441,62
126	396 670,28	1 179 423,75
127	396 670,70	1 179 406,44
128	396 671,02	1 179 393,13
129	396 745,05	1 179 286,02
130	396 728,57	1 179 279,34
131	396 759,47	1 179 232,81
132	396 775,72	1 179 220,01
133	396 781,09	1 179 226,67
134	396 800,43	1 179 203,11
135	396 838,30	1 179 233,81
136	396 854,71	1 179 188,39
137	396 834,72	1 179 140,24
138	397 008,96	1 179 026,54
139	397 001,51	1 179 005,31
140	397 032,90	1 178 983,72
141	397 101,98	1 178 950,15
142	397 166,69	1 178 929,89
143	397 175,96	1 178 922,68

Обозначение характерных точек границы	Координаты, м Система координат: МСК-21	
	X	Y
1	2	3
144	397 132,81	1 178 870,62
145	397 151,69	1 178 839,71
146	397 097,85	1 178 785,84
147	397 112,14	1 178 765,65
148	397 104,61	1 178 760,40
149	397 116,57	1 178 737,62
150	397 106,28	1 178 729,88
151	397 129,77	1 178 689,42
152	397 149,83	1 178 707,40
153	397 255,45	1 178 566,69
154	397 329,16	1 178 631,68
155	397 335,62	1 178 630,02
156	397 348,62	1 178 639,96
157	397 360,83	1 178 617,99
158	397 369,30	1 178 623,48
159	397 376,95	1 178 628,44
160	397 383,76	1 178 632,86
161	397 385,44	1 178 630,14
162	397 466,30	1 178 687,29
163	397 437,09	1 178 714,39
164	397 404,73	1 178 756,43
165	397 453,85	1 178 789,50
166	397 438,14	1 178 816,83
167	397 476,87	1 178 841,84
168	397 446,78	1 178 908,04
169	397 424,78	1 178 914,12
170	397 410,36	1 178 913,92
171	397 393,83	1 178 902,98
172	397 352,15	1 178 942,20
173	397 383,96	1 178 999,25
174	397 425,02	1 178 971,58
175	397 438,55	1 178 996,52
176	397 435,64	1 179 066,06
177	397 441,15	1 179 179,96
178	397 471,40	1 179 213,40
179	397 427,62	1 179 255,58
180	397 448,57	1 179 290,15
181	397 455,79	1 179 302,06
182	397 456,78	1 179 311,38
183	397 468,31	1 179 329,82
184	397 504,12	1 179 383,73
185	397 520,36	1 179 406,20
186	397 535,63	1 179 429,27
1	397 550,75	1 179 453,87

Обозначение характерных точек границы	Координаты, м Система координат: МСК-21	
	X	Y
1	2	3
с. ЯНЫМОВО		
1	395 182,67	1 185 140,13
2	395 217,39	1 185 206,77
3	395 193,82	1 185 218,27
4	395 155,02	1 185 159,31
5	395 124,89	1 185 180,30
6	395 085,01	1 185 210,72
7	395 064,26	1 185 187,55
8	394 920,84	1 185 060,87
9	394 855,17	1 185 103,58
10	394 804,46	1 185 038,63
11	394 787,32	1 185 034,78
12	394 771,65	1 185 036,68
13	394 763,67	1 185 030,43
14	394 738,70	1 185 001,50
15	394 662,11	1 185 051,57
16	394 645,37	1 185 028,33
17	394 617,80	1 185 051,10
18	394 589,60	1 185 040,60
19	394 573,50	1 185 061,39
20	394 554,30	1 185 047,16
21	394 536,62	1 185 057,15
22	394 503,56	1 185 012,87
23	394 555,44	1 184 964,40
24	394 543,02	1 184 933,72
25	394 523,32	1 184 912,54
26	394 487,83	1 184 884,42
27	394 424,53	1 184 925,73
28	394 405,02	1 184 958,09
29	394 369,28	1 184 972,22
30	394 356,03	1 184 950,53
31	394 354,65	1 184 923,37
32	394 358,04	1 184 859,73
33	394 342,98	1 184 855,63
34	394 356,26	1 184 816,91
35	394 385,69	1 184 776,64
36	394 405,92	1 184 750,44
37	394 405,04	1 184 742,67
38	394 385,39	1 184 730,80
39	394 371,24	1 184 710,36
40	394 391,85	1 184 692,00
41	394 398,44	1 184 693,52
42	394 393,84	1 184 647,31
43	394 394,02	1 184 575,56
44	394 399,00	1 184 543,17

Обозначение характерных точек границы	Координаты, м Система координат: МСК-21	
	X	Y
1	2	3
45	394 418,34	1 184 531,23
46	394 420,58	1 184 516,53
47	394 412,35	1 184 498,60
48	394 416,54	1 184 489,82
49	394 422,77	1 184 485,01
50	394 437,81	1 184 476,62
51	394 429,64	1 184 458,12
52	394 423,42	1 184 453,81
53	394 422,51	1 184 454,47
54	394 418,50	1 184 449,03
55	394 398,86	1 184 446,49
56	394 393,85	1 184 449,38
57	394 387,41	1 184 440,82
58	394 397,08	1 184 434,26
59	394 377,98	1 184 409,49
60	394 372,24	1 184 414,30
61	394 328,77	1 184 451,56
62	394 275,87	1 184 505,70
63	394 259,29	1 184 486,92
64	394 228,15	1 184 446,10
65	394 232,75	1 184 441,12
66	394 203,89	1 184 409,90
67	394 181,20	1 184 385,35
68	394 297,67	1 184 274,48
69	394 338,00	1 184 280,92
70	394 410,79	1 184 215,26
71	394 448,50	1 184 181,04
72	394 458,75	1 184 186,87
73	394 488,99	1 184 220,60
74	394 554,56	1 184 302,41
75	394 564,31	1 184 316,33
76	394 575,13	1 184 339,07
77	394 572,94	1 184 344,28
78	394 578,33	1 184 351,92
79	394 583,71	1 184 348,89
80	394 644,37	1 184 436,05
81	394 660,03	1 184 458,68
82	394 644,40	1 184 468,36
83	394 665,01	1 184 514,71
84	394 672,70	1 184 523,45
85	394 619,96	1 184 557,42
86	394 612,41	1 184 562,72
87	394 630,66	1 184 587,84
88	394 668,07	1 184 565,60
89	394 700,52	1 184 618,68

Обозначение характерных точек границы	Координаты, м Система координат: МСК-21	
	X	Y
1	2	3
90	394 694,96	1 184 621,80
91	394 718,69	1 184 653,82
92	394 708,63	1 184 661,80
93	394 732,34	1 184 687,85
94	394 730,05	1 184 689,88
95	394 746,97	1 184 710,07
96	394 743,09	1 184 714,10
97	394 789,02	1 184 772,62
98	394 785,76	1 184 775,49
99	394 799,34	1 184 797,48
100	394 781,36	1 184 811,22
101	394 804,00	1 184 842,45
102	394 816,54	1 184 848,69
103	394 877,70	1 184 822,46
104	394 917,71	1 184 801,11
105	394 971,31	1 184 866,98
106	395 072,78	1 184 991,96
107	395 084,58	1 184 980,15
108	395 103,31	1 185 003,93
109	395 119,81	1 185 025,93
110	395 134,75	1 185 049,05
1	395 182,67	1 185 140,13
111	394 176,15	1 184 190,66
112	394 166,63	1 184 223,40
113	394 131,45	1 184 320,85
114	394 138,38	1 184 322,29
115	394 133,95	1 184 346,08
116	394 133,45	1 184 348,41
117	394 132,19	1 184 355,02
118	394 102,88	1 184 347,14
119	394 094,69	1 184 385,49
120	394 088,54	1 184 384,88
121	394 075,82	1 184 383,61
122	394 043,68	1 184 379,57
123	394 044,24	1 184 377,46
124	394 061,75	1 184 311,23
125	394 063,16	1 184 305,88
126	394 061,13	1 184 304,30
127	394 036,79	1 184 297,52
128	394 033,75	1 184 294,95
129	394 038,88	1 184 275,55
130	394 035,09	1 184 274,55
131	394 036,70	1 184 269,23
132	394 025,55	1 184 265,28

Обозначение характерных точек границы	Координаты, м Система координат: МСК-21	
	X	Y
1	2	3
133	394 039,08	1 184 202,45
134	394 055,58	1 184 125,87
135	394 080,18	1 184 135,48
136	394 126,92	1 184 154,28
137	394 125,17	1 184 158,78
138	394 136,90	1 184 165,20
139	394 139,60	1 184 161,29
140	394 158,92	1 184 169,95
141	394 155,10	1 184 176,80
111	394 176,15	1 184 190,66
д. Аптякпось		
1	395 432,17	1 185 199,87
2	395 413,19	1 185 211,15
3	395 417,88	1 185 219,85
4	395 347,76	1 185 264,46
5	395 303,17	1 185 294,95
6	395 290,24	1 185 305,88
7	395 274,86	1 185 315,69
8	395 339,97	1 185 443,54
9	395 321,67	1 185 459,91
10	395 240,08	1 185 522,86
11	395 218,80	1 185 538,67
12	395 194,07	1 185 552,72
13	395 116,52	1 185 609,22
14	395 095,84	1 185 623,52
15	394 932,75	1 185 735,03
16	394 911,10	1 185 749,44
17	394 896,61	1 185 759,90
18	394 887,59	1 185 756,47
19	394 798,83	1 185 634,56
20	394 785,92	1 185 608,17
21	394 684,44	1 185 453,75
22	394 709,18	1 185 439,65
23	394 734,62	1 185 482,11
24	394 762,13	1 185 467,41
25	394 745,71	1 185 443,17
26	394 815,59	1 185 392,30
27	394 826,77	1 185 406,25
28	394 873,01	1 185 378,79
29	394 871,97	1 185 367,54
30	394 892,68	1 185 357,05
31	394 904,98	1 185 371,49
32	394 926,84	1 185 351,75
33	394 948,39	1 185 332,30
34	394 936,69	1 185 316,22

Обозначение характерных точек границы	Координаты, м Система координат: МСК-21	
	X	Y
1	2	3
35	394 961,88	1 185 296,97
36	394 965,58	1 185 301,27
37	394 989,55	1 185 281,68
38	395 003,87	1 185 302,59
39	395 051,46	1 185 269,75
40	395 105,31	1 185 245,20
41	395 085,01	1 185 210,72
42	395 124,89	1 185 180,30
43	395 155,07	1 185 159,38
44	395 193,82	1 185 218,27
45	395 217,39	1 185 206,77
46	395 182,67	1 185 140,13
47	395 198,50	1 185 129,13
48	395 172,91	1 185 079,98
49	395 195,98	1 185 064,34
50	395 222,42	1 185 039,28
51	395 307,06	1 184 976,85
52	395 333,77	1 185 026,35
53	395 347,28	1 185 054,43
54	395 360,76	1 185 078,59
55	395 401,93	1 185 056,98
56	395 416,61	1 185 081,62
57	395 363,78	1 185 110,67
58	395 378,96	1 185 136,82
59	395 380,62	1 185 135,94
60	395 395,68	1 185 161,89
61	395 406,73	1 185 156,04
62	395 419,45	1 185 177,96
1	395 432,17	1 185 199,87

Схематический чертеж вносимых изменений в границы д. Аптякось

Фрагмент генерального плана до внесения изменений

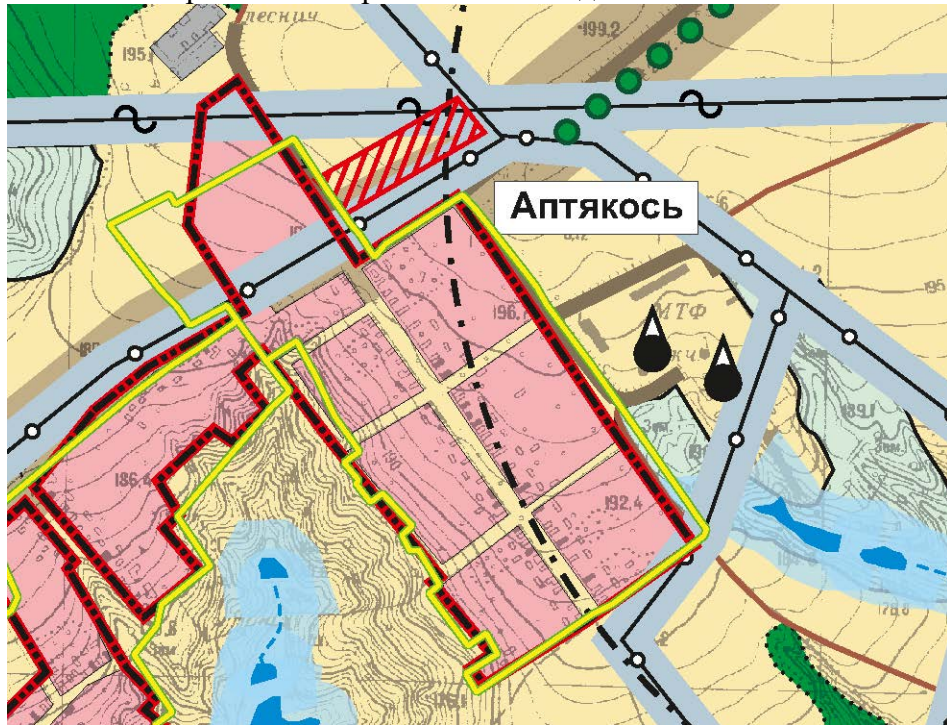

Условные знаки:



Границы населенного пункта
Границы населенного пункта, сведения о местоположении которых внесены в единый государственный реестр недвижимости

Фрагмент генерального плана после внесения изменений

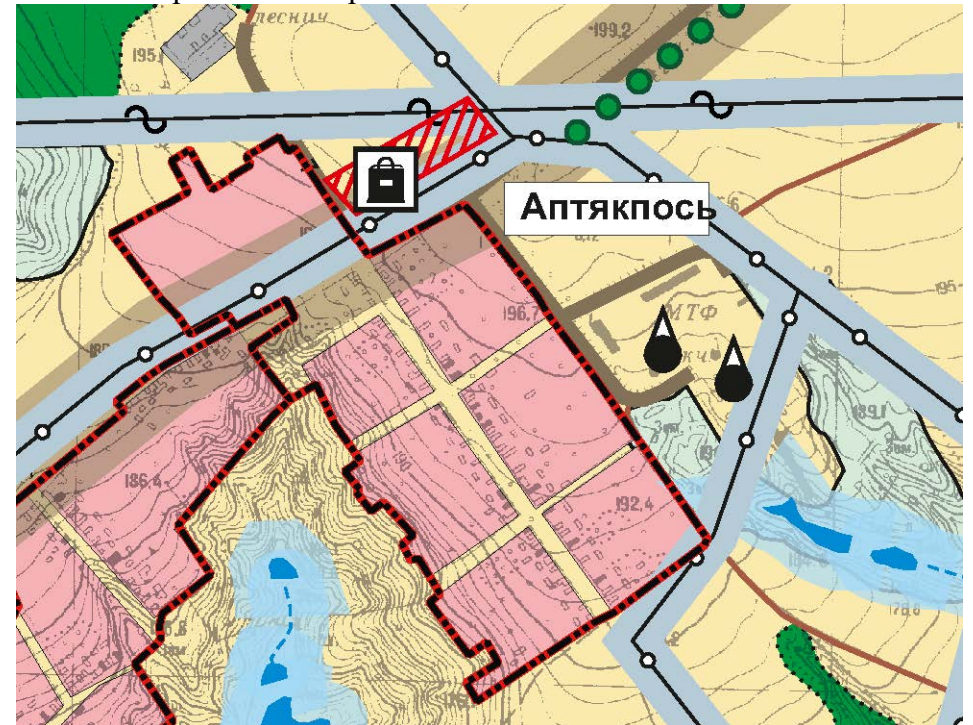

Условные знаки



Границы населенного пункта

Схематический чертеж вносимых изменений в границы д. Вурманкас Ядрино

Фрагмент генерального плана до внесения изменений

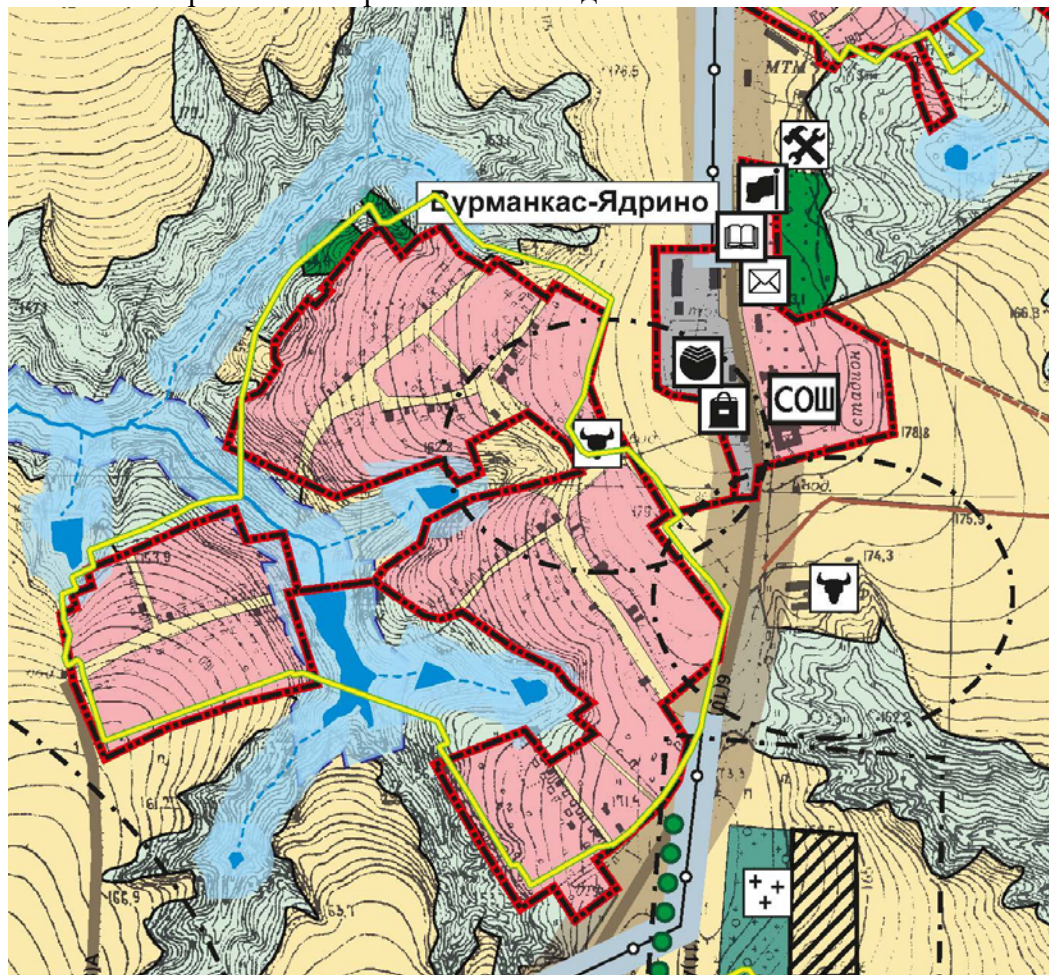

Условные знаки:



Границы населенного пункта
Границы населенного пункта, сведения о местоположении которых внесены в единый государственный реестр недвижимости

Фрагмент генерального плана после внесения изменений

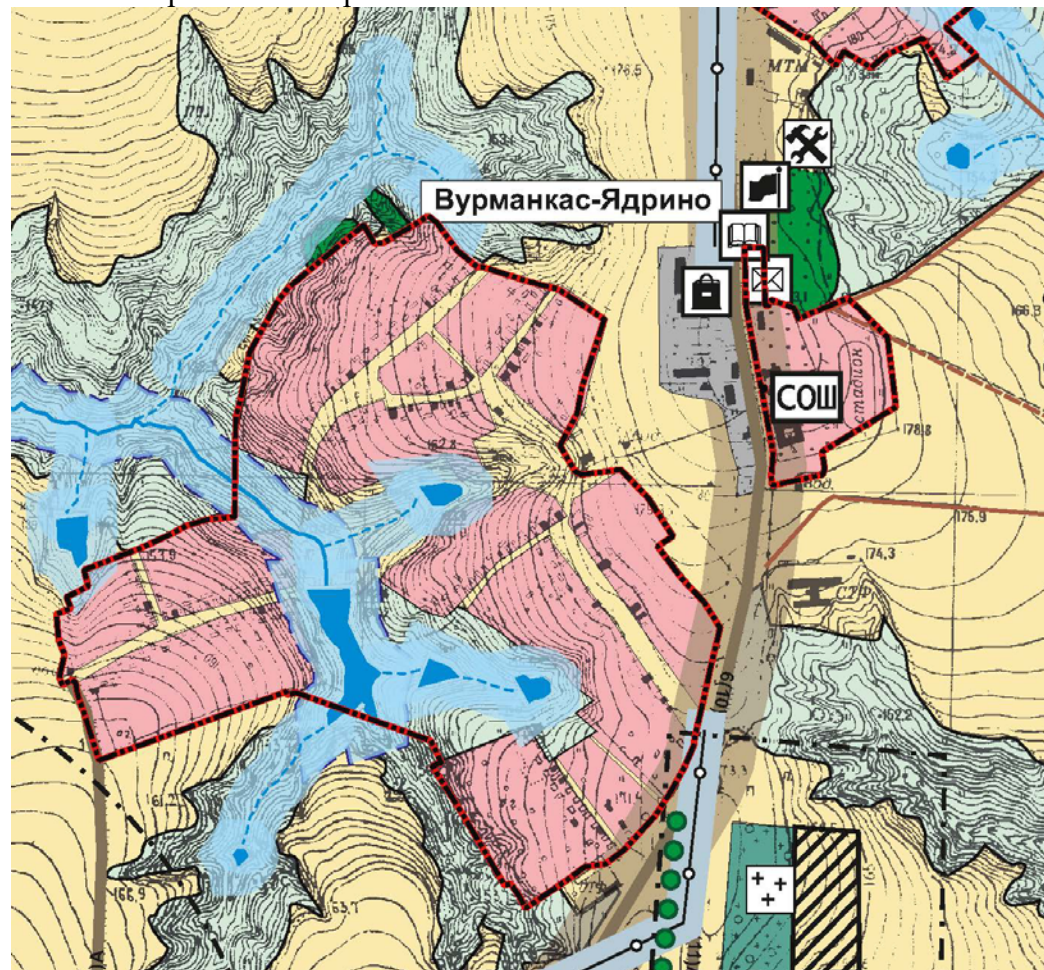

Условные знаки



Границы населенного пункта

Схематический чертеж вносимых изменений в границы д. Изамбаево

Фрагмент генерального плана до внесения изменений

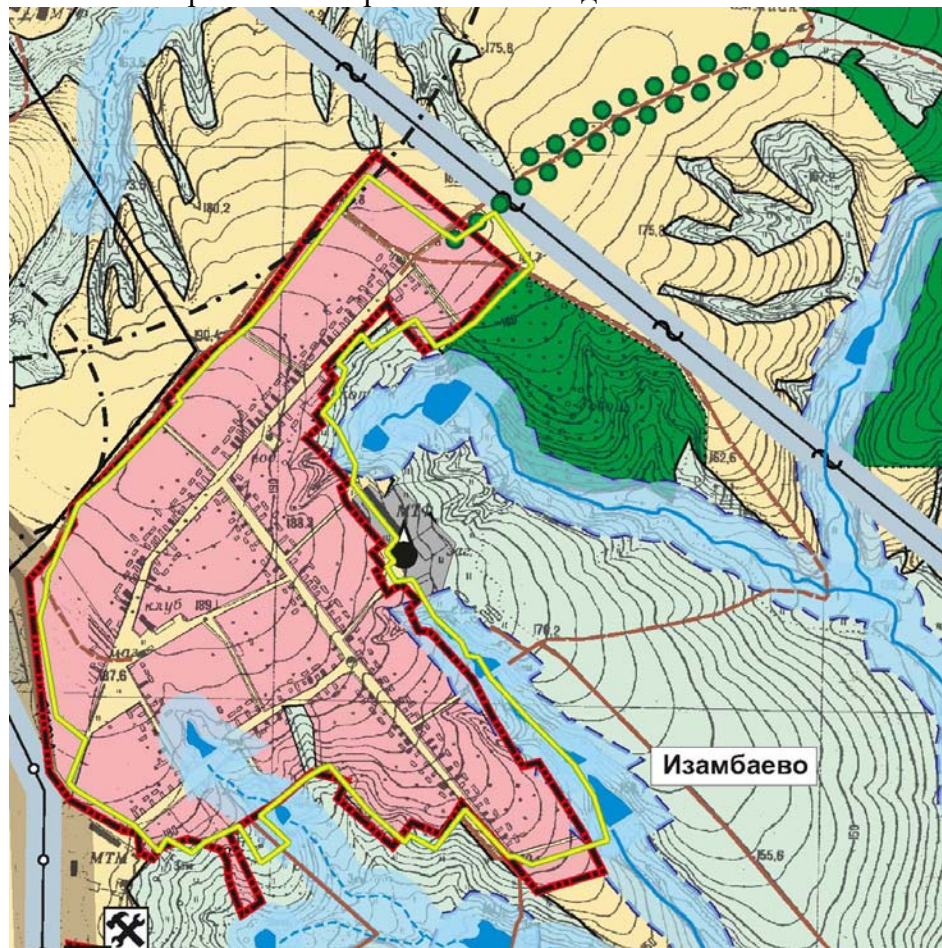

Условные знаки:



Границы населенного пункта
Границы населенного пункта, сведения о местоположении которых внесены в единый государственный реестр недвижимости

Фрагмент генерального плана после внесения изменений

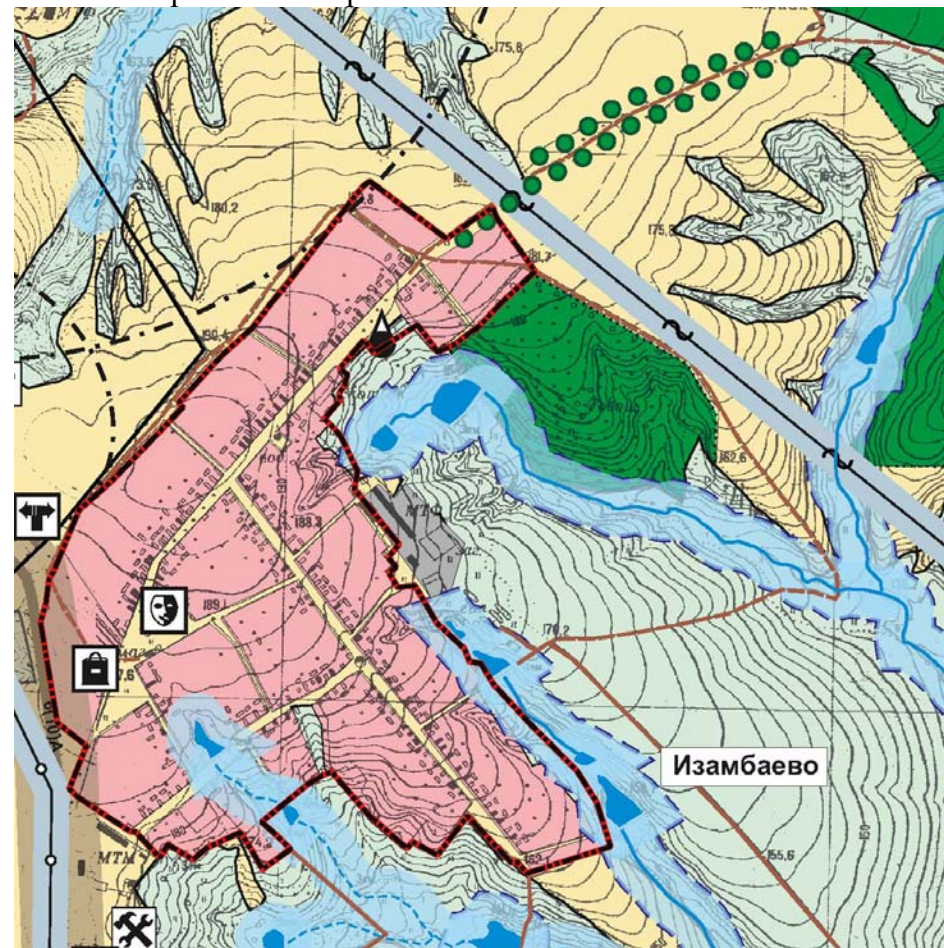

Условные знаки



Границы населенного пункта

Схематический чертеж вносимых изменений в границы д. Ленино

Фрагмент генерального плана до внесения изменений



Условные знаки:



Границы населенного пункта
Границы населенного пункта, сведения о
местоположении которых внесены в единый
государственный реестр недвижимости

Фрагмент генерального плана после внесения изменений



Условные знаки



Границы населенного пункта

Схематический чертеж вносимых изменений в границы д. Медякасы

Фрагмент генерального плана до внесения изменений

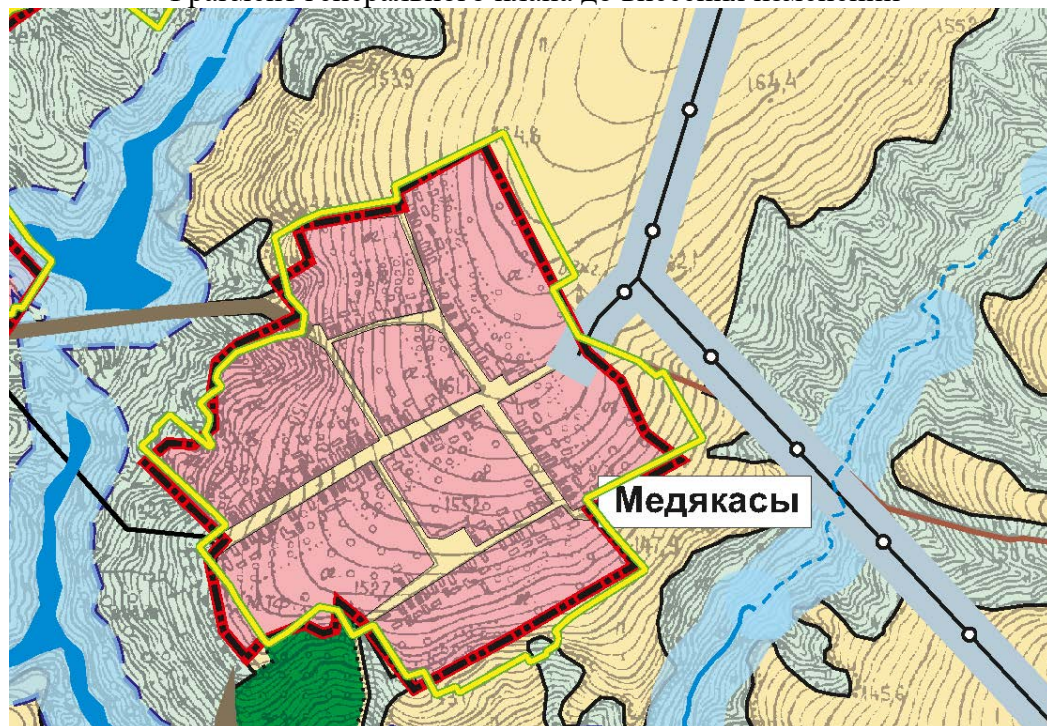

Условные знаки:



Границы населенного пункта
Границы населенного пункта, сведения о местоположении которых внесены в единый государственный реестр недвижимости

Фрагмент генерального плана после внесения изменений

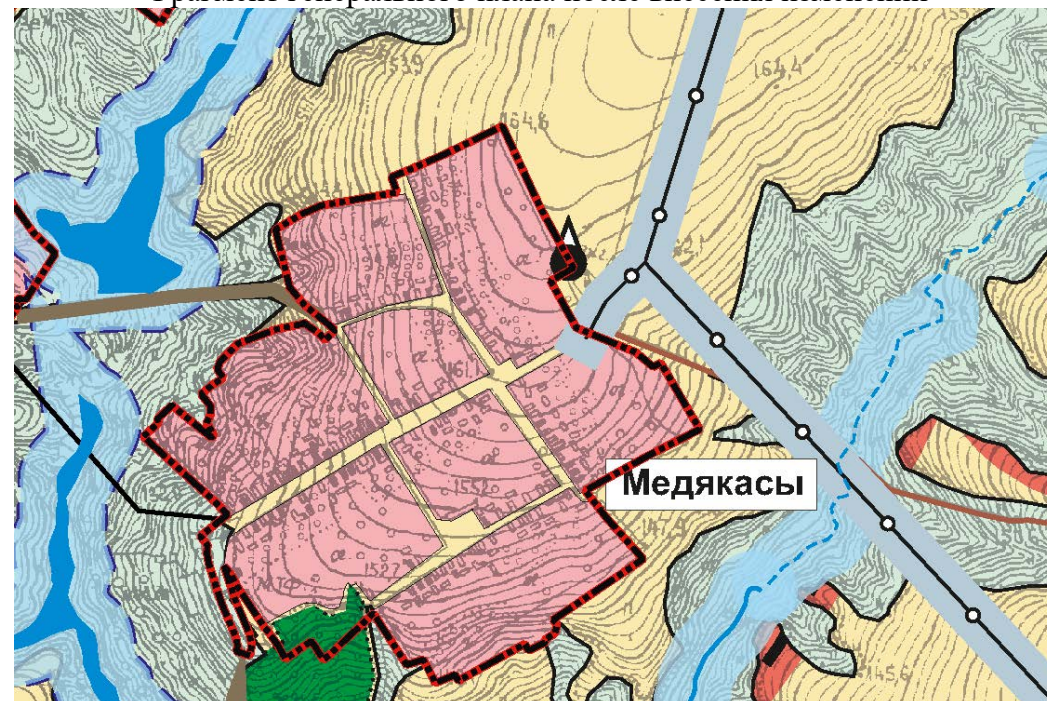

Условные знаки



Границы населенного пункта

Схематический чертеж вносимых изменений в границы д. Мурзакасы

Фрагмент генерального плана до внесения изменений

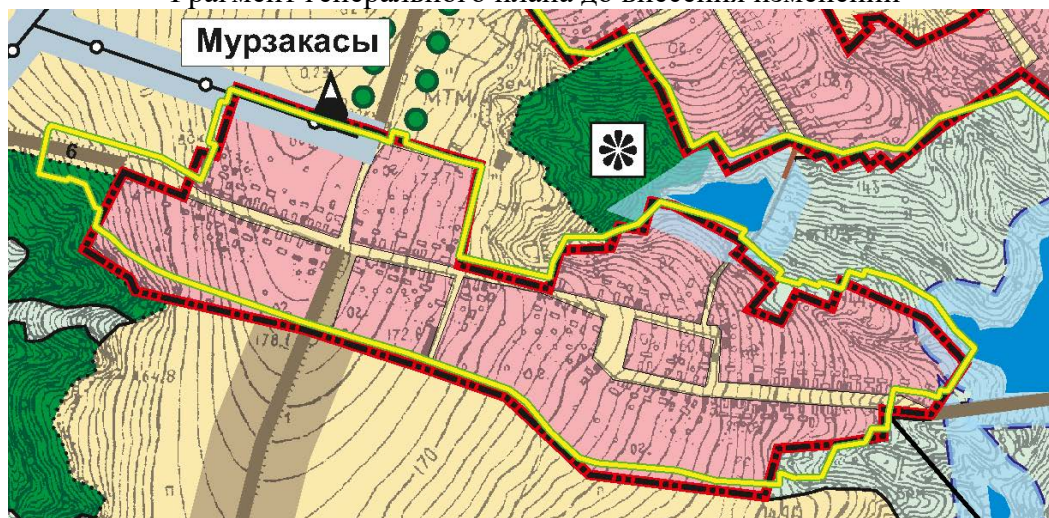

Условные знаки:



Границы населенного пункта
Границы населенного пункта, сведения о
местоположении которых внесены в единый
государственный реестр недвижимости

Фрагмент генерального плана после внесения изменений

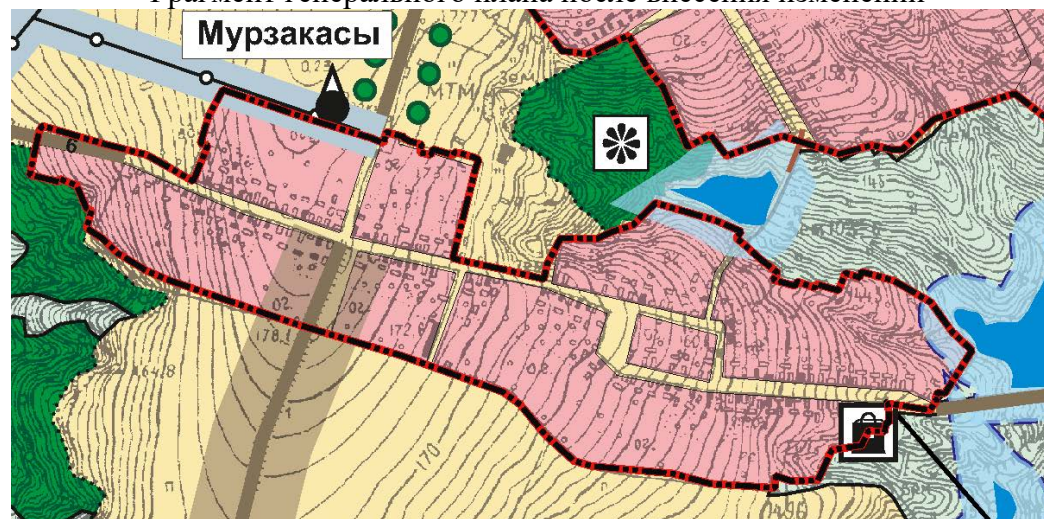

Условные знаки



Границы населенного пункта

Схематический чертеж вносимых изменений в границы д. Саваткино

Фрагмент генерального плана до внесения изменений



Условные знаки:



Границы населенного пункта
Границы населенного пункта, сведения о местоположении которых внесены в единый государственный реестр недвижимости

Фрагмент генерального плана после внесения изменений



Условные знаки



Границы населенного пункта

Схематический чертеж вносимых изменений в границы п. Пролетарий

Фрагмент генерального плана до внесения изменений

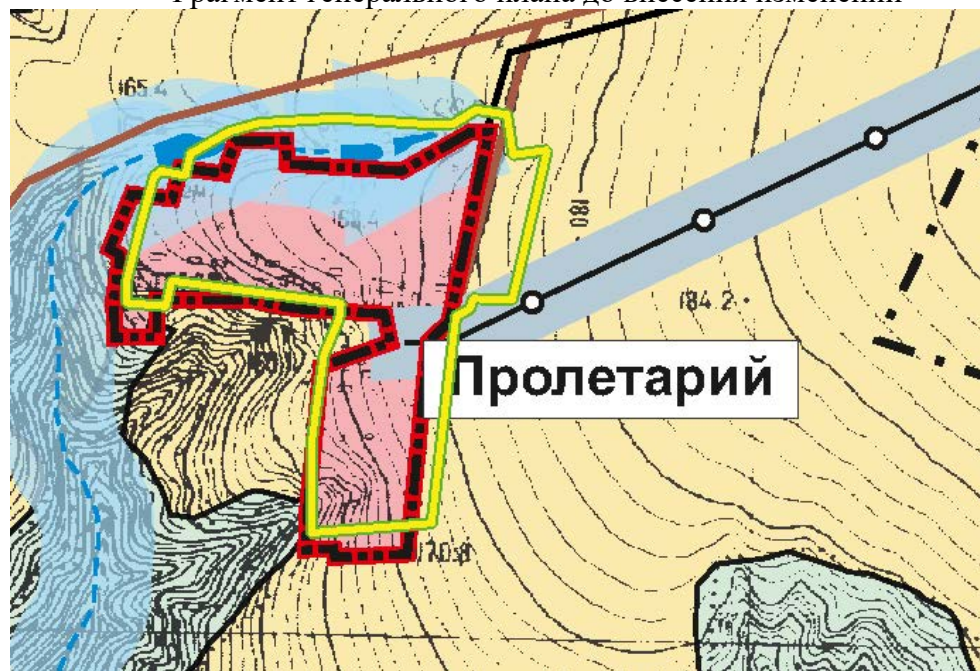

Условные знаки:



Границы населенного пункта
Границы населенного пункта, сведения о местоположении которых внесены в единый государственный реестр недвижимости

Фрагмент генерального плана после внесения изменений

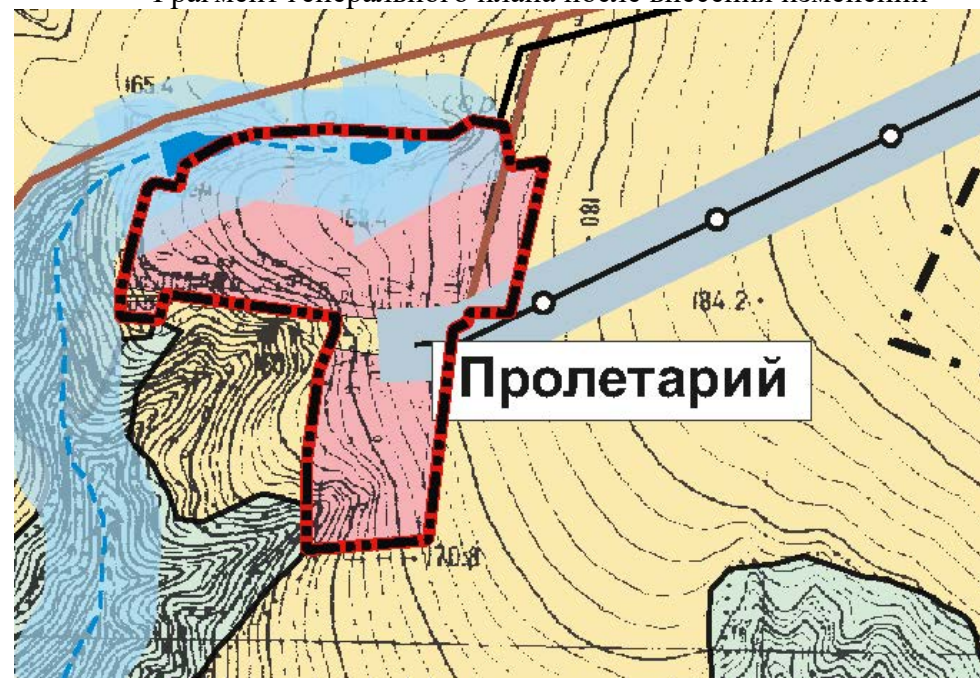

Условные знаки



Границы населенного пункта

Схематический чертеж вносимых изменений в границы п. Сучково

Фрагмент генерального плана до внесения изменений

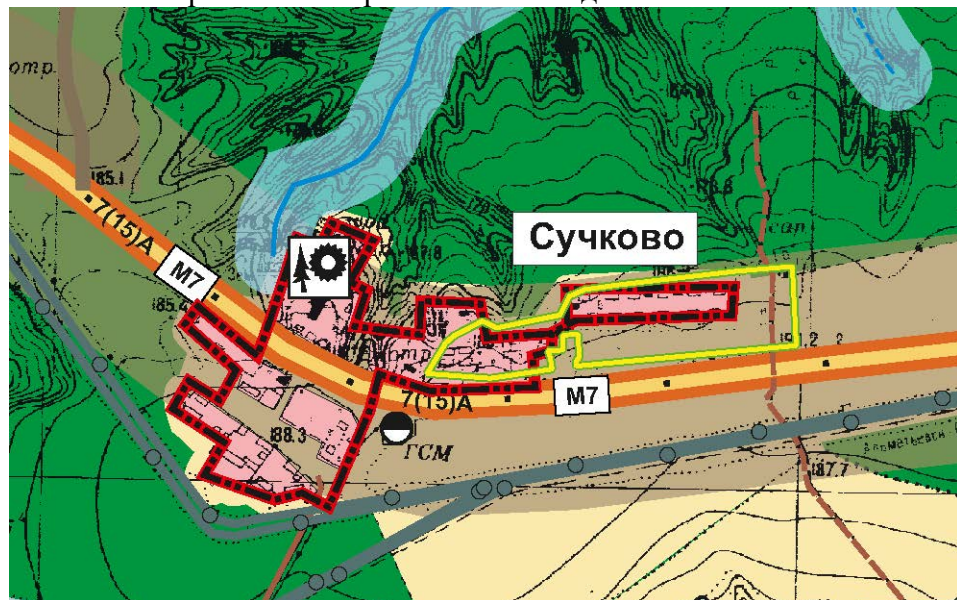

Условные знаки:



Границы населенного пункта
Границы населенного пункта, сведения о местоположении которых внесены в единый государственный реестр недвижимости

Фрагмент генерального плана после внесения изменений

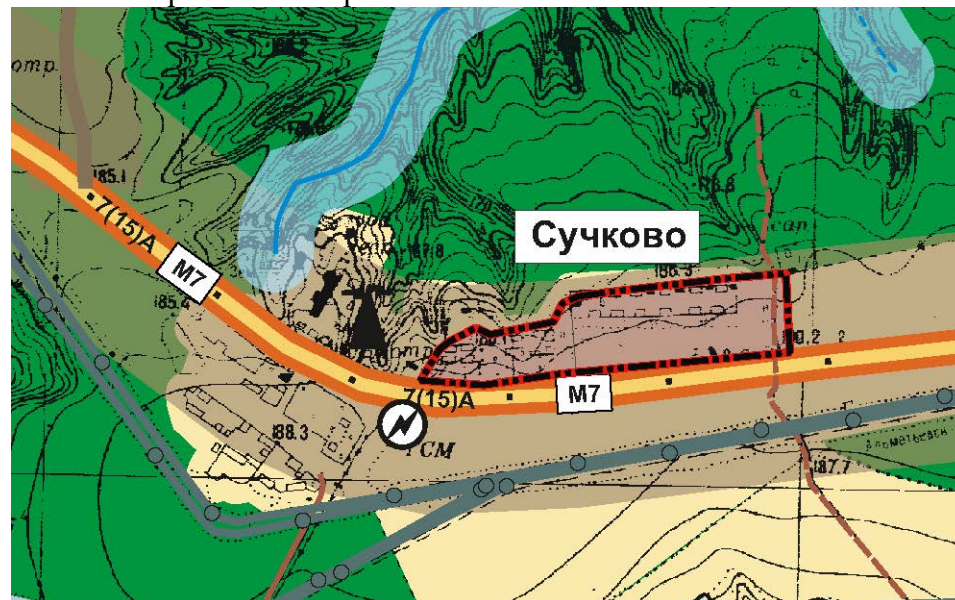

Условные знаки



Границы населенного пункта

Схематический чертеж вносимых изменений в границы с. Ядрино

Фрагмент генерального плана до внесения изменений

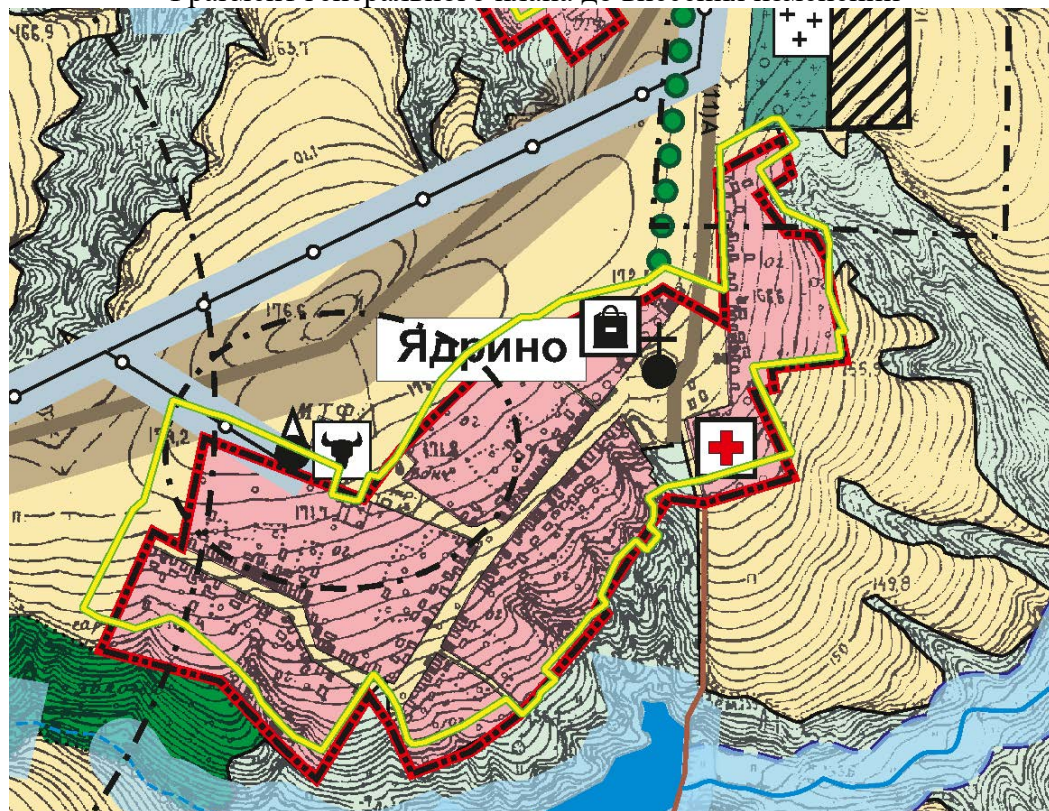

Условные знаки:



Границы населенного пункта
Границы населенного пункта, сведения о местоположении которых внесены в единый государственный реестр недвижимости

Фрагмент генерального плана после внесения изменений

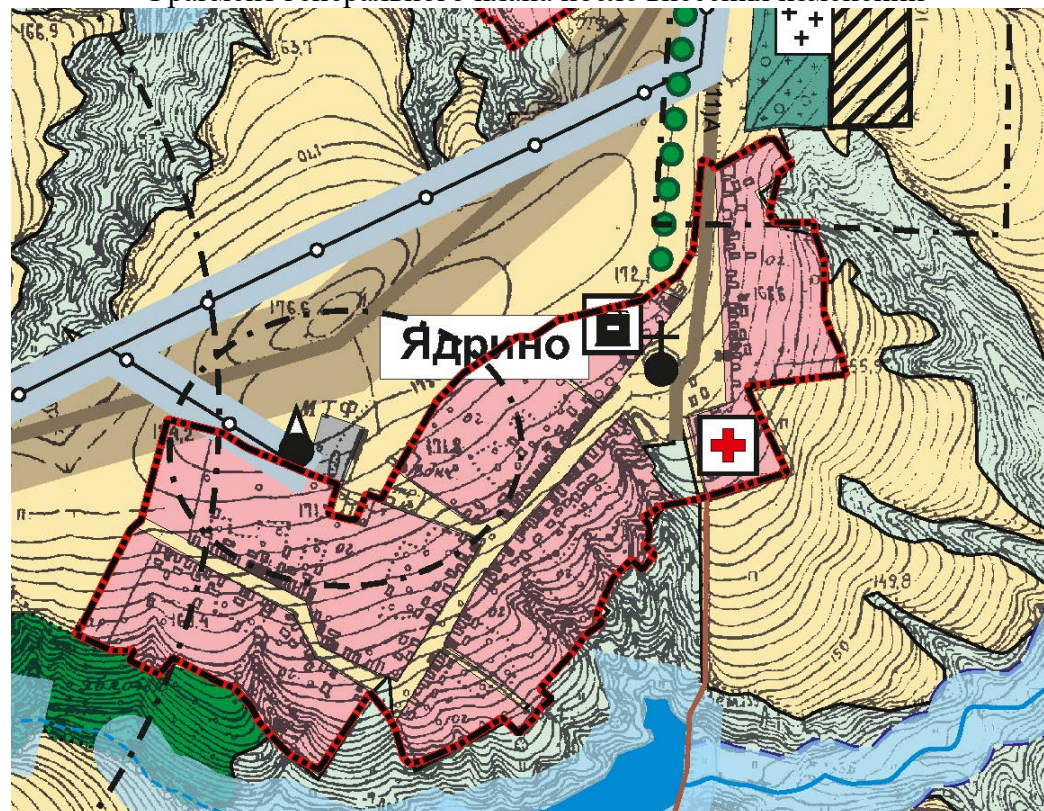

Условные знаки



Границы населенного пункта

Схематический чертеж вносимых изменений в границы с. Янымово

Фрагмент генерального плана до внесения изменений

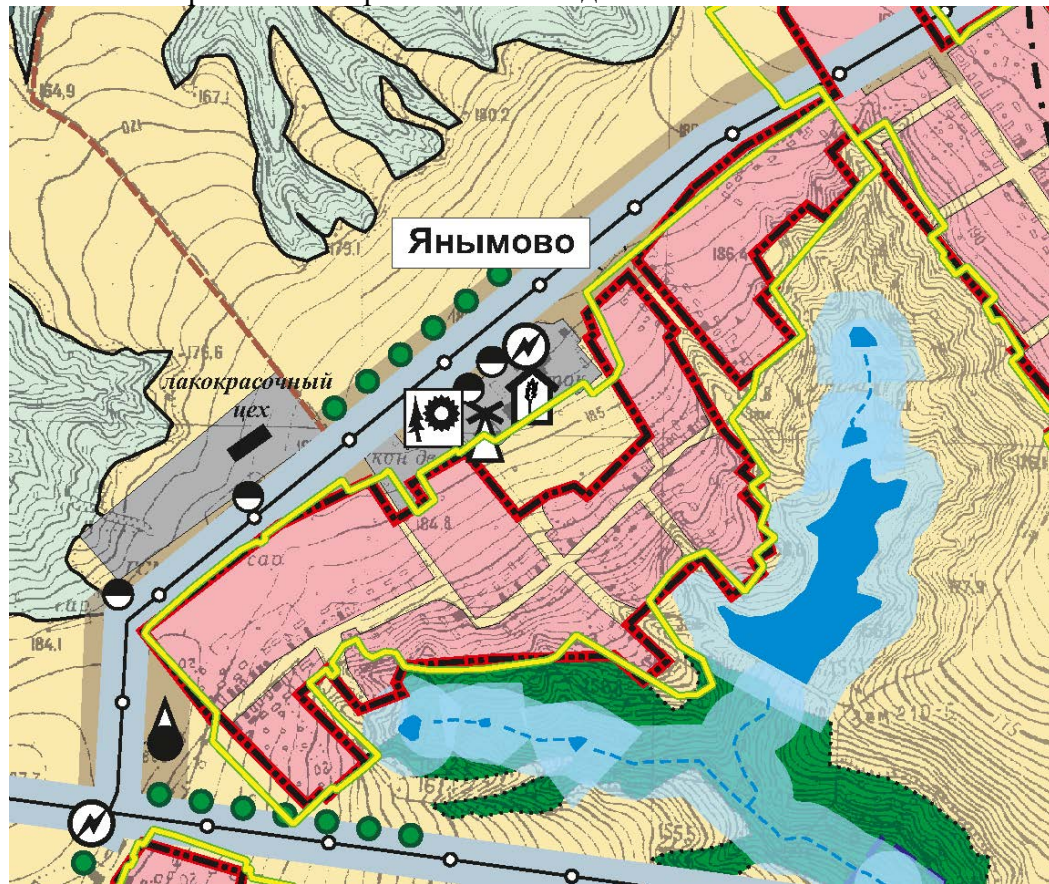

Условные знаки:



Границы населенного пункта
Границы населенного пункта, сведения о местоположении которых внесены в единый государственный реестр недвижимости

Фрагмент генерального плана после внесения изменений

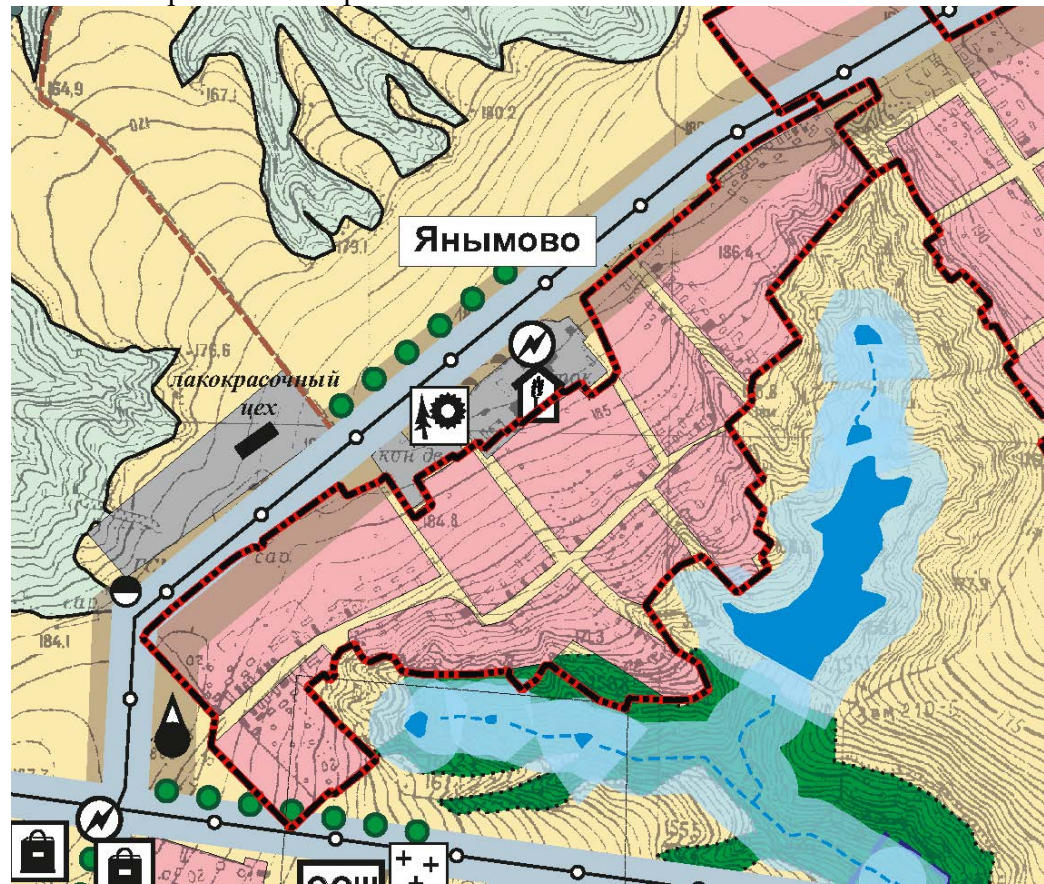

Условные знаки



Границы населенного пункта

Схематический чертеж вносимых изменений в границы с. Пошнары

Фрагмент генерального плана до внесения изменений

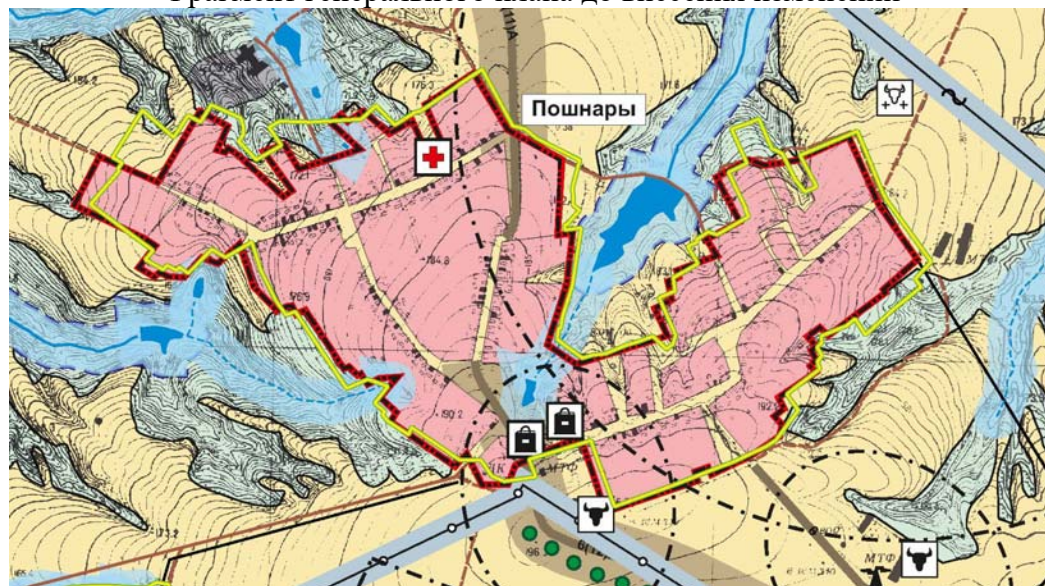

Условные знаки:



Границы населенного пункта
Границы населенного пункта, сведения о местоположении которых внесены в единый государственный реестр недвижимости

Фрагмент генерального плана после внесения изменений

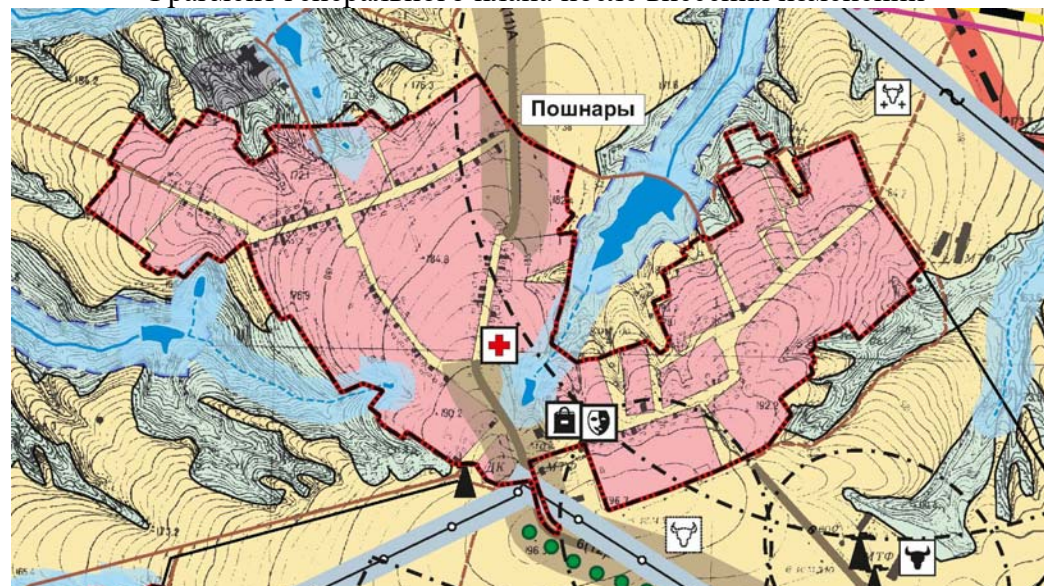

Условные знаки



Границы населенного пункта