ПРАВИЛА ЗЕМЛЕПОЛЬЗОВАНИЯ И ЗАСТРОЙКИ
Порецкого сельского поселения
Порецкого района Чувашской Республики

Границы:

- МО "Порецкое сельское поселение"
- населенных пунктов
- улично-дорожной сети

Жилые зоны:

- Ж-1 зона застройки малоэтажными и среднеэтажными жилыми домами
- Ж-2 зона застройки индивидуальными жилыми домами

Общественно-деловые зоны:

- О-1 зона общественно-делового назначения

Зоны инженерной и транспортной инфраструктуры:

- Т-1 зона транспортной инфраструктуры
- И-1 зона инженерной инфраструктуры

Зоны сельскохозяйственного использования:

- СХ-2 зона размещения сельскохозяйственных предприятий

Зоны специального назначения:

- Сп-1 зона специального назначения, связанная с захоронениями

Производственные и коммунальные зоны:

- П-1 зона производственно-коммунальных объектов

Территории, для которых градостроительные регламенты не устанавливаются

- Земли лесного фонда
- В Земли покрытые поверхностными водами
- ОХ Земли особо охраняемых территорий

Зоны с особыми условиями использования территорий:

- санитарно-защитная зона
- охранная зона
- водоохранная зона
- прибрежная защитная полоса
- I пояс зоны санитарной охраны источников водоснабжения

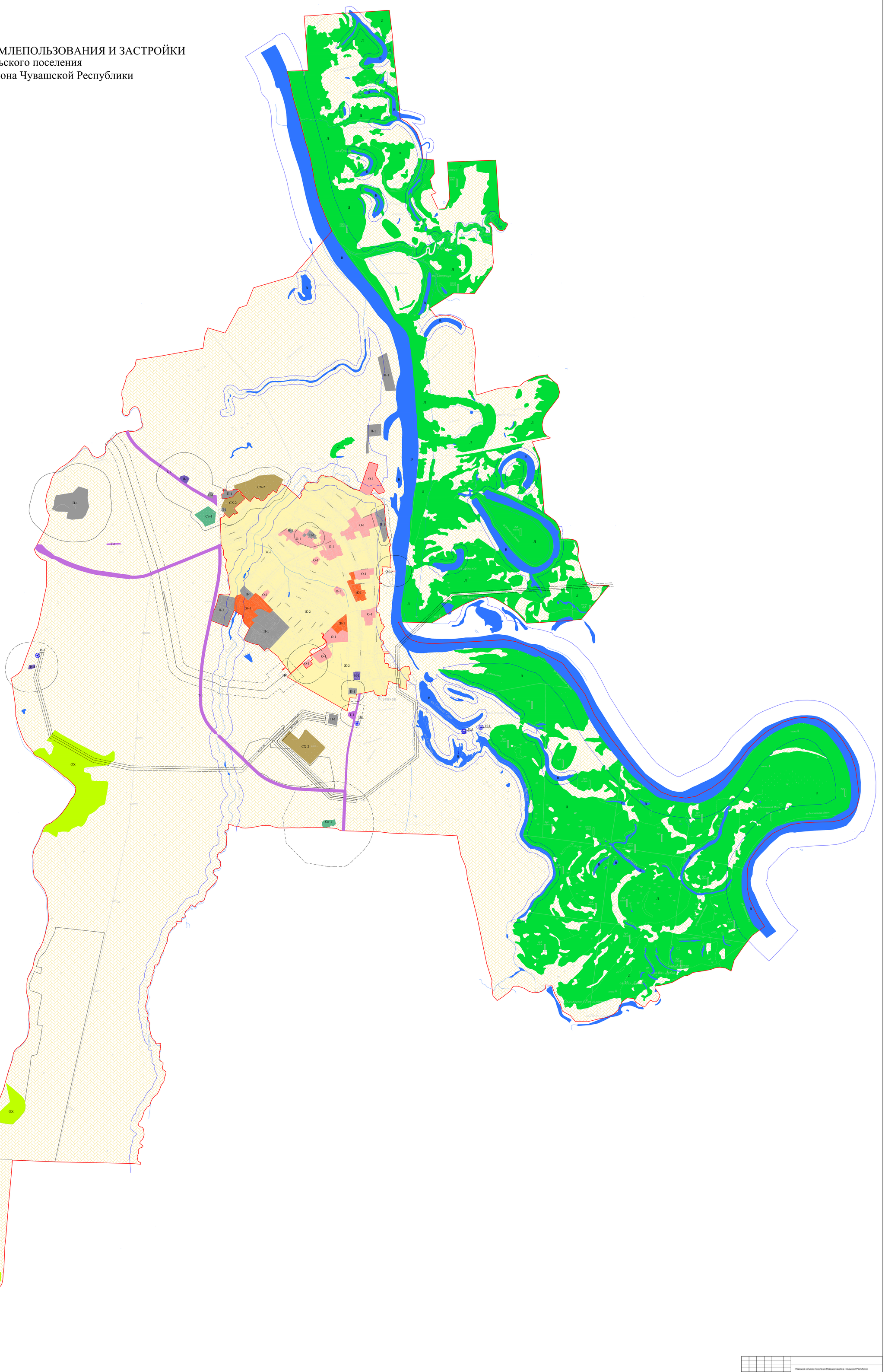

Изм.	Кол.уч.	Лист	№ док.	Подпись	Дата
ГАП		Садвакасов В.А.			
Нач. отдела		Кириллова А.В.			
Инженер		Николаева И.В.			
Н. контр		Тимофеева Е.И.			

Порецкое сельское поселение Порецкого района Чувашской Республики

Правила землепользования и застройки МО - Порецкое сельское поселение Порецкого района Чувашской Республики

Стадия	Лист	Листов
	1	1

Карта градостроительного зонирования

Масштаб 1:10000

ООО НПП "Инженер"