

ОПИСАНИЕ МЕСТОПОЛОЖЕНИЯ ГРАНИЦ**территориальной зоны застройки индивидуальными жилыми домами (Ж-1)
Юськасинского сельского поселения Моргаушского района Чувашской
Республики**

(наименование объекта, местоположение границ которого описано (далее - объект))

Сведения об объекте

№ п/п	Характеристики объекта	Описание характеристик
1	2	3
1.	Местоположение объекта	429534, Чувашская Республика (Чувашия), район Моргаушский, сельское поселение Юськасинское
2.	Площадь объекта +/- величина погрешности определения площади (Р +/- Дельта Р)	535.66 +/- 0.80 га
3.	Иные характеристики объекта	-

ОПИСАНИЕ МЕСТОПОЛОЖЕНИЯ ГРАНИЦ

**территориальной зоны застройки индивидуальными жилыми домами (Ж-1)
Юськасинского сельского поселения Моргаушского района Чувашской
Республики**

(наименование объекта)

Сведения о местоположении границ объекта

1. Система координат МСК-21

2. Сведения о характерных точках границ объекта

Обозначение характерных точек границ	Координаты, м		Метод определения координат и средняя квадратическая погрешность положения характерной точки (Mt), м	Описание обозначения точки
	X	Y		
1	2	3	4	5
1	375618.96	1200762.78	Картометрический метод, 1.00	-
2	375651.63	1200778.86	Картометрический метод, 1.00	-
3	375659.42	1200786.72	Картометрический метод, 1.00	-
4	375676.93	1200805.73	Картометрический метод, 1.00	-
5	375741.34	1200912.18	Картометрический метод, 1.00	-
6	375770.32	1200960.39	Картометрический метод, 1.00	-
7	375835.70	1201046.87	Картометрический метод, 1.00	-
8	375919.64	1201163.56	Аналитический метод, 0.30	-
9	375938.27	1201187.59	Аналитический метод, 0.30	-
10	375975.75	1201232.40	Аналитический метод, 0.30	-
11	375997.43	1201271.76	Аналитический метод, 0.30	-
12	376044.17	1201337.50	Картометрический метод, 1.00	-
13	376053.89	1201347.67	Картометрический метод, 1.00	-
14	375952.47	1201394.69	Картометрический метод, 1.00	-
15	375933.42	1201403.45	Картометрический метод, 1.00	-
16	375937.32	1201408.32	Аналитический метод, 0.30	-
17	375929.98	1201411.81	Аналитический метод, 0.30	-
18	375925.98	1201406.87	Картометрический метод, 1.00	-
19	375903.02	1201417.44	Картометрический метод, 1.00	-
20	375819.86	1201454.61	Картометрический метод, 1.00	-
21	375726.84	1201497.28	Картометрический метод, 1.00	-
22	375728.52	1201482.67	Картометрический метод, 1.00	-
23	375716.44	1201461.10	Картометрический метод, 1.00	-
24	375725.85	1201438.53	Картометрический метод, 1.00	-
25	375713.76	1201422.16	Картометрический метод, 1.00	-
26	375706.11	1201408.91	Картометрический метод, 1.00	-
27	375687.00	1201383.65	Картометрический метод, 1.00	-
28	375647.05	1201345.52	Аналитический метод, 0.30	-

ОПИСАНИЕ МЕСТОПОЛОЖЕНИЯ ГРАНИЦ

**территориальной зоны застройки индивидуальными жилыми домами (Ж-1)
Юськасинского сельского поселения Моргаушского района Чувашской
Республики**

(наименование объекта)

Сведения о местоположении границ объекта

2. Сведения о характерных точках границ объекта

Обозначение характерных точек границ	Координаты, м		Метод определения координат и средняя квадратическая погрешность положения характерной точки (M _t), м	Описание обозначения точки
	X	Y		
1	2	3	4	5
29	375625.69	1201326.76	Аналитический метод, 0.30	-
30	375602.35	1201307.16	Аналитический метод, 0.30	-
31	375543.56	1201275.54	Картометрический метод, 1.00	-
32	375518.67	1201264.12	Картометрический метод, 1.00	-
33	375485.83	1201253.70	Аналитический метод, 0.30	-
34	375462.94	1201238.84	Аналитический метод, 0.30	-
35	375433.46	1201221.53	Аналитический метод, 0.30	-
36	375412.11	1201206.04	Аналитический метод, 0.30	-
37	375352.22	1201156.71	Картометрический метод, 1.00	-
38	375327.75	1201129.87	Картометрический метод, 1.00	-
39	375268.21	1201065.44	Картометрический метод, 1.00	-
40	375251.07	1201045.30	Картометрический метод, 1.00	-
41	375251.99	1201042.56	Аналитический метод, 0.30	-
42	375349.13	1200938.02	Аналитический метод, 0.30	-
43	375367.02	1200953.48	Картометрический метод, 1.00	-
44	375409.82	1200935.78	Картометрический метод, 1.00	-
45	375478.81	1200889.95	Картометрический метод, 1.00	-
46	375515.97	1200869.83	Картометрический метод, 1.00	-
47	375523.41	1200862.84	Картометрический метод, 1.00	-
48	375549.25	1200842.42	Картометрический метод, 1.00	-
49	375558.59	1200838.41	Аналитический метод, 0.30	-
50	375572.01	1200809.11	Аналитический метод, 0.30	-
51	375609.79	1200771.23	Аналитический метод, 0.30	-
52	375613.40	1200768.14	Аналитический метод, 0.30	-
1	375618.96	1200762.78	Картометрический метод, 1.00	-
53	375873.32	1201271.76	Картометрический метод, 1.00	-
54	375865.36	1201259.89	Картометрический метод, 1.00	-
55	375877.24	1201251.18	Картометрический метод, 1.00	-
56	375885.70	1201263.40	Картометрический метод, 1.00	-

ОПИСАНИЕ МЕСТОПОЛОЖЕНИЯ ГРАНИЦ

**территориальной зоны застройки индивидуальными жилыми домами (Ж-1)
Юськасинского сельского поселения Моргаушского района Чувашской
Республики**

(наименование объекта)

Сведения о местоположении границ объекта

2. Сведения о характерных точках границ объекта

Обозначение характерных точек границ	Координаты, м		Метод определения координат и средняя квадратическая погрешность положения характерной точки (M _t), м	Описание обозначения точки
	X	Y		
1	2	3	4	5
53	375873.32	1201271.76	Картометрический метод, 1.00	-
57	375017.66	1201693.66	Картометрический метод, 1.00	-
58	375027.60	1201703.06	Картометрический метод, 1.00	-
59	375045.21	1201756.53	Картометрический метод, 1.00	-
60	375069.11	1201769.37	Картометрический метод, 1.00	-
61	375091.26	1201777.96	Картометрический метод, 1.00	-
62	375089.67	1201791.59	Картометрический метод, 1.00	-
63	375092.22	1201796.40	Аналитический метод, 0.30	-
64	375096.07	1201803.29	Аналитический метод, 0.30	-
65	375099.16	1201808.08	Картометрический метод, 1.00	-
66	375123.18	1201806.00	Картометрический метод, 1.00	-
67	375128.64	1201836.47	Картометрический метод, 1.00	-
68	375140.32	1201880.55	Картометрический метод, 1.00	-
69	375143.45	1201907.91	Картометрический метод, 1.00	-
70	375141.99	1201925.90	Картометрический метод, 1.00	-
71	374953.96	1202021.88	Картометрический метод, 1.00	-
72	374913.85	1202036.26	Картометрический метод, 1.00	-
73	374800.08	1202086.95	Картометрический метод, 1.00	-
74	374774.51	1202097.23	Картометрический метод, 1.00	-
75	374672.88	1202133.40	Аналитический метод, 0.30	-
76	374649.64	1202138.85	Аналитический метод, 0.30	-
77	374623.67	1202152.48	Картометрический метод, 1.00	-
78	374618.25	1202167.83	Картометрический метод, 1.00	-
79	374597.66	1202177.60	Картометрический метод, 1.00	-
80	374408.35	1202283.25	Аналитический метод, 0.30	-
81	374379.41	1202228.37	Аналитический метод, 0.30	-
82	374377.66	1202225.05	Аналитический метод, 0.30	-
83	374372.42	1202224.14	Картометрический метод, 1.00	-
84	374240.46	1202201.16	Картометрический метод, 1.00	-

ОПИСАНИЕ МЕСТОПОЛОЖЕНИЯ ГРАНИЦ

**территориальной зоны застройки индивидуальными жилыми домами (Ж-1)
Юськасинского сельского поселения Моргаушского района Чувашской
Республики**

(наименование объекта)

Сведения о местоположении границ объекта

2. Сведения о характерных точках границ объекта

Обозначение характерных точек границ	Координаты, м		Метод определения координат и средняя квадратическая погрешность положения характерной точки (M _t), м	Описание обозначения точки
	X	Y		
1	2	3	4	5
85	374235.71	1202197.11	Картометрический метод, 1.00	-
86	374293.42	1202034.95	Картометрический метод, 1.00	-
87	374315.48	1201992.98	Картометрический метод, 1.00	-
88	374371.54	1201970.71	Картометрический метод, 1.00	-
89	374407.19	1201973.33	Картометрический метод, 1.00	-
90	374413.26	1201957.32	Картометрический метод, 1.00	-
91	374507.62	1201948.19	Картометрический метод, 1.00	-
92	374483.28	1201877.73	Аналитический метод, 0.30	-
93	374426.41	1201818.54	Аналитический метод, 0.30	-
94	374409.03	1201800.45	Аналитический метод, 0.30	-
95	374365.69	1201761.42	Картометрический метод, 1.00	-
96	374376.64	1201747.51	Картометрический метод, 1.00	-
97	374386.67	1201734.76	Картометрический метод, 1.00	-
98	374397.84	1201722.95	Картометрический метод, 1.00	-
99	374423.39	1201695.97	Картометрический метод, 1.00	-
100	374438.51	1201679.99	Картометрический метод, 1.00	-
101	374442.27	1201675.26	Картометрический метод, 1.00	-
102	374454.60	1201659.75	Картометрический метод, 1.00	-
103	374520.98	1201576.25	Картометрический метод, 1.00	-
104	374543.01	1201560.38	Картометрический метод, 1.00	-
105	374570.99	1201551.61	Картометрический метод, 1.00	-
106	374614.83	1201529.41	Картометрический метод, 1.00	-
107	374628.26	1201514.17	Картометрический метод, 1.00	-
108	374648.56	1201472.98	Картометрический метод, 1.00	-
109	374654.08	1201449.69	Картометрический метод, 1.00	-
110	374688.66	1201459.93	Картометрический метод, 1.00	-
111	374812.42	1201586.18	Картометрический метод, 1.00	-
112	374869.32	1201646.59	Картометрический метод, 1.00	-
113	374915.77	1201676.93	Картометрический метод, 1.00	-

ОПИСАНИЕ МЕСТОПОЛОЖЕНИЯ ГРАНИЦ

**территориальной зоны застройки индивидуальными жилыми домами (Ж-1)
Юськасинского сельского поселения Моргаушского района Чувашской
Республики**

(наименование объекта)

Сведения о местоположении границ объекта

2. Сведения о характерных точках границ объекта

Обозначение характерных точек границ	Координаты, м		Метод определения координат и средняя квадратическая погрешность положения характерной точки (M _t), м	Описание обозначения точки
	X	Y		
1	2	3	4	5
114	374958.86	1201711.24	Картометрический метод, 1.00	-
57	375017.66	1201693.66	Картометрический метод, 1.00	-
115	375102.57	1201832.74	Картометрический метод, 1.00	-
116	375114.39	1201853.39	Картометрический метод, 1.00	-
117	375095.37	1201864.27	Картометрический метод, 1.00	-
118	375085.13	1201843.18	Картометрический метод, 1.00	-
115	375102.57	1201832.74	Картометрический метод, 1.00	-
119	377116.45	1203090.23	Аналитический метод, 0.30	-
120	377114.83	1203092.74	Картометрический метод, 1.00	-
121	377113.49	1203209.53	Картометрический метод, 1.00	-
122	377099.76	1203206.74	Аналитический метод, 0.30	-
123	377061.12	1203206.92	Аналитический метод, 0.30	-
124	376967.71	1203208.88	Картометрический метод, 1.00	-
125	376969.11	1203246.62	Картометрический метод, 1.00	-
126	376912.02	1203261.18	Картометрический метод, 1.00	-
127	376914.75	1203310.11	Картометрический метод, 1.00	-
128	376920.57	1203334.81	Картометрический метод, 1.00	-
129	376869.60	1203377.12	Картометрический метод, 1.00	-
130	376884.02	1203411.23	Картометрический метод, 1.00	-
131	376784.05	1203497.17	Картометрический метод, 1.00	-
132	376791.76	1203537.23	Картометрический метод, 1.00	-
133	376712.69	1203585.33	Картометрический метод, 1.00	-
134	376696.63	1203493.33	Картометрический метод, 1.00	-
135	376689.86	1203430.59	Картометрический метод, 1.00	-
136	376697.54	1203386.33	Картометрический метод, 1.00	-
137	376697.83	1203348.11	Картометрический метод, 1.00	-
138	376684.59	1203281.29	Аналитический метод, 0.30	-
139	376693.12	1203248.62	Аналитический метод, 0.30	-
140	376703.63	1203245.75	Аналитический метод, 0.30	-

ОПИСАНИЕ МЕСТОПОЛОЖЕНИЯ ГРАНИЦ

**территориальной зоны застройки индивидуальными жилыми домами (Ж-1)
Юськасинского сельского поселения Моргаушского района Чувашской
Республики**

(наименование объекта)

Сведения о местоположении границ объекта

2. Сведения о характерных точках границ объекта

Обозначение характерных точек границ	Координаты, м		Метод определения координат и средняя квадратическая погрешность положения характерной точки (M _t), м	Описание обозначения точки
	X	Y		
1	2	3	4	5
141	376717.94	1203244.65	Аналитический метод, 0.30	-
142	376696.74	1203191.51	Аналитический метод, 0.30	-
143	376687.70	1203177.61	Аналитический метод, 0.30	-
144	376677.40	1203093.27	Аналитический метод, 0.30	-
145	376689.81	1203090.51	Аналитический метод, 0.30	-
146	376686.16	1203066.89	Аналитический метод, 0.30	-
147	376681.38	1203036.25	Картометрический метод, 1.00	-
148	376760.37	1203001.34	Картометрический метод, 1.00	-
149	376834.65	1202953.51	Картометрический метод, 1.00	-
150	376867.38	1202945.74	Картометрический метод, 1.00	-
151	376877.29	1202957.81	Картометрический метод, 1.00	-
152	376980.89	1202921.23	Картометрический метод, 1.00	-
153	377000.21	1202951.98	Картометрический метод, 1.00	-
154	377002.44	1203000.42	Картометрический метод, 1.00	-
155	377014.13	1203034.10	Картометрический метод, 1.00	-
156	377030.06	1203073.19	Аналитический метод, 0.30	-
157	377030.04	1203089.18	Аналитический метод, 0.30	-
158	377105.30	1203090.67	Аналитический метод, 0.30	-
119	377116.45	1203090.23	Аналитический метод, 0.30	-
159	378896.34	1206289.99	Аналитический метод, 0.30	-
160	378890.08	1206309.87	Аналитический метод, 0.30	-
161	378844.86	1206434.45	Аналитический метод, 0.30	-
162	378797.53	1206572.24	Аналитический метод, 0.30	-
163	378794.69	1206579.65	Аналитический метод, 0.30	-
164	378791.83	1206587.14	Аналитический метод, 0.30	-
165	378774.53	1206632.26	Аналитический метод, 0.30	-
166	378751.49	1206668.79	Аналитический метод, 0.30	-
167	378729.12	1206657.15	Аналитический метод, 0.30	-
168	378716.65	1206676.65	Аналитический метод, 0.30	-

ОПИСАНИЕ МЕСТОПОЛОЖЕНИЯ ГРАНИЦ

**территориальной зоны застройки индивидуальными жилыми домами (Ж-1)
Юськасинского сельского поселения Моргаушского района Чувашской
Республики**

(наименование объекта)

Сведения о местоположении границ объекта

2. Сведения о характерных точках границ объекта

Обозначение характерных точек границ	Координаты, м		Метод определения координат и средняя квадратическая погрешность положения характерной точки (M _t), м	Описание обозначения точки
	X	Y		
1	2	3	4	5
169	378689.11	1206681.15	Картометрический метод, 1.00	-
170	378640.63	1206649.02	Аналитический метод, 0.30	-
171	378630.68	1206629.10	Аналитический метод, 0.30	-
172	378540.38	1206556.05	Аналитический метод, 0.30	-
173	378515.04	1206534.02	Аналитический метод, 0.30	-
174	378508.99	1206539.02	Аналитический метод, 0.30	-
175	378495.70	1206540.29	Аналитический метод, 0.30	-
176	378491.62	1206539.67	Аналитический метод, 0.30	-
177	378480.92	1206532.68	Аналитический метод, 0.30	-
178	378480.53	1206529.21	Аналитический метод, 0.30	-
179	378461.22	1206492.25	Картометрический метод, 1.00	-
180	378389.85	1206400.18	Картометрический метод, 1.00	-
181	378415.84	1206371.08	Картометрический метод, 1.00	-
182	378387.68	1206347.78	Картометрический метод, 1.00	-
183	378411.12	1206317.16	Картометрический метод, 1.00	-
184	378395.44	1206220.58	Картометрический метод, 1.00	-
185	378379.09	1206217.57	Картометрический метод, 1.00	-
186	378317.17	1206164.82	Картометрический метод, 1.00	-
187	378318.04	1206127.71	Картометрический метод, 1.00	-
188	378330.59	1206111.13	Аналитический метод, 0.30	-
189	378363.59	1206064.70	Аналитический метод, 0.30	-
190	378402.49	1206095.86	Картометрический метод, 1.00	-
191	378435.84	1206122.57	Аналитический метод, 0.30	-
192	378455.35	1206140.98	Аналитический метод, 0.30	-
193	378462.88	1206122.54	Аналитический метод, 0.30	-
194	378465.74	1206112.39	Аналитический метод, 0.30	-
195	378469.23	1206104.15	Аналитический метод, 0.30	-
196	378474.15	1206092.55	Аналитический метод, 0.30	-
197	378481.87	1206078.78	Аналитический метод, 0.30	-

ОПИСАНИЕ МЕСТОПОЛОЖЕНИЯ ГРАНИЦ

**территориальной зоны застройки индивидуальными жилыми домами (Ж-1)
Юськасинского сельского поселения Моргаушского района Чувашской
Республики**

(наименование объекта)

Сведения о местоположении границ объекта

2. Сведения о характерных точках границ объекта

Обозначение характерных точек границ	Координаты, м		Метод определения координат и средняя квадратическая погрешность положения характерной точки (M _t), м	Описание обозначения точки
	X	Y		
1	2	3	4	5
198	378511.30	1206030.17	Аналитический метод, 0.30	-
199	378536.41	1206041.50	Аналитический метод, 0.30	-
200	378710.51	1206125.21	Аналитический метод, 0.30	-
201	378745.70	1206144.14	Аналитический метод, 0.30	-
202	378820.67	1206196.01	Аналитический метод, 0.30	-
159	378896.34	1206289.99	Аналитический метод, 0.30	-
203	380793.89	1205288.52	Картометрический метод, 1.00	-
204	380775.67	1205300.79	Аналитический метод, 0.30	-
205	380705.48	1205346.04	Аналитический метод, 0.30	-
206	380651.47	1205382.95	Аналитический метод, 0.30	-
207	380585.96	1205357.09	Аналитический метод, 0.30	-
208	380566.83	1205345.91	Аналитический метод, 0.30	-
209	380529.40	1205328.30	Аналитический метод, 0.30	-
210	380487.29	1205302.32	Аналитический метод, 0.30	-
211	380546.13	1205258.86	Аналитический метод, 0.30	-
212	380594.05	1205223.10	Аналитический метод, 0.30	-
213	380561.26	1205181.72	Аналитический метод, 0.30	-
214	380530.74	1205187.92	Аналитический метод, 0.30	-
215	380507.37	1205184.86	Аналитический метод, 0.30	-
216	380438.03	1205165.37	Картометрический метод, 1.00	-
217	380225.16	1205071.76	Аналитический метод, 0.30	-
218	380188.40	1205077.59	Картометрический метод, 1.00	-
219	380152.37	1205063.61	Картометрический метод, 1.00	-
220	380080.41	1205052.88	Картометрический метод, 1.00	-
221	379995.10	1205063.63	Аналитический метод, 0.30	-
222	379992.50	1205065.04	Аналитический метод, 0.30	-
223	379989.13	1205063.80	Аналитический метод, 0.30	-
224	379941.10	1205034.96	Аналитический метод, 0.30	-
225	379927.55	1204975.29	Картометрический метод, 1.00	-

ОПИСАНИЕ МЕСТОПОЛОЖЕНИЯ ГРАНИЦ

**территориальной зоны застройки индивидуальными жилыми домами (Ж-1)
Юськасинского сельского поселения Моргаушского района Чувашской
Республики**

(наименование объекта)

Сведения о местоположении границ объекта

2. Сведения о характерных точках границ объекта

Обозначение характерных точек границ	Координаты, м		Метод определения координат и средняя квадратическая погрешность положения характерной точки (M _t), м	Описание обозначения точки
	X	Y		
1	2	3	4	5
226	379895.00	1204977.14	Картометрический метод, 1.00	-
227	379877.70	1204974.75	Картометрический метод, 1.00	-
228	379836.22	1204958.17	Картометрический метод, 1.00	-
229	379828.47	1204950.53	Картометрический метод, 1.00	-
230	379802.66	1204950.70	Аналитический метод, 0.30	-
231	379802.35	1204956.05	Аналитический метод, 0.10	-
232	379790.49	1204957.03	Картометрический метод, 1.00	-
233	379777.84	1204963.60	Картометрический метод, 1.00	-
234	379751.21	1204961.24	Картометрический метод, 1.00	-
235	379744.55	1204985.65	Картометрический метод, 1.00	-
236	379574.41	1204938.64	Картометрический метод, 1.00	-
237	379563.54	1205011.36	Картометрический метод, 1.00	-
238	379630.11	1205047.11	Картометрический метод, 1.00	-
239	379622.70	1205095.34	Картометрический метод, 1.00	-
240	379636.91	1205098.75	Аналитический метод, 0.30	-
241	379688.11	1205103.49	Аналитический метод, 0.30	-
242	379734.84	1205108.04	Аналитический метод, 0.30	-
243	379762.05	1205116.63	Аналитический метод, 0.30	-
244	379770.15	1205120.53	Аналитический метод, 0.30	-
245	379780.39	1205128.39	Аналитический метод, 0.30	-
246	379775.75	1205134.76	Аналитический метод, 0.30	-
247	379802.92	1205143.96	Картометрический метод, 1.00	-
248	379795.81	1205164.08	Аналитический метод, 0.30	-
249	379799.03	1205163.79	Аналитический метод, 0.30	-
250	379801.70	1205163.94	Аналитический метод, 0.30	-
251	379815.70	1205170.11	Аналитический метод, 0.30	-
252	379842.94	1205184.49	Аналитический метод, 0.30	-
253	379894.18	1205214.92	Аналитический метод, 0.30	-
254	379916.69	1205227.04	Аналитический метод, 0.30	-

ОПИСАНИЕ МЕСТОПОЛОЖЕНИЯ ГРАНИЦ

**территориальной зоны застройки индивидуальными жилыми домами (Ж-1)
Юськасинского сельского поселения Моргаушского района Чувашской
Республики**

(наименование объекта)

Сведения о местоположении границ объекта

2. Сведения о характерных точках границ объекта

Обозначение характерных точек границ	Координаты, м		Метод определения координат и средняя квадратическая погрешность положения характерной точки (Mt), м	Описание обозначения точки
	X	Y		
1	2	3	4	5
255	379932.46	1205237.97	Аналитический метод, 0.30	-
256	379949.62	1205249.40	Аналитический метод, 0.30	-
257	379968.22	1205266.15	Аналитический метод, 0.30	-
258	379974.05	1205271.77	Аналитический метод, 0.30	-
259	380009.46	1205292.19	Аналитический метод, 0.30	-
260	379994.20	1205322.13	Аналитический метод, 0.30	-
261	379960.05	1205299.35	Аналитический метод, 0.30	-
262	379923.40	1205370.02	Аналитический метод, 0.30	-
263	379917.96	1205378.56	Картометрический метод, 1.00	-
264	379704.08	1205259.82	Аналитический метод, 0.30	-
265	379679.43	1205258.05	Аналитический метод, 0.30	-
266	379659.48	1205258.03	Картометрический метод, 1.00	-
267	379598.90	1205246.25	Картометрический метод, 1.00	-
268	379596.85	1205252.91	Картометрический метод, 1.00	-
269	379534.30	1205236.45	Картометрический метод, 1.00	-
270	379479.16	1205210.72	Картометрический метод, 1.00	-
271	379474.43	1205218.02	Картометрический метод, 1.00	-
272	379429.92	1205196.36	Картометрический метод, 1.00	-
273	379392.22	1205191.56	Картометрический метод, 1.00	-
274	379397.57	1205164.11	Аналитический метод, 0.30	-
275	379383.89	1205161.13	Аналитический метод, 0.30	-
276	379391.34	1205121.46	Аналитический метод, 0.30	-
277	379345.92	1205104.42	Аналитический метод, 0.30	-
278	379345.95	1205099.75	Аналитический метод, 0.30	-
279	379265.83	1205080.43	Аналитический метод, 0.30	-
280	379227.59	1205055.56	Картометрический метод, 1.00	-
281	379237.68	1205043.63	Картометрический метод, 1.00	-
282	379240.54	1205016.98	Картометрический метод, 1.00	-
283	379255.15	1204977.25	Аналитический метод, 0.07	-

ОПИСАНИЕ МЕСТОПОЛОЖЕНИЯ ГРАНИЦ

**территориальной зоны застройки индивидуальными жилыми домами (Ж-1)
Юськасинского сельского поселения Моргаушского района Чувашской
Республики**

(наименование объекта)

Сведения о местоположении границ объекта

2. Сведения о характерных точках границ объекта

Обозначение характерных точек границ	Координаты, м		Метод определения координат и средняя квадратическая погрешность положения характерной точки (M _t), м	Описание обозначения точки
	X	Y		
1	2	3	4	5
284	379234.73	1204971.03	Аналитический метод, 0.07	-
285	379240.74	1204948.38	Аналитический метод, 0.07	-
286	379254.39	1204953.15	Аналитический метод, 0.07	-
287	379291.21	1204955.83	Картометрический метод, 1.00	-
288	379290.07	1204892.76	Аналитический метод, 0.30	-
289	379290.13	1204878.35	Аналитический метод, 0.30	-
290	379297.24	1204852.96	Картометрический метод, 1.00	-
291	379299.42	1204696.46	Аналитический метод, 0.30	-
292	379279.42	1204692.34	Аналитический метод, 0.30	-
293	379285.93	1204658.14	Аналитический метод, 0.30	-
294	379289.81	1204643.45	Аналитический метод, 0.30	-
295	379308.68	1204646.79	Аналитический метод, 0.30	-
296	379336.29	1204591.00	Картометрический метод, 1.00	-
297	379335.70	1204580.99	Картометрический метод, 1.00	-
298	379338.68	1204544.47	Картометрический метод, 1.00	-
299	379503.83	1204574.65	Картометрический метод, 1.00	-
300	379565.70	1204579.26	Картометрический метод, 1.00	-
301	379581.67	1204579.83	Картометрический метод, 1.00	-
302	379716.24	1204591.25	Картометрический метод, 1.00	-
303	379781.70	1204596.48	Картометрический метод, 1.00	-
304	379822.25	1204605.12	Картометрический метод, 1.00	-
305	379889.52	1204631.12	Картометрический метод, 1.00	-
306	379926.47	1204647.22	Картометрический метод, 1.00	-
307	379946.01	1204657.40	Аналитический метод, 0.30	-
308	379965.91	1204675.74	Картометрический метод, 1.00	-
309	379978.15	1204691.42	Картометрический метод, 1.00	-
310	379983.76	1204700.82	Картометрический метод, 1.00	-
311	379989.29	1204714.42	Картометрический метод, 1.00	-
312	380014.96	1204766.52	Картометрический метод, 1.00	-

ОПИСАНИЕ МЕСТОПОЛОЖЕНИЯ ГРАНИЦ

**территориальной зоны застройки индивидуальными жилыми домами (Ж-1)
Юськасинского сельского поселения Моргаушского района Чувашской
Республики**

(наименование объекта)

Сведения о местоположении границ объекта

2. Сведения о характерных точках границ объекта

Обозначение характерных точек границ	Координаты, м		Метод определения координат и средняя квадратическая погрешность положения характерной точки (M _t), м	Описание обозначения точки
	X	Y		
1	2	3	4	5
313	380014.91	1204773.13	Картометрический метод, 1.00	-
314	380016.25	1204775.62	Картометрический метод, 1.00	-
315	380020.10	1204777.76	Картометрический метод, 1.00	-
316	380028.54	1204789.98	Картометрический метод, 1.00	-
317	380029.56	1204794.66	Картометрический метод, 1.00	-
318	380046.22	1204812.78	Картометрический метод, 1.00	-
319	380042.57	1204813.96	Аналитический метод, 0.30	-
320	380020.38	1204823.37	Картометрический метод, 1.00	-
321	380012.78	1204828.46	Картометрический метод, 1.00	-
322	380008.91	1204836.21	Картометрический метод, 1.00	-
323	380006.81	1204846.28	Картометрический метод, 1.00	-
324	380003.33	1204854.30	Картометрический метод, 1.00	-
325	380025.77	1204865.31	Картометрический метод, 1.00	-
326	380050.17	1204877.77	Картометрический метод, 1.00	-
327	380072.82	1204886.09	Картометрический метод, 1.00	-
328	380082.16	1204888.84	Картометрический метод, 1.00	-
329	380089.60	1204887.68	Картометрический метод, 1.00	-
330	380112.17	1204897.18	Картометрический метод, 1.00	-
331	380117.37	1204884.76	Картометрический метод, 1.00	-
332	380133.96	1204850.46	Картометрический метод, 1.00	-
333	380650.97	1205109.62	Картометрический метод, 1.00	-
334	380663.14	1205116.33	Картометрический метод, 1.00	-
335	380671.84	1205122.49	Картометрический метод, 1.00	-
336	380684.50	1205136.06	Картометрический метод, 1.00	-
337	380693.75	1205148.51	Картометрический метод, 1.00	-
338	380747.01	1205226.85	Картометрический метод, 1.00	-
339	380747.57	1205231.10	Картометрический метод, 1.00	-
340	380756.88	1205246.32	Картометрический метод, 1.00	-
341	380759.61	1205246.56	Картометрический метод, 1.00	-

ОПИСАНИЕ МЕСТОПОЛОЖЕНИЯ ГРАНИЦ

**территориальной зоны застройки индивидуальными жилыми домами (Ж-1)
Юськасинского сельского поселения Моргаушского района Чувашской
Республики**

(наименование объекта)

Сведения о местоположении границ объекта

2. Сведения о характерных точках границ объекта

Обозначение характерных точек границ	Координаты, м		Метод определения координат и средняя квадратическая погрешность положения характерной точки (M _t), м	Описание обозначения точки
	X	Y		
1	2	3	4	5
342	380762.46	1205248.14	Картометрический метод, 1.00	-
203	380793.89	1205288.52	Картометрический метод, 1.00	-
343	379157.79	1204525.68	Картометрический метод, 1.00	-
344	379153.02	1204572.78	Аналитический метод, 0.30	-
345	379159.74	1204573.72	Аналитический метод, 0.30	-
346	379175.74	1204573.16	Картометрический метод, 1.00	-
347	379176.80	1204572.79	Картометрический метод, 1.00	-
348	379196.46	1204565.98	Картометрический метод, 1.00	-
349	379191.71	1204586.87	Картометрический метод, 1.00	-
350	379190.26	1204593.27	Картометрический метод, 1.00	-
351	379195.53	1204603.31	Картометрический метод, 1.00	-
352	379200.14	1204610.01	Картометрический метод, 1.00	-
353	379200.77	1204615.35	Картометрический метод, 1.00	-
354	379195.36	1204626.64	Картометрический метод, 1.00	-
355	379193.22	1204646.62	Картометрический метод, 1.00	-
356	379193.70	1204670.63	Картометрический метод, 1.00	-
357	379189.53	1204693.94	Картометрический метод, 1.00	-
358	379183.44	1204706.56	Картометрический метод, 1.00	-
359	379183.29	1204727.23	Картометрический метод, 1.00	-
360	379195.85	1204743.32	Картометрический метод, 1.00	-
361	379198.45	1204753.33	Картометрический метод, 1.00	-
362	379186.33	1204768.58	Картометрический метод, 1.00	-
363	379177.49	1204791.86	Картометрический метод, 1.00	-
364	379172.77	1204798.48	Картометрический метод, 1.00	-
365	379173.35	1204811.16	Картометрический метод, 1.00	-
366	379171.21	1204830.47	Картометрический метод, 1.00	-
367	379173.17	1204836.49	Картометрический метод, 1.00	-
368	379200.44	1204845.35	Картометрический метод, 1.00	-
369	379204.41	1204849.39	Картометрический метод, 1.00	-

ОПИСАНИЕ МЕСТОПОЛОЖЕНИЯ ГРАНИЦ

**территориальной зоны застройки индивидуальными жилыми домами (Ж-1)
Юськасинского сельского поселения Моргаушского района Чувашской
Республики**

(наименование объекта)

Сведения о местоположении границ объекта

2. Сведения о характерных точках границ объекта

Обозначение характерных точек границ	Координаты, м		Метод определения координат и средняя квадратическая погрешность положения характерной точки (M _t), м	Описание обозначения точки
	X	Y		
1	2	3	4	5
370	379204.32	1204861.38	Картометрический метод, 1.00	-
371	379197.66	1204862.01	Картометрический метод, 1.00	-
372	379183.66	1204860.57	Картометрический метод, 1.00	-
373	379177.66	1204860.53	Картометрический метод, 1.00	-
374	379176.27	1204867.85	Картометрический метод, 1.00	-
375	379182.18	1204879.89	Картометрический метод, 1.00	-
376	379182.13	1204887.23	Картометрический метод, 1.00	-
377	379176.74	1204895.86	Картометрический метод, 1.00	-
378	379177.26	1204917.19	Картометрический метод, 1.00	-
379	379171.85	1204925.83	Картометрический метод, 1.00	-
380	379165.19	1204926.44	Картометрический метод, 1.00	-
381	379164.49	1204930.43	Картометрический метод, 1.00	-
382	379169.10	1204938.46	Картометрический метод, 1.00	-
383	379161.68	1204949.75	Картометрический метод, 1.00	-
384	379139.62	1204956.93	Картометрический метод, 1.00	-
385	379129.56	1204966.18	Картометрический метод, 1.00	-
386	379125.46	1204980.15	Картометрический метод, 1.00	-
387	379119.39	1204990.11	Картометрический метод, 1.00	-
388	378958.32	1204952.94	Картометрический метод, 1.00	-
389	378975.73	1204870.18	Картометрический метод, 1.00	-
390	378993.49	1204785.69	Картометрический метод, 1.00	-
391	378999.05	1204759.22	Картометрический метод, 1.00	-
392	379002.34	1204739.63	Картометрический метод, 1.00	-
393	379010.90	1204688.65	Картометрический метод, 1.00	-
394	378998.94	1204681.90	Картометрический метод, 1.00	-
395	379026.20	1204509.41	Картометрический метод, 1.00	-
396	379028.97	1204489.28	Картометрический метод, 1.00	-
343	379157.79	1204525.68	Картометрический метод, 1.00	-
397	380127.24	1202877.68	Картометрический метод, 1.00	-

ОПИСАНИЕ МЕСТОПОЛОЖЕНИЯ ГРАНИЦ

**территориальной зоны застройки индивидуальными жилыми домами (Ж-1)
Юськасинского сельского поселения Моргаушского района Чувашской
Республики**

(наименование объекта)

Сведения о местоположении границ объекта

2. Сведения о характерных точках границ объекта

Обозначение характерных точек границ	Координаты, м		Метод определения координат и средняя квадратическая погрешность положения характерной точки (M _t), м	Описание обозначения точки
	X	Y		
1	2	3	4	5
398	380130.57	1202914.71	Картометрический метод, 1.00	-
399	380119.23	1202967.75	Картометрический метод, 1.00	-
400	380108.73	1202965.59	Аналитический метод, 0.30	-
401	380100.21	1202989.94	Аналитический метод, 0.30	-
402	380022.64	1203153.68	Картометрический метод, 1.00	-
403	380068.37	1203177.37	Картометрический метод, 1.00	-
404	380073.35	1203235.33	Картометрический метод, 1.00	-
405	380090.48	1203247.83	Картометрический метод, 1.00	-
406	380071.09	1203290.48	Картометрический метод, 1.00	-
407	380048.28	1203317.35	Картометрический метод, 1.00	-
408	380035.81	1203309.74	Картометрический метод, 1.00	-
409	380022.74	1203330.31	Картометрический метод, 1.00	-
410	380017.35	1203331.45	Аналитический метод, 0.30	-
411	380013.35	1203338.24	Аналитический метод, 0.30	-
412	380044.84	1203357.82	Картометрический метод, 1.00	-
413	380079.07	1203419.61	Аналитический метод, 0.30	-
414	380136.08	1203387.85	Аналитический метод, 0.30	-
415	380140.50	1203394.51	Аналитический метод, 0.30	-
416	380174.30	1203403.24	Картометрический метод, 1.00	-
417	380229.17	1203438.86	Картометрический метод, 1.00	-
418	380242.87	1203466.22	Картометрический метод, 1.00	-
419	380180.84	1203483.34	Картометрический метод, 1.00	-
420	380194.02	1203515.28	Картометрический метод, 1.00	-
421	380159.87	1203545.56	Картометрический метод, 1.00	-
422	380102.13	1203603.14	Картометрический метод, 1.00	-
423	380107.74	1203656.52	Картометрический метод, 1.00	-
424	380124.13	1203694.65	Картометрический метод, 1.00	-
425	380133.84	1203736.72	Картометрический метод, 1.00	-
426	380127.72	1203752.67	Картометрический метод, 1.00	-

ОПИСАНИЕ МЕСТОПОЛОЖЕНИЯ ГРАНИЦ
территориальной зоны застройки индивидуальными жилыми домами (Ж-1)
Юськасинского сельского поселения Моргаушского района Чувашской
Республики

(наименование объекта)

Сведения о местоположении границ объекта

2. Сведения о характерных точках границ объекта

Обозначение характерных точек границ	Координаты, м		Метод определения координат и средняя квадратическая погрешность положения характерной точки (M _t), м	Описание обозначения точки
	X	Y		
1	2	3	4	5
427	380088.21	1203775.72	Картометрический метод, 1.00	-
428	380062.02	1203801.53	Картометрический метод, 1.00	-
429	380041.82	1203829.38	Аналитический метод, 0.30	-
430	379928.64	1203991.90	Картометрический метод, 1.00	-
431	379919.06	1203988.05	Картометрический метод, 1.00	-
432	379894.88	1204059.72	Картометрический метод, 1.00	-
433	379882.67	1204078.91	Картометрический метод, 1.00	-
434	379828.05	1204072.52	Картометрический метод, 1.00	-
435	379780.30	1204037.50	Картометрический метод, 1.00	-
436	379718.45	1204109.07	Картометрический метод, 1.00	-
437	379677.42	1204067.43	Картометрический метод, 1.00	-
438	379642.51	1204100.51	Картометрический метод, 1.00	-
439	379498.41	1204020.80	Картометрический метод, 1.00	-
440	379479.31	1204082.00	Картометрический метод, 1.00	-
441	379417.54	1204048.89	Картометрический метод, 1.00	-
442	379408.76	1204064.16	Картометрический метод, 1.00	-
443	379375.18	1204044.59	Картометрический метод, 1.00	-
444	379354.32	1204032.43	Картометрический метод, 1.00	-
445	379326.53	1204002.23	Картометрический метод, 1.00	-
446	379290.58	1203996.64	Картометрический метод, 1.00	-
447	379257.33	1203983.73	Картометрический метод, 1.00	-
448	379236.78	1203966.91	Картометрический метод, 1.00	-
449	379220.90	1203950.79	Картометрический метод, 1.00	-
450	379193.68	1203936.59	Картометрический метод, 1.00	-
451	379195.11	1203921.94	Картометрический метод, 1.00	-
452	379209.97	1203895.38	Картометрический метод, 1.00	-
453	379203.93	1203877.00	Картометрический метод, 1.00	-
454	379197.17	1203867.62	Картометрический метод, 1.00	-
455	379160.79	1203826.85	Картометрический метод, 1.00	-

ОПИСАНИЕ МЕСТОПОЛОЖЕНИЯ ГРАНИЦ

**территориальной зоны застройки индивидуальными жилыми домами (Ж-1)
Юськасинского сельского поселения Моргаушского района Чувашской
Республики**

(наименование объекта)

Сведения о местоположении границ объекта

2. Сведения о характерных точках границ объекта

Обозначение характерных точек границ	Координаты, м		Метод определения координат и средняя квадратическая погрешность положения характерной точки (M _t), м	Описание обозначения точки
	X	Y		
1	2	3	4	5
456	379149.83	1203821.61	Картометрический метод, 1.00	-
457	379125.11	1203829.43	Картометрический метод, 1.00	-
458	379103.16	1203823.28	Картометрический метод, 1.00	-
459	379051.24	1203812.23	Картометрический метод, 1.00	-
460	378994.73	1203809.11	Картометрический метод, 1.00	-
461	379062.47	1203614.26	Аналитический метод, 0.30	-
462	379065.54	1203606.99	Аналитический метод, 0.30	-
463	379103.30	1203621.65	Аналитический метод, 0.30	-
464	379159.00	1203645.01	Аналитический метод, 0.30	-
465	379209.95	1203667.22	Аналитический метод, 0.30	-
466	379265.58	1203692.02	Аналитический метод, 0.30	-
467	379277.68	1203699.63	Аналитический метод, 0.30	-
468	379293.39	1203674.03	Картометрический метод, 1.00	-
469	379316.37	1203641.16	Картометрический метод, 1.00	-
470	379339.35	1203608.29	Картометрический метод, 1.00	-
471	379354.38	1203586.79	Картометрический метод, 1.00	-
472	379379.02	1203583.22	Картометрический метод, 1.00	-
473	379383.75	1203582.53	Картометрический метод, 1.00	-
474	379409.12	1203559.40	Аналитический метод, 0.20	-
475	379434.59	1203536.16	Аналитический метод, 0.20	-
476	379457.95	1203514.86	Картометрический метод, 1.00	-
477	379468.91	1203504.86	Картометрический метод, 1.00	-
478	379467.98	1203489.80	Картометрический метод, 1.00	-
479	379466.01	1203457.71	Картометрический метод, 1.00	-
480	379459.36	1203422.91	Картометрический метод, 1.00	-
481	379519.86	1203375.40	Картометрический метод, 1.00	-
482	379555.15	1203338.37	Картометрический метод, 1.00	-
483	379566.38	1203302.82	Картометрический метод, 1.00	-
484	379614.34	1203248.96	Картометрический метод, 1.00	-

ОПИСАНИЕ МЕСТОПОЛОЖЕНИЯ ГРАНИЦ

**территориальной зоны застройки индивидуальными жилыми домами (Ж-1)
Юськасинского сельского поселения Моргаушского района Чувашской
Республики**

(наименование объекта)

Сведения о местоположении границ объекта

2. Сведения о характерных точках границ объекта

Обозначение характерных точек границ	Координаты, м		Метод определения координат и средняя квадратическая погрешность положения характерной точки (M _t), м	Описание обозначения точки
	X	Y		
1	2	3	4	5
485	379536.54	1203142.64	Картометрический метод, 1.00	-
486	379554.24	1203123.89	Картометрический метод, 1.00	-
487	379590.14	1203099.47	Картометрический метод, 1.00	-
488	379572.89	1203077.82	Аналитический метод, 0.30	-
489	379553.82	1203039.61	Аналитический метод, 0.30	-
490	379551.70	1203032.36	Аналитический метод, 0.30	-
491	379555.23	1203030.16	Картометрический метод, 1.00	-
492	379574.35	1203014.96	Картометрический метод, 1.00	-
493	379649.52	1202945.17	Картометрический метод, 1.00	-
494	379670.08	1202960.33	Аналитический метод, 0.20	-
495	379689.04	1202964.79	Картометрический метод, 1.00	-
496	379695.98	1202974.17	Картометрический метод, 1.00	-
497	379700.44	1202976.67	Картометрический метод, 1.00	-
498	379784.82	1202840.86	Картометрический метод, 1.00	-
499	379888.65	1202885.81	Картометрический метод, 1.00	-
500	379905.56	1202834.64	Картометрический метод, 1.00	-
501	379953.33	1202837.06	Картометрический метод, 1.00	-
502	379964.14	1202841.59	Аналитический метод, 0.30	-
503	379971.04	1202845.43	Аналитический метод, 0.30	-
504	379993.38	1202852.11	Картометрический метод, 1.00	-
505	380005.48	1202855.33	Картометрический метод, 1.00	-
506	380013.26	1202834.76	Картометрический метод, 1.00	-
507	380076.42	1202851.11	Картометрический метод, 1.00	-
508	380074.64	1202863.34	Картометрический метод, 1.00	-
397	380127.24	1202877.68	Картометрический метод, 1.00	-
509	381235.70	1200399.41	Картометрический метод, 1.00	-
510	381233.00	1200430.90	Картометрический метод, 1.00	-
511	381194.48	1200475.77	Картометрический метод, 1.00	-
512	381137.09	1200576.76	Картометрический метод, 1.00	-

ОПИСАНИЕ МЕСТОПОЛОЖЕНИЯ ГРАНИЦ

**территориальной зоны застройки индивидуальными жилыми домами (Ж-1)
Юськасинского сельского поселения Моргаушского района Чувашской
Республики**

(наименование объекта)

Сведения о местоположении границ объекта

2. Сведения о характерных точках границ объекта

Обозначение характерных точек границ	Координаты, м		Метод определения координат и средняя квадратическая погрешность положения характерной точки (M _t), м	Описание обозначения точки
	X	Y		
1	2	3	4	5
513	381133.65	1200631.32	Аналитический метод, 0.30	-
514	381150.59	1200648.23	Картометрический метод, 1.00	-
515	381067.15	1200798.57	Картометрический метод, 1.00	-
516	381011.98	1200767.33	Аналитический метод, 0.30	-
517	380991.28	1200756.78	Аналитический метод, 0.30	-
518	380965.99	1200746.71	Картометрический метод, 1.00	-
519	380904.58	1200720.76	Картометрический метод, 1.00	-
520	380788.21	1200703.86	Картометрический метод, 1.00	-
521	380743.68	1200688.22	Картометрический метод, 1.00	-
522	380679.42	1200653.52	Картометрический метод, 1.00	-
523	380621.03	1200621.43	Картометрический метод, 1.00	-
524	380528.76	1200576.20	Картометрический метод, 1.00	-
525	380470.73	1200539.16	Аналитический метод, 0.30	-
526	380434.83	1200522.10	Аналитический метод, 0.30	-
527	380432.79	1200525.34	Аналитический метод, 0.30	-
528	380416.74	1200514.85	Аналитический метод, 0.30	-
529	380409.56	1200510.73	Аналитический метод, 0.30	-
530	380274.13	1200444.13	Картометрический метод, 1.00	-
531	380180.67	1200377.61	Картометрический метод, 1.00	-
532	380146.88	1200333.52	Картометрический метод, 1.00	-
533	380139.92	1200314.42	Картометрический метод, 1.00	-
534	380083.87	1200269.85	Картометрический метод, 1.00	-
535	380024.94	1200226.35	Картометрический метод, 1.00	-
536	380021.38	1200230.80	Картометрический метод, 1.00	-
537	379994.69	1200213.34	Картометрический метод, 1.00	-
538	379920.74	1200143.71	Аналитический метод, 0.30	-
539	379913.25	1200149.97	Аналитический метод, 0.30	-
540	379905.46	1200154.82	Аналитический метод, 0.30	-
541	379892.53	1200160.29	Аналитический метод, 0.30	-

ОПИСАНИЕ МЕСТОПОЛОЖЕНИЯ ГРАНИЦ

**территориальной зоны застройки индивидуальными жилыми домами (Ж-1)
Юськасинского сельского поселения Моргаушского района Чувашской
Республики**

(наименование объекта)

Сведения о местоположении границ объекта

2. Сведения о характерных точках границ объекта

Обозначение характерных точек границ	Координаты, м		Метод определения координат и средняя квадратическая погрешность положения характерной точки (M _t), м	Описание обозначения точки
	X	Y		
1	2	3	4	5
542	379875.20	1200165.65	Аналитический метод, 0.30	-
543	379851.61	1200172.67	Аналитический метод, 0.30	-
544	379841.28	1200178.20	Аналитический метод, 0.30	-
545	379832.71	1200189.70	Картометрический метод, 1.00	-
546	379828.22	1200195.71	Аналитический метод, 0.30	-
547	379812.22	1200224.07	Аналитический метод, 0.30	-
548	379805.77	1200236.14	Аналитический метод, 0.30	-
549	379795.57	1200249.80	Аналитический метод, 0.30	-
550	379790.44	1200246.57	Аналитический метод, 0.30	-
551	379770.38	1200265.28	Картометрический метод, 1.00	-
552	379627.20	1200248.25	Картометрический метод, 1.00	-
553	379627.72	1200240.88	Картометрический метод, 1.00	-
554	379637.27	1200211.61	Картометрический метод, 1.00	-
555	379646.17	1200177.67	Картометрический метод, 1.00	-
556	379634.17	1200178.93	Картометрический метод, 1.00	-
557	379614.73	1200194.11	Картометрический метод, 1.00	-
558	379604.76	1200189.37	Картометрический метод, 1.00	-
559	379596.83	1200179.31	Картометрический метод, 1.00	-
560	379596.26	1200165.31	Картометрический метод, 1.00	-
561	379607.13	1200138.06	Картометрический метод, 1.00	-
562	379613.89	1200126.11	Картометрический метод, 1.00	-
563	379610.87	1200080.75	Картометрический метод, 1.00	-
564	379507.68	1200060.66	Картометрический метод, 1.00	-
565	379490.46	1200045.88	Картометрический метод, 1.00	-
566	379464.29	1199976.35	Картометрический метод, 1.00	-
567	379449.06	1199962.90	Картометрический метод, 1.00	-
568	379431.71	1199964.11	Картометрический метод, 1.00	-
569	379409.26	1200025.95	Картометрический метод, 1.00	-
570	379374.60	1200025.70	Картометрический метод, 1.00	-

ОПИСАНИЕ МЕСТОПОЛОЖЕНИЯ ГРАНИЦ

**территориальной зоны застройки индивидуальными жилыми домами (Ж-1)
Юськасинского сельского поселения Моргаушского района Чувашской
Республики**

(наименование объекта)

Сведения о местоположении границ объекта

2. Сведения о характерных точках границ объекта

Обозначение характерных точек границ	Координаты, м		Метод определения координат и средняя квадратическая погрешность положения характерной точки (M _t), м	Описание обозначения точки
	X	Y		
1	2	3	4	5
571	379336.01	1200014.77	Картометрический метод, 1.00	-
572	379310.17	1199991.91	Картометрический метод, 1.00	-
573	379290.24	1199954.19	Картометрический метод, 1.00	-
574	379457.32	1199867.44	Картометрический метод, 1.00	-
575	379466.73	1199862.51	Картометрический метод, 1.00	-
576	379460.40	1199858.32	Аналитический метод, 0.30	-
577	379459.75	1199857.53	Аналитический метод, 0.30	-
578	379467.18	1199853.34	Аналитический метод, 0.30	-
579	379474.00	1199857.84	Картометрический метод, 1.00	-
580	379481.07	1199853.19	Картометрический метод, 1.00	-
581	379663.79	1199753.16	Картометрический метод, 1.00	-
582	379678.51	1199746.64	Картометрический метод, 1.00	-
583	379687.05	1199744.12	Картометрический метод, 1.00	-
584	379708.70	1199740.57	Картометрический метод, 1.00	-
585	379741.81	1199739.38	Картометрический метод, 1.00	-
586	380020.61	1199748.59	Картометрический метод, 1.00	-
587	380076.56	1199749.34	Картометрический метод, 1.00	-
588	380127.72	1199747.60	Картометрический метод, 1.00	-
589	380308.48	1199738.84	Картометрический метод, 1.00	-
590	380314.16	1199738.51	Аналитический метод, 0.30	-
591	380314.24	1199737.89	Аналитический метод, 0.30	-
592	380322.00	1199739.35	Аналитический метод, 0.30	-
593	380332.32	1199737.49	Картометрический метод, 1.00	-
594	380367.98	1199739.01	Картометрический метод, 1.00	-
595	380681.87	1199766.88	Картометрический метод, 1.00	-
596	380732.52	1199770.41	Картометрический метод, 1.00	-
597	380769.07	1199779.84	Картометрический метод, 1.00	-
598	380775.55	1199783.22	Картометрический метод, 1.00	-
599	380792.55	1199792.84	Картометрический метод, 1.00	-

ОПИСАНИЕ МЕСТОПОЛОЖЕНИЯ ГРАНИЦ

**территориальной зоны застройки индивидуальными жилыми домами (Ж-1)
Юськасинского сельского поселения Моргаушского района Чувашской
Республики**

(наименование объекта)

Сведения о местоположении границ объекта

2. Сведения о характерных точках границ объекта

Обозначение характерных точек границ	Координаты, м		Метод определения координат и средняя квадратическая погрешность положения характерной точки (Mt), м	Описание обозначения точки
	X	Y		
1	2	3	4	5
600	380824.91	1199821.20	Картометрический метод, 1.00	-
601	380927.18	1199926.86	Картометрический метод, 1.00	-
602	380950.10	1199950.45	Картометрический метод, 1.00	-
603	380976.20	1199976.28	Картометрический метод, 1.00	-
604	380966.16	1200002.68	Картометрический метод, 1.00	-
605	380956.71	1200013.94	Картометрический метод, 1.00	-
606	381053.62	1200137.29	Картометрический метод, 1.00	-
607	381085.18	1200188.77	Картометрический метод, 1.00	-
608	381131.43	1200255.81	Картометрический метод, 1.00	-
609	381131.65	1200255.62	Аналитический метод, 0.10	-
610	381135.32	1200261.44	Аналитический метод, 0.10	-
611	381143.36	1200272.51	Аналитический метод, 0.30	-
612	381149.98	1200281.28	Аналитический метод, 0.30	-
613	381162.46	1200297.79	Аналитический метод, 0.30	-
614	381161.87	1200298.24	Аналитический метод, 0.30	-
615	381177.17	1200319.34	Аналитический метод, 0.30	-
616	381173.92	1200322.45	Аналитический метод, 0.30	-
617	381204.86	1200358.08	Аналитический метод, 0.30	-
618	381204.49	1200358.97	Аналитический метод, 0.30	-
619	381210.94	1200364.91	Аналитический метод, 0.30	-
620	381224.51	1200380.02	Картометрический метод, 1.00	-
509	381235.70	1200399.41	Картометрический метод, 1.00	-
621	380245.68	1200127.78	Аналитический метод, 0.30	-
622	380294.66	1200161.36	Аналитический метод, 0.30	-
623	380365.22	1200211.12	Аналитический метод, 0.30	-
624	380365.53	1200215.47	Аналитический метод, 0.30	-
625	380341.27	1200249.28	Аналитический метод, 0.30	-
626	380220.78	1200162.27	Аналитический метод, 0.30	-
621	380245.68	1200127.78	Аналитический метод, 0.30	-

ОПИСАНИЕ МЕСТОПОЛОЖЕНИЯ ГРАНИЦ

**территориальной зоны застройки индивидуальными жилыми домами (Ж-1)
Юськасинского сельского поселения Моргаушского района Чувашской
Республики**

(наименование объекта)

Сведения о местоположении границ объекта

2. Сведения о характерных точках границ объекта

Обозначение характерных точек границ	Координаты, м		Метод определения координат и средняя квадратическая погрешность положения характерной точки (Mt), м	Описание обозначения точки
	X	Y		
1	2	3	4	5
627	380171.39	1200074.65	Аналитический метод, 0.30	-
628	380188.04	1200084.28	Аналитический метод, 0.10	-
629	380229.20	1200114.28	Аналитический метод, 0.10	-
630	380228.30	1200115.72	Аналитический метод, 0.10	-
631	380204.81	1200147.34	Аналитический метод, 0.10	-
632	380170.63	1200121.55	Аналитический метод, 0.10	-
633	380173.07	1200110.30	Картометрический метод, 1.00	-
634	380156.43	1200099.70	Картометрический метод, 1.00	-
635	380163.80	1200085.60	Аналитический метод, 0.30	-
636	380165.94	1200082.17	Аналитический метод, 0.30	-
627	380171.39	1200074.65	Аналитический метод, 0.30	-
637	379340.18	1199974.10	Аналитический метод, 0.30	-
638	379355.46	1199964.62	Аналитический метод, 0.30	-
639	379368.35	1199956.78	Аналитический метод, 0.30	-
640	379377.51	1199972.09	Аналитический метод, 0.30	-
641	379378.26	1199971.70	Аналитический метод, 0.30	-
642	379382.52	1199968.97	Аналитический метод, 0.30	-
643	379385.78	1199973.96	Аналитический метод, 0.30	-
644	379381.38	1199976.58	Аналитический метод, 0.30	-
645	379380.40	1199976.77	Аналитический метод, 0.30	-
646	379388.92	1199990.15	Аналитический метод, 0.30	-
647	379368.31	1200002.85	Аналитический метод, 0.30	-
648	379360.58	1200007.49	Аналитический метод, 0.30	-
649	379349.53	1199989.56	Аналитический метод, 0.30	-
637	379340.18	1199974.10	Аналитический метод, 0.30	-
650	377277.12	1198115.01	Аналитический метод, 0.10	-
651	377356.67	1198158.66	Аналитический метод, 0.30	-
652	377380.33	1198170.92	Аналитический метод, 0.30	-
653	377560.60	1198279.29	Картометрический метод, 1.00	-

ОПИСАНИЕ МЕСТОПОЛОЖЕНИЯ ГРАНИЦ

**территориальной зоны застройки индивидуальными жилыми домами (Ж-1)
Юськасинского сельского поселения Моргаушского района Чувашской
Республики**

(наименование объекта)

Сведения о местоположении границ объекта

2. Сведения о характерных точках границ объекта

Обозначение характерных точек границ	Координаты, м		Метод определения координат и средняя квадратическая погрешность положения характерной точки (Mt), м	Описание обозначения точки
	X	Y		
1	2	3	4	5
654	377583.44	1198296.40	Картометрический метод, 1.00	-
655	377593.66	1198311.82	Картометрический метод, 1.00	-
656	377589.60	1198396.05	Картометрический метод, 1.00	-
657	377586.40	1198416.54	Картометрический метод, 1.00	-
658	377551.36	1198449.31	Картометрический метод, 1.00	-
659	377543.04	1198455.57	Аналитический метод, 0.30	-
660	377538.79	1198462.24	Аналитический метод, 0.30	-
661	377532.06	1198458.11	Аналитический метод, 0.30	-
662	377522.02	1198449.21	Аналитический метод, 0.30	-
663	377509.21	1198437.86	Картометрический метод, 1.00	-
664	377472.82	1198509.49	Картометрический метод, 1.00	-
665	377522.20	1198521.64	Картометрический метод, 1.00	-
666	377519.20	1198551.55	Картометрический метод, 1.00	-
667	377517.84	1198578.77	Аналитический метод, 0.30	-
668	377532.03	1198580.88	Аналитический метод, 0.30	-
669	377534.67	1198580.89	Аналитический метод, 0.30	-
670	377566.92	1198584.36	Аналитический метод, 0.30	-
671	377584.96	1198586.31	Аналитический метод, 0.30	-
672	377586.44	1198587.40	Аналитический метод, 0.30	-
673	377602.02	1198590.24	Аналитический метод, 0.30	-
674	377606.81	1198597.35	Аналитический метод, 0.30	-
675	377608.60	1198602.74	Аналитический метод, 0.30	-
676	377609.23	1198608.43	Аналитический метод, 0.30	-
677	377627.27	1198610.67	Аналитический метод, 0.30	-
678	377658.85	1198608.84	Аналитический метод, 0.30	-
679	377664.85	1198610.42	Аналитический метод, 0.30	-
680	377698.94	1198612.59	Аналитический метод, 0.30	-
681	377696.11	1198625.90	Аналитический метод, 0.30	-
682	377699.00	1198626.29	Аналитический метод, 0.30	-

ОПИСАНИЕ МЕСТОПОЛОЖЕНИЯ ГРАНИЦ

**территориальной зоны застройки индивидуальными жилыми домами (Ж-1)
Юськасинского сельского поселения Моргаушского района Чувашской
Республики**

(наименование объекта)

Сведения о местоположении границ объекта

2. Сведения о характерных точках границ объекта

Обозначение характерных точек границ	Координаты, м		Метод определения координат и средняя квадратическая погрешность положения характерной точки (M _t), м	Описание обозначения точки
	X	Y		
1	2	3	4	5
683	377697.83	1198643.67	Аналитический метод, 0.30	-
684	377665.68	1198643.66	Аналитический метод, 0.30	-
685	377670.81	1198734.07	Аналитический метод, 0.30	-
686	377674.64	1198764.67	Аналитический метод, 0.30	-
687	377677.31	1198807.29	Картометрический метод, 1.00	-
688	377640.53	1198812.08	Картометрический метод, 1.00	-
689	377643.44	1198872.86	Аналитический метод, 0.30	-
690	377644.36	1198907.07	Аналитический метод, 0.30	-
691	377546.40	1198909.13	Аналитический метод, 0.30	-
692	377527.94	1198907.16	Картометрический метод, 1.00	-
693	377490.78	1198932.41	Картометрический метод, 1.00	-
694	377384.32	1198941.70	Картометрический метод, 1.00	-
695	377342.85	1198870.48	Аналитический метод, 0.30	-
696	377327.00	1198845.46	Картометрический метод, 1.00	-
697	377314.56	1198822.91	Аналитический метод, 0.30	-
698	377358.70	1198819.54	Картометрический метод, 1.00	-
699	377403.64	1198816.09	Картометрический метод, 1.00	-
700	377403.06	1198811.62	Картометрический метод, 1.00	-
701	377364.77	1198805.22	Картометрический метод, 1.00	-
702	377300.17	1198685.31	Картометрический метод, 1.00	-
703	377154.19	1198496.25	Картометрический метод, 1.00	-
704	377124.97	1198480.03	Картометрический метод, 1.00	-
705	377119.40	1198468.26	Картометрический метод, 1.00	-
706	377119.91	1198466.98	Картометрический метод, 1.00	-
707	377122.01	1198461.63	Картометрический метод, 1.00	-
708	377116.26	1198459.36	Картометрический метод, 1.00	-
709	377088.75	1198440.98	Картометрический метод, 1.00	-
710	377079.40	1198424.83	Аналитический метод, 0.30	-
711	377065.41	1198423.96	Аналитический метод, 0.30	-

ОПИСАНИЕ МЕСТОПОЛОЖЕНИЯ ГРАНИЦ

**территориальной зоны застройки индивидуальными жилыми домами (Ж-1)
Юськасинского сельского поселения Моргаушского района Чувашской
Республики**

(наименование объекта)

Сведения о местоположении границ объекта

2. Сведения о характерных точках границ объекта

Обозначение характерных точек границ	Координаты, м		Метод определения координат и средняя квадратическая погрешность положения характерной точки (M _t), м	Описание обозначения точки
	X	Y		
1	2	3	4	5
712	376971.83	1198445.41	Аналитический метод, 0.30	-
713	376947.91	1198451.34	Картометрический метод, 1.00	-
714	376860.53	1198464.10	Картометрический метод, 1.00	-
715	376860.72	1198465.22	Аналитический метод, 0.30	-
716	376833.28	1198470.57	Аналитический метод, 0.30	-
717	376832.91	1198468.14	Картометрический метод, 1.00	-
718	376789.58	1198474.47	Картометрический метод, 1.00	-
719	376602.61	1198502.69	Картометрический метод, 1.00	-
720	376447.58	1198526.75	Картометрический метод, 1.00	-
721	376408.61	1198524.87	Картометрический метод, 1.00	-
722	376383.59	1198482.68	Картометрический метод, 1.00	-
723	376373.78	1198455.29	Картометрический метод, 1.00	-
724	376353.69	1198390.57	Картометрический метод, 1.00	-
725	376350.93	1198378.73	Картометрический метод, 1.00	-
726	376276.65	1198267.69	Картометрический метод, 1.00	-
727	376240.63	1198225.68	Картометрический метод, 1.00	-
728	376195.62	1198158.90	Картометрический метод, 1.00	-
729	376136.53	1198060.25	Аналитический метод, 0.30	-
730	376121.99	1198037.73	Аналитический метод, 0.30	-
731	376087.16	1197984.52	Картометрический метод, 1.00	-
732	376032.20	1197932.12	Картометрический метод, 1.00	-
733	376024.82	1197918.42	Аналитический метод, 0.30	-
734	376163.40	1197820.90	Аналитический метод, 0.30	-
735	376186.60	1197841.71	Аналитический метод, 0.30	-
736	376220.28	1197876.61	Аналитический метод, 0.30	-
737	376226.57	1197871.79	Аналитический метод, 0.30	-
738	376243.08	1197896.03	Аналитический метод, 0.30	-
739	376270.71	1197942.27	Аналитический метод, 0.30	-
740	376291.77	1197978.68	Аналитический метод, 0.30	-

ОПИСАНИЕ МЕСТОПОЛОЖЕНИЯ ГРАНИЦ

**территориальной зоны застройки индивидуальными жилыми домами (Ж-1)
Юськасинского сельского поселения Моргаушского района Чувашской
Республики**

(наименование объекта)

Сведения о местоположении границ объекта

2. Сведения о характерных точках границ объекта

Обозначение характерных точек границ	Координаты, м		Метод определения координат и средняя квадратическая погрешность положения характерной точки (M _t), м	Описание обозначения точки
	X	Y		
1	2	3	4	5
741	376307.10	1198010.01	Аналитический метод, 0.30	-
742	376319.00	1198031.04	Аналитический метод, 0.30	-
743	376326.58	1198039.55	Аналитический метод, 0.30	-
744	376339.43	1198048.38	Аналитический метод, 0.30	-
745	376352.52	1198056.33	Аналитический метод, 0.30	-
746	376366.35	1198074.74	Аналитический метод, 0.30	-
747	376392.17	1198117.80	Аналитический метод, 0.30	-
748	376412.38	1198147.19	Аналитический метод, 0.30	-
749	376445.73	1198178.40	Аналитический метод, 0.30	-
750	376471.21	1198201.24	Аналитический метод, 0.30	-
751	376490.32	1198219.52	Аналитический метод, 0.30	-
752	376530.26	1198264.10	Аналитический метод, 0.30	-
753	376549.66	1198285.82	Аналитический метод, 0.30	-
754	376561.89	1198297.26	Аналитический метод, 0.30	-
755	376578.72	1198307.52	Аналитический метод, 0.30	-
756	376607.71	1198318.16	Аналитический метод, 0.30	-
757	376672.62	1198331.45	Аналитический метод, 0.30	-
758	376696.43	1198327.98	Аналитический метод, 0.30	-
759	376710.46	1198324.25	Картометрический метод, 1.00	-
760	376699.93	1198309.01	Картометрический метод, 1.00	-
761	376693.77	1198290.63	Картометрический метод, 1.00	-
762	376651.81	1198203.81	Картометрический метод, 1.00	-
763	376582.74	1198056.66	Картометрический метод, 1.00	-
764	376546.07	1197982.04	Картометрический метод, 1.00	-
765	376497.36	1197925.75	Аналитический метод, 0.30	-
766	376472.41	1197941.51	Аналитический метод, 0.30	-
767	376437.28	1197895.06	Аналитический метод, 0.30	-
768	376410.91	1197910.60	Аналитический метод, 0.30	-
769	376393.41	1197877.48	Аналитический метод, 0.30	-

ОПИСАНИЕ МЕСТОПОЛОЖЕНИЯ ГРАНИЦ

**территориальной зоны застройки индивидуальными жилыми домами (Ж-1)
Юськасинского сельского поселения Моргаушского района Чувашской
Республики**

(наименование объекта)

Сведения о местоположении границ объекта

2. Сведения о характерных точках границ объекта

Обозначение характерных точек границ	Координаты, м		Метод определения координат и средняя квадратическая погрешность положения характерной точки (M _t), м	Описание обозначения точки
	X	Y		
1	2	3	4	5
770	376384.02	1197880.38	Аналитический метод, 0.30	-
771	376369.14	1197872.82	Аналитический метод, 0.30	-
772	376378.54	1197852.73	Аналитический метод, 0.30	-
773	376367.54	1197827.53	Картометрический метод, 1.00	-
774	376360.32	1197814.24	Картометрический метод, 1.00	-
775	376480.57	1197763.58	Картометрический метод, 1.00	-
776	376485.66	1197772.64	Аналитический метод, 0.30	-
777	376518.34	1197758.84	Аналитический метод, 0.30	-
778	376509.86	1197744.89	Аналитический метод, 0.30	-
779	376521.10	1197733.76	Аналитический метод, 0.30	-
780	376522.19	1197713.97	Аналитический метод, 0.30	-
781	376556.12	1197693.59	Аналитический метод, 0.30	-
782	376585.65	1197718.29	Аналитический метод, 0.30	-
783	376593.78	1197729.25	Аналитический метод, 0.30	-
784	376599.86	1197741.46	Аналитический метод, 0.30	-
785	376605.11	1197739.99	Аналитический метод, 0.30	-
786	376639.67	1197713.65	Аналитический метод, 0.30	-
787	376641.36	1197708.09	Картометрический метод, 1.00	-
788	376652.30	1197721.44	Картометрический метод, 1.00	-
789	376701.34	1197812.60	Картометрический метод, 1.00	-
790	376731.17	1197860.54	Картометрический метод, 1.00	-
791	376755.53	1197894.13	Картометрический метод, 1.00	-
792	376765.15	1197916.42	Аналитический метод, 0.30	-
793	376773.35	1197944.54	Аналитический метод, 0.30	-
794	376773.08	1197944.67	Картометрический метод, 1.00	-
795	376773.71	1197946.91	Картометрический метод, 1.00	-
796	376783.94	1197976.18	Аналитический метод, 0.30	-
797	376788.26	1197984.16	Аналитический метод, 0.30	-
798	376802.52	1198010.53	Аналитический метод, 0.30	-

ОПИСАНИЕ МЕСТОПОЛОЖЕНИЯ ГРАНИЦ

**территориальной зоны застройки индивидуальными жилыми домами (Ж-1)
Юськасинского сельского поселения Моргаушского района Чувашской
Республики**

(наименование объекта)

Сведения о местоположении границ объекта

2. Сведения о характерных точках границ объекта

Обозначение характерных точек границ	Координаты, м		Метод определения координат и средняя квадратическая погрешность положения характерной точки (Mt), м	Описание обозначения точки
	X	Y		
1	2	3	4	5
799	376836.33	1198080.43	Аналитический метод, 0.30	-
800	376847.88	1198101.79	Аналитический метод, 0.30	-
801	376876.46	1198111.71	Картометрический метод, 1.00	-
802	376945.26	1198075.62	Картометрический метод, 1.00	-
803	376955.25	1198090.78	Картометрический метод, 1.00	-
804	377004.32	1198188.94	Аналитический метод, 0.30	-
805	377008.37	1198193.18	Аналитический метод, 0.30	-
806	377015.91	1198197.56	Аналитический метод, 0.30	-
807	377019.51	1198207.41	Аналитический метод, 0.30	-
808	377028.29	1198227.55	Аналитический метод, 0.30	-
809	377032.85	1198238.35	Аналитический метод, 0.30	-
810	377038.10	1198254.24	Аналитический метод, 0.30	-
811	377042.56	1198265.83	Аналитический метод, 0.30	-
812	377045.83	1198280.95	Аналитический метод, 0.30	-
813	377051.60	1198309.69	Аналитический метод, 0.30	-
814	377053.92	1198325.22	Аналитический метод, 0.30	-
815	377063.31	1198353.67	Аналитический метод, 0.30	-
816	377068.91	1198375.62	Аналитический метод, 0.30	-
817	377074.10	1198398.41	Аналитический метод, 0.30	-
818	377074.48	1198401.39	Аналитический метод, 0.30	-
819	377082.31	1198384.95	Аналитический метод, 0.30	-
820	377119.72	1198310.43	Аналитический метод, 0.30	-
821	377128.61	1198287.79	Картометрический метод, 1.00	-
822	377137.10	1198291.58	Картометрический метод, 1.00	-
823	377184.24	1198190.48	Картометрический метод, 1.00	-
824	377186.93	1198191.74	Картометрический метод, 1.00	-
825	377213.65	1198140.90	Картометрический метод, 1.00	-
826	377234.44	1198111.87	Картометрический метод, 1.00	-
827	377256.21	1198103.85	Аналитический метод, 0.10	-

ОПИСАНИЕ МЕСТОПОЛОЖЕНИЯ ГРАНИЦ

**территориальной зоны застройки индивидуальными жилыми домами (Ж-1)
Юськасинского сельского поселения Моргаушского района Чувашской
Республики**

(наименование объекта)

Сведения о местоположении границ объекта

2. Сведения о характерных точках границ объекта

Обозначение характерных точек границ	Координаты, м		Метод определения координат и средняя квадратическая погрешность положения характерной точки (Mt), м	Описание обозначения точки
	X	Y		
1	2	3	4	5
650	377277.12	1198115.01	Аналитический метод, 0.10	-
828	377182.81	1198305.60	Аналитический метод, 0.10	-
829	377174.49	1198322.29	Аналитический метод, 0.10	-
830	377136.81	1198304.36	Картометрический метод, 1.00	-
831	377144.73	1198287.36	Картометрический метод, 1.00	-
832	377173.30	1198300.62	Аналитический метод, 0.10	-
828	377182.81	1198305.60	Аналитический метод, 0.10	-
833	376174.63	1197214.84	Картометрический метод, 1.00	-
834	376199.92	1197234.26	Картометрический метод, 1.00	-
835	376263.69	1197290.98	Аналитический метод, 0.30	-
836	376282.48	1197306.81	Аналитический метод, 0.30	-
837	376326.43	1197368.58	Картометрический метод, 1.00	-
838	376431.69	1197544.97	Картометрический метод, 1.00	-
839	376467.28	1197613.91	Картометрический метод, 1.00	-
840	376469.70	1197617.30	Аналитический метод, 0.30	-
841	376473.41	1197624.37	Аналитический метод, 0.30	-
842	376476.88	1197631.81	Картометрический метод, 1.00	-
843	376463.12	1197663.01	Аналитический метод, 0.30	-
844	376394.29	1197708.30	Аналитический метод, 0.30	-
845	376336.94	1197747.96	Аналитический метод, 0.30	-
846	376319.04	1197756.48	Картометрический метод, 1.00	-
847	376312.51	1197745.46	Картометрический метод, 1.00	-
848	376250.46	1197766.00	Картометрический метод, 1.00	-
849	376214.23	1197745.42	Картометрический метод, 1.00	-
850	376204.66	1197731.36	Картометрический метод, 1.00	-
851	376190.44	1197716.25	Картометрический метод, 1.00	-
852	376179.90	1197697.17	Картометрический метод, 1.00	-
853	376171.21	1197655.44	Картометрический метод, 1.00	-
854	376159.67	1197639.02	Картометрический метод, 1.00	-

ОПИСАНИЕ МЕСТОПОЛОЖЕНИЯ ГРАНИЦ

**территориальной зоны застройки индивидуальными жилыми домами (Ж-1)
Юськасинского сельского поселения Моргаушского района Чувашской
Республики**

(наименование объекта)

Сведения о местоположении границ объекта

2. Сведения о характерных точках границ объекта

Обозначение характерных точек границ	Координаты, м		Метод определения координат и средняя квадратическая погрешность положения характерной точки (M _t), м	Описание обозначения точки
	X	Y		
1	2	3	4	5
855	376148.50	1197613.94	Картометрический метод, 1.00	-
856	376148.61	1197599.94	Картометрический метод, 1.00	-
857	376123.24	1197558.76	Картометрический метод, 1.00	-
858	376106.45	1197529.97	Картометрический метод, 1.00	-
859	376050.76	1197459.94	Аналитический метод, 0.30	-
860	376029.28	1197419.36	Аналитический метод, 0.30	-
861	375986.57	1197439.47	Картометрический метод, 1.00	-
862	375957.88	1197379.50	Картометрический метод, 1.00	-
863	375959.77	1197373.27	Картометрический метод, 1.00	-
864	376067.63	1197319.29	Картометрический метод, 1.00	-
865	376057.31	1197303.73	Картометрический метод, 1.00	-
866	376054.19	1197291.79	Картометрический метод, 1.00	-
867	376074.60	1197281.02	Картометрический метод, 1.00	-
868	376076.27	1197259.31	Картометрический метод, 1.00	-
869	376095.00	1197238.80	Картометрический метод, 1.00	-
870	376126.35	1197220.41	Картометрический метод, 1.00	-
871	376152.64	1197210.68	Картометрический метод, 1.00	-
833	376174.63	1197214.84	Картометрический метод, 1.00	-
872	376943.64	1198778.34	Картометрический метод, 1.00	-
873	376933.43	1198876.01	Картометрический метод, 1.00	-
874	376928.03	1198978.65	Картометрический метод, 1.00	-
875	376927.19	1198984.54	Картометрический метод, 1.00	-
876	376917.92	1199050.26	Аналитический метод, 0.30	-
877	376886.87	1199270.33	Аналитический метод, 0.30	-
878	376851.87	1199481.06	Аналитический метод, 0.30	-
879	376850.48	1199489.39	Аналитический метод, 0.30	-
880	376849.17	1199497.25	Аналитический метод, 0.30	-
881	376831.85	1199601.54	Картометрический метод, 1.00	-
882	376800.50	1199599.05	Картометрический метод, 1.00	-

ОПИСАНИЕ МЕСТОПОЛОЖЕНИЯ ГРАНИЦ

**территориальной зоны застройки индивидуальными жилыми домами (Ж-1)
Юськасинского сельского поселения Моргаушского района Чувашской
Республики**

(наименование объекта)

Сведения о местоположении границ объекта

2. Сведения о характерных точках границ объекта

Обозначение характерных точек границ	Координаты, м		Метод определения координат и средняя квадратическая погрешность положения характерной точки (M _t), м	Описание обозначения точки
	X	Y		
1	2	3	4	5
883	376794.12	1199628.54	Картометрический метод, 1.00	-
884	376827.32	1199628.81	Картометрический метод, 1.00	-
885	376843.15	1199655.57	Картометрический метод, 1.00	-
886	376841.34	1199666.43	Аналитический метод, 0.07	-
887	376852.39	1199668.65	Картометрический метод, 1.00	-
888	376855.79	1199673.47	Аналитический метод, 0.30	-
889	376990.56	1199700.48	Аналитический метод, 0.30	-
890	376988.82	1199729.33	Аналитический метод, 0.30	-
891	376984.41	1199807.30	Аналитический метод, 0.30	-
892	376983.91	1199833.98	Аналитический метод, 0.30	-
893	376974.31	1200202.67	Картометрический метод, 1.00	-
894	376968.10	1200216.00	Картометрический метод, 1.00	-
895	376941.04	1200224.13	Картометрический метод, 1.00	-
896	376896.57	1200241.16	Картометрический метод, 1.00	-
897	376885.91	1200240.74	Картометрический метод, 1.00	-
898	376870.02	1200225.96	Картометрический метод, 1.00	-
899	376858.39	1200221.54	Картометрический метод, 1.00	-
900	376849.35	1200225.15	Картометрический метод, 1.00	-
901	376842.26	1200237.76	Картометрический метод, 1.00	-
902	376835.22	1200243.72	Картометрический метод, 1.00	-
903	376814.07	1200240.53	Аналитический метод, 0.30	-
904	376802.30	1200248.19	Аналитический метод, 0.30	-
905	376788.13	1200229.26	Аналитический метод, 0.30	-
906	376783.21	1200215.59	Аналитический метод, 0.30	-
907	376781.59	1200202.97	Аналитический метод, 0.30	-
908	376741.68	1200201.51	Картометрический метод, 1.00	-
909	376672.77	1200187.55	Картометрический метод, 1.00	-
910	376666.45	1200154.98	Картометрический метод, 1.00	-
911	376633.38	1200151.52	Картометрический метод, 1.00	-

ОПИСАНИЕ МЕСТОПОЛОЖЕНИЯ ГРАНИЦ

**территориальной зоны застройки индивидуальными жилыми домами (Ж-1)
Юськасинского сельского поселения Моргаушского района Чувашской
Республики**

(наименование объекта)

Сведения о местоположении границ объекта

2. Сведения о характерных точках границ объекта

Обозначение характерных точек границ	Координаты, м		Метод определения координат и средняя квадратическая погрешность положения характерной точки (M _t), м	Описание обозначения точки
	X	Y		
1	2	3	4	5
912	376600.80	1200136.73	Картометрический метод, 1.00	-
913	376605.65	1200043.70	Аналитический метод, 0.30	-
914	376629.23	1199918.54	Аналитический метод, 0.30	-
915	376643.79	1199748.64	Аналитический метод, 0.30	-
916	376651.57	1199685.36	Аналитический метод, 0.30	-
917	376652.12	1199680.31	Аналитический метод, 0.30	-
918	376655.81	1199657.18	Аналитический метод, 0.30	-
919	376657.58	1199627.91	Картометрический метод, 1.00	-
920	376622.40	1199625.17	Картометрический метод, 1.00	-
921	376609.23	1199617.99	Картометрический метод, 1.00	-
922	376595.61	1199610.05	Картометрический метод, 1.00	-
923	376589.04	1199580.32	Картометрический метод, 1.00	-
924	376586.16	1199495.36	Картометрический метод, 1.00	-
925	376592.27	1199450.17	Картометрический метод, 1.00	-
926	376605.18	1199426.65	Картометрический метод, 1.00	-
927	376631.28	1199402.70	Картометрический метод, 1.00	-
928	376607.51	1199370.68	Аналитический метод, 0.30	-
929	376588.64	1199352.88	Аналитический метод, 0.30	-
930	376579.31	1199303.44	Картометрический метод, 1.00	-
931	376586.97	1199283.11	Аналитический метод, 0.30	-
932	376482.19	1199263.31	Картометрический метод, 1.00	-
933	376473.46	1199254.12	Картометрический метод, 1.00	-
934	376514.06	1199152.47	Картометрический метод, 1.00	-
935	376573.16	1199011.66	Аналитический метод, 0.30	-
936	376583.26	1198975.20	Аналитический метод, 0.30	-
937	376560.70	1198882.66	Картометрический метод, 1.00	-
938	376628.83	1198773.14	Картометрический метод, 1.00	-
939	376661.25	1198724.44	Картометрический метод, 1.00	-
940	376804.14	1198766.28	Картометрический метод, 1.00	-

ОПИСАНИЕ МЕСТОПОЛОЖЕНИЯ ГРАНИЦ

**территориальной зоны застройки индивидуальными жилыми домами (Ж-1)
Юськасинского сельского поселения Моргаушского района Чувашской
Республики**

(наименование объекта)

Сведения о местоположении границ объекта

2. Сведения о характерных точках границ объекта

Обозначение характерных точек границ	Координаты, м		Метод определения координат и средняя квадратическая погрешность положения характерной точки (M _t), м	Описание обозначения точки
	X	Y		
1	2	3	4	5
941	376830.16	1198771.41	Картометрический метод, 1.00	-
942	376864.35	1198772.83	Картометрический метод, 1.00	-
872	376943.64	1198778.34	Картометрический метод, 1.00	-
943	376781.20	1199939.20	Картометрический метод, 1.00	-
944	376779.37	1199951.42	Картометрический метод, 1.00	-
945	376764.35	1199949.34	Картометрический метод, 1.00	-
946	376766.52	1199937.14	Картометрический метод, 1.00	-
943	376781.20	1199939.20	Картометрический метод, 1.00	-
947	377211.03	1200404.31	Картометрический метод, 1.00	-
948	377210.98	1200406.82	Картометрический метод, 1.00	-
949	377213.52	1200428.50	Картометрический метод, 1.00	-
950	377216.31	1200452.36	Картометрический метод, 1.00	-
951	377218.08	1200467.42	Картометрический метод, 1.00	-
952	377218.16	1200476.51	Картометрический метод, 1.00	-
953	377218.37	1200500.95	Картометрический метод, 1.00	-
954	377218.59	1200525.51	Картометрический метод, 1.00	-
955	377218.81	1200550.46	Картометрический метод, 1.00	-
956	377219.05	1200577.16	Картометрический метод, 1.00	-
957	377219.26	1200600.92	Картометрический метод, 1.00	-
958	377219.46	1200604.25	Картометрический метод, 1.00	-
959	377221.01	1200630.01	Картометрический метод, 1.00	-
960	377222.51	1200654.73	Картометрический метод, 1.00	-
961	377224.36	1200685.51	Картометрический метод, 1.00	-
962	377225.82	1200709.76	Картометрический метод, 1.00	-
963	377227.19	1200732.49	Картометрический метод, 1.00	-
964	377228.68	1200757.12	Картометрический метод, 1.00	-
965	377230.16	1200781.66	Картометрический метод, 1.00	-
966	377231.37	1200805.13	Картометрический метод, 1.00	-
967	377232.57	1200828.64	Картометрический метод, 1.00	-

ОПИСАНИЕ МЕСТОПОЛОЖЕНИЯ ГРАНИЦ

**территориальной зоны застройки индивидуальными жилыми домами (Ж-1)
Юськасинского сельского поселения Моргаушского района Чувашской
Республики**

(наименование объекта)

Сведения о местоположении границ объекта

2. Сведения о характерных точках границ объекта

Обозначение характерных точек границ	Координаты, м		Метод определения координат и средняя квадратическая погрешность положения характерной точки (M _t), м	Описание обозначения точки
	X	Y		
1	2	3	4	5
968	377233.88	1200854.11	Картометрический метод, 1.00	-
969	377235.13	1200878.36	Картометрический метод, 1.00	-
970	377236.53	1200905.68	Картометрический метод, 1.00	-
971	377238.07	1200935.61	Картометрический метод, 1.00	-
972	377239.36	1200960.70	Аналитический метод, 0.50	-
973	377244.93	1200991.73	Аналитический метод, 0.50	-
974	377249.59	1201016.82	Аналитический метод, 0.30	-
975	377250.33	1201064.95	Картометрический метод, 1.00	-
976	377265.15	1201063.33	Картометрический метод, 1.00	-
977	377265.51	1201070.56	Картометрический метод, 1.00	-
978	377248.11	1201072.66	Картометрический метод, 1.00	-
979	377239.06	1201073.47	Картометрический метод, 1.00	-
980	377238.01	1201060.59	Картометрический метод, 1.00	-
981	377115.15	1201062.84	Картометрический метод, 1.00	-
982	377104.77	1201062.78	Картометрический метод, 1.00	-
983	377093.73	1201064.37	Картометрический метод, 1.00	-
984	377097.10	1201075.74	Картометрический метод, 1.00	-
985	377099.80	1201083.24	Картометрический метод, 1.00	-
986	377116.68	1201145.14	Картометрический метод, 1.00	-
987	377118.75	1201146.86	Картометрический метод, 1.00	-
988	377241.74	1201126.42	Картометрический метод, 1.00	-
989	377242.99	1201139.08	Картометрический метод, 1.00	-
990	377264.91	1201135.76	Аналитический метод, 0.30	-
991	377290.08	1201129.55	Аналитический метод, 0.30	-
992	377338.92	1201113.89	Аналитический метод, 0.30	-
993	377450.05	1201066.91	Аналитический метод, 0.30	-
994	377496.32	1201048.78	Аналитический метод, 0.30	-
995	377548.19	1201028.38	Аналитический метод, 0.30	-
996	377604.62	1201003.19	Аналитический метод, 0.30	-

ОПИСАНИЕ МЕСТОПОЛОЖЕНИЯ ГРАНИЦ

**территориальной зоны застройки индивидуальными жилыми домами (Ж-1)
Юськасинского сельского поселения Моргаушского района Чувашской
Республики**

(наименование объекта)

Сведения о местоположении границ объекта

2. Сведения о характерных точках границ объекта

Обозначение характерных точек границ	Координаты, м		Метод определения координат и средняя квадратическая погрешность положения характерной точки (M _t), м	Описание обозначения точки
	X	Y		
1	2	3	4	5
997	377679.47	1200973.09	Аналитический метод, 0.30	-
998	377736.70	1200949.46	Аналитический метод, 0.30	-
999	377796.96	1200924.56	Аналитический метод, 0.30	-
1000	377800.84	1200931.48	Аналитический метод, 0.30	-
1001	377739.76	1200956.84	Аналитический метод, 0.30	-
1002	377682.49	1200980.49	Аналитический метод, 0.30	-
1003	377607.82	1201010.51	Аналитический метод, 0.30	-
1004	377551.36	1201035.74	Аналитический метод, 0.30	-
1005	377499.24	1201056.23	Аналитический метод, 0.30	-
1006	377453.10	1201074.30	Аналитический метод, 0.30	-
1007	377358.44	1201114.35	Аналитический метод, 0.30	-
1008	377294.61	1201146.98	Картометрический метод, 1.00	-
1009	377306.71	1201198.41	Картометрический метод, 1.00	-
1010	377305.79	1201198.61	Картометрический метод, 1.00	-
1011	377306.16	1201200.70	Картометрический метод, 1.00	-
1012	377307.27	1201200.44	Картометрический метод, 1.00	-
1013	377308.92	1201199.96	Картометрический метод, 1.00	-
1014	377410.01	1201169.61	Картометрический метод, 1.00	-
1015	377404.40	1201151.33	Картометрический метод, 1.00	-
1016	377469.54	1201133.46	Картометрический метод, 1.00	-
1017	377504.15	1201237.43	Картометрический метод, 1.00	-
1018	377528.84	1201232.56	Картометрический метод, 1.00	-
1019	377565.84	1201312.20	Картометрический метод, 1.00	-
1020	377569.34	1201325.94	Картометрический метод, 1.00	-
1021	377533.40	1201356.13	Картометрический метод, 1.00	-
1022	377468.72	1201380.00	Картометрический метод, 1.00	-
1023	377288.16	1201420.10	Картометрический метод, 1.00	-
1024	377288.29	1201431.55	Картометрический метод, 1.00	-
1025	377170.16	1201459.23	Картометрический метод, 1.00	-

ОПИСАНИЕ МЕСТОПОЛОЖЕНИЯ ГРАНИЦ

**территориальной зоны застройки индивидуальными жилыми домами (Ж-1)
Юськасинского сельского поселения Моргаушского района Чувашской
Республики**

(наименование объекта)

Сведения о местоположении границ объекта

2. Сведения о характерных точках границ объекта

Обозначение характерных точек границ	Координаты, м		Метод определения координат и средняя квадратическая погрешность положения характерной точки (M _t), м	Описание обозначения точки
	X	Y		
1	2	3	4	5
1026	377167.06	1201449.08	Аналитический метод, 0.30	-
1027	377147.37	1201456.12	Аналитический метод, 0.30	-
1028	377083.91	1201468.40	Аналитический метод, 0.30	-
1029	377072.01	1201472.45	Аналитический метод, 0.30	-
1030	377062.54	1201476.57	Аналитический метод, 0.30	-
1031	377052.17	1201481.18	Аналитический метод, 0.30	-
1032	377060.57	1201549.82	Аналитический метод, 0.30	-
1033	377068.06	1201596.47	Аналитический метод, 0.30	-
1034	377101.71	1201790.93	Картометрический метод, 1.00	-
1035	377165.70	1202160.14	Аналитический метод, 0.30	-
1036	377169.83	1202192.51	Аналитический метод, 0.30	-
1037	377088.82	1202199.28	Аналитический метод, 0.30	-
1038	377093.06	1202158.42	Аналитический метод, 0.30	-
1039	377112.16	1202099.47	Картометрический метод, 1.00	-
1040	377114.92	1202088.16	Картометрический метод, 1.00	-
1041	377111.63	1202082.13	Картометрический метод, 1.00	-
1042	377097.61	1202084.70	Картометрический метод, 1.00	-
1043	377086.97	1202081.28	Картометрический метод, 1.00	-
1044	377080.35	1202072.57	Картометрический метод, 1.00	-
1045	377071.68	1202074.51	Картометрический метод, 1.00	-
1046	377062.77	1202108.45	Картометрический метод, 1.00	-
1047	377005.72	1202119.49	Картометрический метод, 1.00	-
1048	376997.10	1202074.98	Аналитический метод, 0.30	-
1049	376991.63	1202046.67	Аналитический метод, 0.30	-
1050	376952.73	1201845.82	Картометрический метод, 1.00	-
1051	376996.91	1201811.29	Картометрический метод, 1.00	-
1052	376979.17	1201773.04	Картометрический метод, 1.00	-
1053	376974.70	1201709.37	Картометрический метод, 1.00	-
1054	376959.72	1201630.27	Картометрический метод, 1.00	-

ОПИСАНИЕ МЕСТОПОЛОЖЕНИЯ ГРАНИЦ

**территориальной зоны застройки индивидуальными жилыми домами (Ж-1)
Юськасинского сельского поселения Моргаушского района Чувашской
Республики**

(наименование объекта)

Сведения о местоположении границ объекта

2. Сведения о характерных точках границ объекта

Обозначение характерных точек границ	Координаты, м		Метод определения координат и средняя квадратическая погрешность положения характерной точки (Mt), м	Описание обозначения точки
	X	Y		
1	2	3	4	5
1055	376960.37	1201614.68	Картометрический метод, 1.00	-
1056	377031.22	1201499.37	Картометрический метод, 1.00	-
1057	377029.45	1201471.36	Картометрический метод, 1.00	-
1058	376995.84	1201469.54	Аналитический метод, 0.30	-
1059	377103.75	1201453.43	Аналитический метод, 0.30	-
1060	377150.74	1201446.14	Аналитический метод, 0.30	-
1061	377152.97	1201442.58	Аналитический метод, 0.30	-
1062	377141.23	1201336.84	Аналитический метод, 0.30	-
1063	377140.77	1201333.85	Картометрический метод, 1.00	-
1064	377136.07	1201303.09	Картометрический метод, 1.00	-
1065	377199.56	1201290.30	Картометрический метод, 1.00	-
1066	377213.58	1201379.74	Аналитический метод, 0.30	-
1067	377253.03	1201373.88	Аналитический метод, 0.30	-
1068	377255.10	1201384.38	Аналитический метод, 0.30	-
1069	377264.36	1201382.62	Аналитический метод, 0.30	-
1070	377279.87	1201380.39	Аналитический метод, 0.30	-
1071	377279.41	1201378.11	Аналитический метод, 0.30	-
1072	377278.62	1201370.16	Аналитический метод, 0.30	-
1073	377277.12	1201370.29	Аналитический метод, 0.30	-
1074	377273.73	1201339.51	Аналитический метод, 0.30	-
1075	377266.15	1201272.07	Картометрический метод, 1.00	-
1076	377282.87	1201268.61	Аналитический метод, 0.30	-
1077	377292.27	1201266.40	Аналитический метод, 0.30	-
1078	377291.00	1201260.87	Аналитический метод, 0.30	-
1079	377280.78	1201208.03	Аналитический метод, 0.30	-
1080	377278.17	1201191.72	Аналитический метод, 0.30	-
1081	377296.37	1201189.29	Аналитический метод, 0.30	-
1082	377289.72	1201155.66	Аналитический метод, 0.30	-
1083	377284.61	1201156.42	Аналитический метод, 0.30	-

ОПИСАНИЕ МЕСТОПОЛОЖЕНИЯ ГРАНИЦ

**территориальной зоны застройки индивидуальными жилыми домами (Ж-1)
Юськасинского сельского поселения Моргаушского района Чувашской
Республики**

(наименование объекта)

Сведения о местоположении границ объекта

2. Сведения о характерных точках границ объекта

Обозначение характерных точек границ	Координаты, м		Метод определения координат и средняя квадратическая погрешность положения характерной точки (M _t), м	Описание обозначения точки
	X	Y		
1	2	3	4	5
1084	377265.94	1201159.69	Аналитический метод, 0.30	-
1085	377265.69	1201158.26	Аналитический метод, 0.30	-
1086	377263.20	1201158.75	Аналитический метод, 0.30	-
1087	377263.41	1201160.13	Аналитический метод, 0.30	-
1088	377260.87	1201157.70	Аналитический метод, 0.30	-
1089	377254.51	1201159.02	Аналитический метод, 0.30	-
1090	377198.79	1201166.57	Аналитический метод, 0.30	-
1091	377130.19	1201177.08	Аналитический метод, 0.30	-
1092	377130.90	1201181.11	Картометрический метод, 1.00	-
1093	377117.73	1201183.25	Картометрический метод, 1.00	-
1094	377116.70	1201176.51	Аналитический метод, 0.30	-
1095	376981.37	1201199.24	Аналитический метод, 0.30	-
1096	376943.44	1201209.03	Аналитический метод, 0.30	-
1097	376941.54	1201195.47	Картометрический метод, 1.00	-
1098	376917.97	1201198.92	Аналитический метод, 0.30	-
1099	376840.96	1201208.30	Аналитический метод, 0.30	-
1100	376769.03	1201219.37	Аналитический метод, 0.30	-
1101	376713.19	1201227.12	Аналитический метод, 0.30	-
1102	376710.92	1201226.78	Аналитический метод, 0.30	-
1103	376709.22	1201225.26	Аналитический метод, 0.30	-
1104	376708.63	1201223.31	Аналитический метод, 0.30	-
1105	376708.29	1201214.23	Картометрический метод, 1.00	-
1106	376661.23	1201221.50	Картометрический метод, 1.00	-
1107	376592.45	1201231.54	Картометрический метод, 1.00	-
1108	376590.24	1201216.66	Аналитический метод, 0.30	-
1109	376567.58	1201063.75	Картометрический метод, 1.00	-
1110	376566.65	1201029.22	Картометрический метод, 1.00	-
1111	376564.86	1201000.41	Аналитический метод, 0.30	-
1112	376554.17	1200945.54	Картометрический метод, 1.00	-

ОПИСАНИЕ МЕСТОПОЛОЖЕНИЯ ГРАНИЦ

**территориальной зоны застройки индивидуальными жилыми домами (Ж-1)
Юськасинского сельского поселения Моргаушского района Чувашской
Республики**

(наименование объекта)

Сведения о местоположении границ объекта

2. Сведения о характерных точках границ объекта

Обозначение характерных точек границ	Координаты, м		Метод определения координат и средняя квадратическая погрешность положения характерной точки (M _t), м	Описание обозначения точки
	X	Y		
1	2	3	4	5
1113	376555.52	1200917.55	Картометрический метод, 1.00	-
1114	376550.89	1200891.95	Аналитический метод, 0.30	-
1115	376546.59	1200866.45	Аналитический метод, 0.30	-
1116	376540.90	1200790.00	Картометрический метод, 1.00	-
1117	376537.00	1200687.92	Картометрический метод, 1.00	-
1118	376686.60	1200656.06	Картометрический метод, 1.00	-
1119	376710.89	1200807.01	Аналитический метод, 0.30	-
1120	376791.37	1200817.59	Аналитический метод, 0.30	-
1121	376820.79	1200821.15	Аналитический метод, 0.30	-
1122	376822.00	1200807.45	Аналитический метод, 0.30	-
1123	376840.41	1200808.64	Аналитический метод, 0.30	-
1124	376843.99	1200892.84	Аналитический метод, 0.30	-
1125	376840.81	1200943.62	Аналитический метод, 0.30	-
1126	376849.96	1200953.34	Аналитический метод, 0.30	-
1127	376859.37	1200953.71	Аналитический метод, 0.30	-
1128	376873.01	1200950.49	Аналитический метод, 0.30	-
1129	376892.82	1200947.12	Аналитический метод, 0.30	-
1130	376918.28	1200944.98	Аналитический метод, 0.30	-
1131	376930.48	1200945.84	Аналитический метод, 0.30	-
1132	376953.60	1200954.99	Аналитический метод, 0.30	-
1133	376966.81	1200961.63	Аналитический метод, 0.30	-
1134	377010.83	1200975.95	Аналитический метод, 0.30	-
1135	377044.69	1200989.95	Аналитический метод, 0.30	-
1136	377053.50	1200993.25	Картометрический метод, 1.00	-
1137	377037.55	1200914.94	Аналитический метод, 0.30	-
1138	377033.07	1200880.91	Аналитический метод, 0.30	-
1139	376921.10	1200861.34	Картометрический метод, 1.00	-
1140	376925.31	1200731.86	Картометрический метод, 1.00	-
1141	376930.15	1200606.58	Картометрический метод, 1.00	-

ОПИСАНИЕ МЕСТОПОЛОЖЕНИЯ ГРАНИЦ

**территориальной зоны застройки индивидуальными жилыми домами (Ж-1)
Юськасинского сельского поселения Моргаушского района Чувашской
Республики**

(наименование объекта)

Сведения о местоположении границ объекта

2. Сведения о характерных точках границ объекта

Обозначение характерных точек границ	Координаты, м		Метод определения координат и средняя квадратическая погрешность положения характерной точки (M _t), м	Описание обозначения точки
	X	Y		
1	2	3	4	5
1142	376927.82	1200577.55	Картометрический метод, 1.00	-
1143	376934.86	1200448.30	Аналитический метод, 0.30	-
1144	376929.44	1200441.68	Аналитический метод, 0.30	-
1145	376888.91	1200386.40	Аналитический метод, 0.30	-
1146	376847.67	1200329.15	Аналитический метод, 0.30	-
1147	376859.49	1200321.62	Аналитический метод, 0.30	-
1148	376900.24	1200378.15	Аналитический метод, 0.30	-
1149	376968.58	1200337.70	Картометрический метод, 1.00	-
1150	377026.95	1200331.56	Картометрический метод, 1.00	-
1151	377041.66	1200403.77	Картометрический метод, 1.00	-
1152	377051.64	1200435.49	Картометрический метод, 1.00	-
1153	377055.84	1200442.32	Картометрический метод, 1.00	-
1154	377178.23	1200399.18	Картометрический метод, 1.00	-
1155	377199.35	1200399.18	Картометрический метод, 1.00	-
947	377211.03	1200404.31	Картометрический метод, 1.00	-
1156	377037.62	1200713.47	Картометрический метод, 1.00	-
1157	377036.71	1200736.33	Картометрический метод, 1.00	-
1158	376997.96	1200737.72	Аналитический метод, 0.30	-
1159	376997.38	1200714.46	Аналитический метод, 0.30	-
1156	377037.62	1200713.47	Картометрический метод, 1.00	-
1160	376907.24	1201118.61	Аналитический метод, 0.30	-
1161	376926.24	1201120.14	Аналитический метод, 0.30	-
1162	376973.25	1201114.24	Аналитический метод, 0.30	-
1163	376987.66	1201112.83	Аналитический метод, 0.30	-
1164	376989.15	1201112.25	Аналитический метод, 0.30	-
1165	377045.74	1201107.99	Аналитический метод, 0.30	-
1166	377048.74	1201107.84	Аналитический метод, 0.30	-
1167	377073.53	1201103.97	Аналитический метод, 0.30	-
1168	377087.45	1201151.70	Аналитический метод, 0.30	-

ОПИСАНИЕ МЕСТОПОЛОЖЕНИЯ ГРАНИЦ

**территориальной зоны застройки индивидуальными жилыми домами (Ж-1)
Юськасинского сельского поселения Моргаушского района Чувашской
Республики**

(наименование объекта)

Сведения о местоположении границ объекта

2. Сведения о характерных точках границ объекта

Обозначение характерных точек границ	Координаты, м		Метод определения координат и средняя квадратическая погрешность положения характерной точки (Mt), м	Описание обозначения точки
	X	Y		
1	2	3	4	5
1169	376999.47	1201167.32	Картометрический метод, 1.00	-
1170	376997.88	1201165.82	Аналитический метод, 0.30	-
1171	376903.20	1201179.37	Картометрический метод, 1.00	-
1160	376907.24	1201118.61	Аналитический метод, 0.30	-

3. Сведения о характерных точках части (частей) границы объекта

Обозначение характерных точек границ	Координаты, м		Метод определения координат и средняя квадратическая погрешность положения характерной точки (Mt), м	Описание обозначения точки
	X	Y		
1	2	3	4	5
-	-	-	-	-

ОПИСАНИЕ МЕСТОПОЛОЖЕНИЯ ГРАНИЦ
 территориальной зоны застройки индивидуальными жилыми домами (Ж-1)
 Юськасинского сельского поселения Моргаушского района Чувашской Республики

(наименование объекта)

Обзорная схема границ объекта

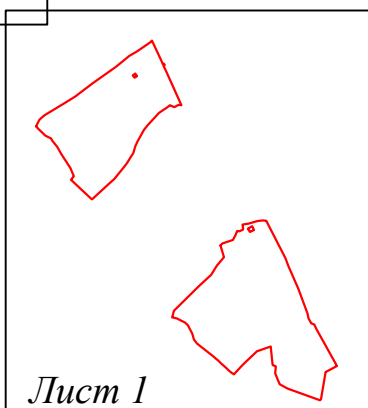
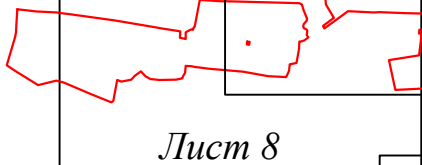
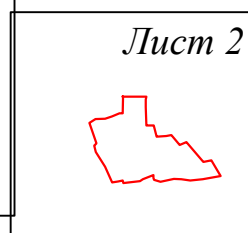
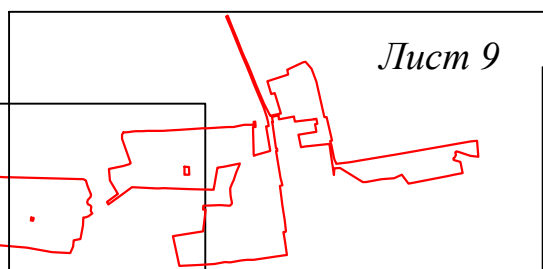
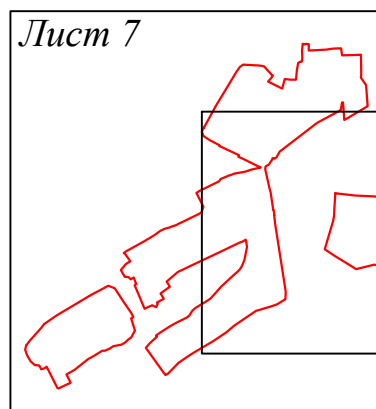
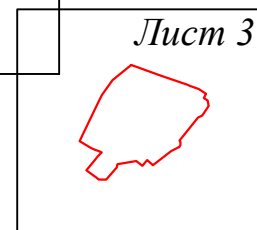
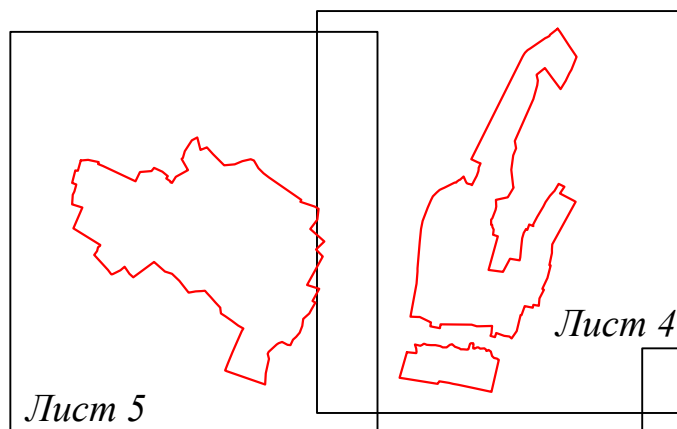

Масштаб 1:38000

Используемые условные знаки и обозначения:

- - граница территориальной зоны
- - граница муниципального образования
- - граница населенного пункта
- ⁷ - характерная точка границы территориальной зоны
- - граница кадастрового квартала
- 21:17:271202 - номер кадастрового квартала
- - граница земельного участка учтенного в ЕГРН
- 21:21:170701:152 - кадастровый номер учтенного в ЕГРН земельного участка

ОПИСАНИЕ МЕСТОПОЛОЖЕНИЯ ГРАНИЦ
территориальной зоны застройки индивидуальными жилыми домами (Ж-1)
Юськасинского сельского поселения Моргаушского района Чувашской Республики

(наименование объекта)

План границ объекта

Лист 1

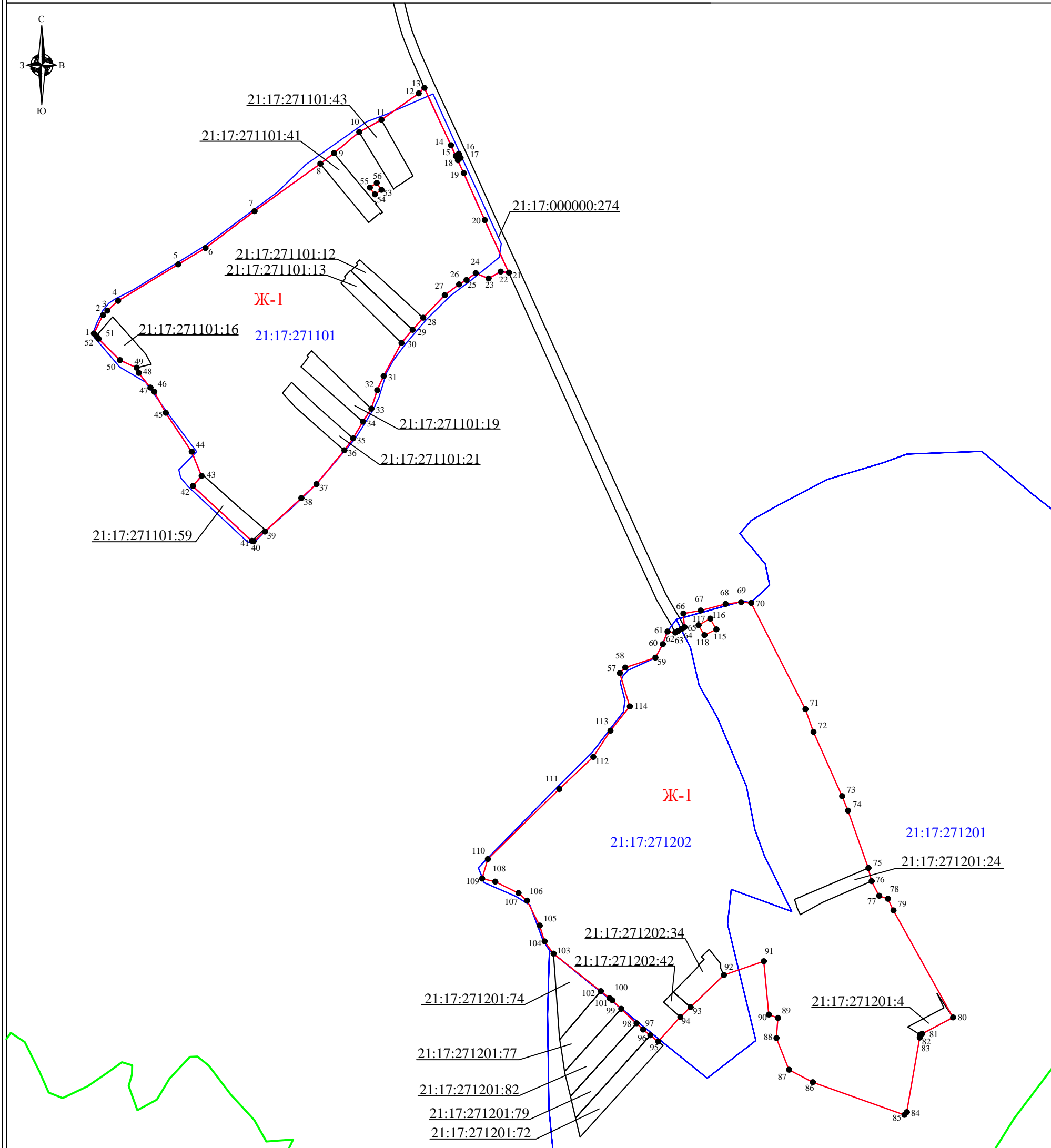

Масштаб 1:7000

Используемые условные знаки и обозначения
приведены на листе "Обзорная схема границ объекта"



Генеральный директор ООО "НПП "Инженер"

Л.И. Токмолаева Дата "01" октября 2018 г.

Место для оттиска печати лица, составившего описание местоположения границ объекта

ОПИСАНИЕ МЕСТОПОЛОЖЕНИЯ ГРАНИЦ
 территориальной зоны застройки индивидуальными жилыми домами (Ж-1)
 Юськасинского сельского поселения Моргаушского района Чувашской Республики

(наименование объекта)

План границ объекта

Лист 2

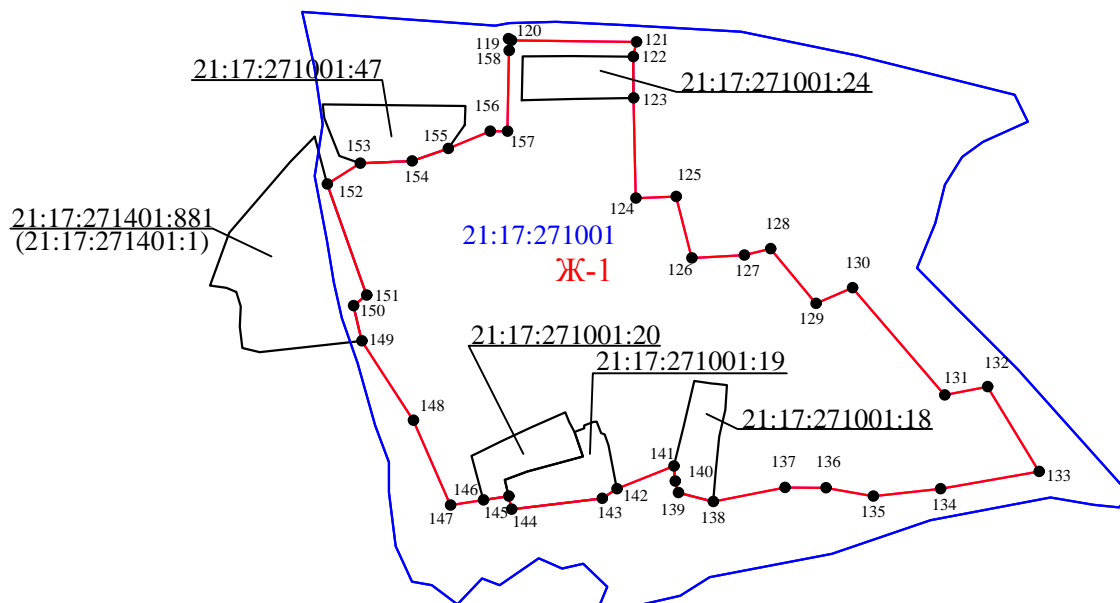

Масштаб 1:7000

Используемые условные знаки и обозначения
 приведены на листе "Обзорная схема границ объекта"

Генеральный директор ООО "НПП "Инженер"

Л.И. Токмолаева

Дата " 01 " октября 2018 г.

Место для оттиска печати лица, составившего описание местоположения границ объекта

ОПИСАНИЕ МЕСТОПОЛОЖЕНИЯ ГРАНИЦ
 территориальной зоны застройки индивидуальными жилыми домами (Ж-1)
 Юськасинского сельского поселения Моргаушского района Чувашской Республики

(наименование объекта)

План границ объекта

Лист 3

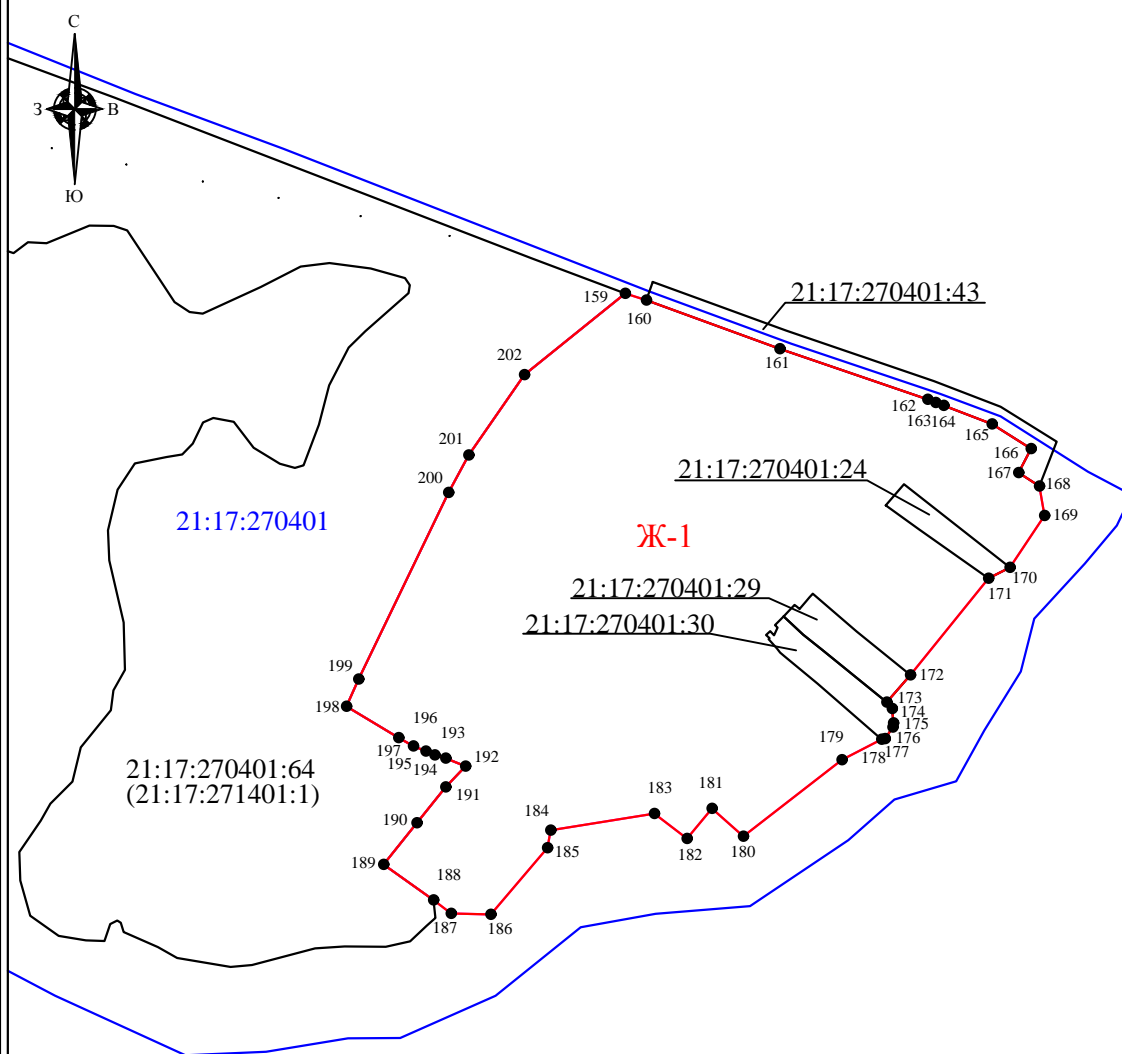

Масштаб 1:7000

Используемые условные знаки и обозначения
 приведены на листе "Обзорная схема границ объекта"

Генеральный директор ООО "НПП "Инженер"

Л.И. Токмолаева

Дата "01" октября 2018 г.

Место для оттиска печати лица, составившего описание местоположения границ объекта

ОПИСАНИЕ МЕСТОПОЛОЖЕНИЯ ГРАНИЦ
территориальной зоны застройки индивидуальными жилыми домами (Ж-1)
Юськасинского сельского поселения Моргаушского района Чувашской Республики

(наименование объекта)

План границ объекта

Лист 4

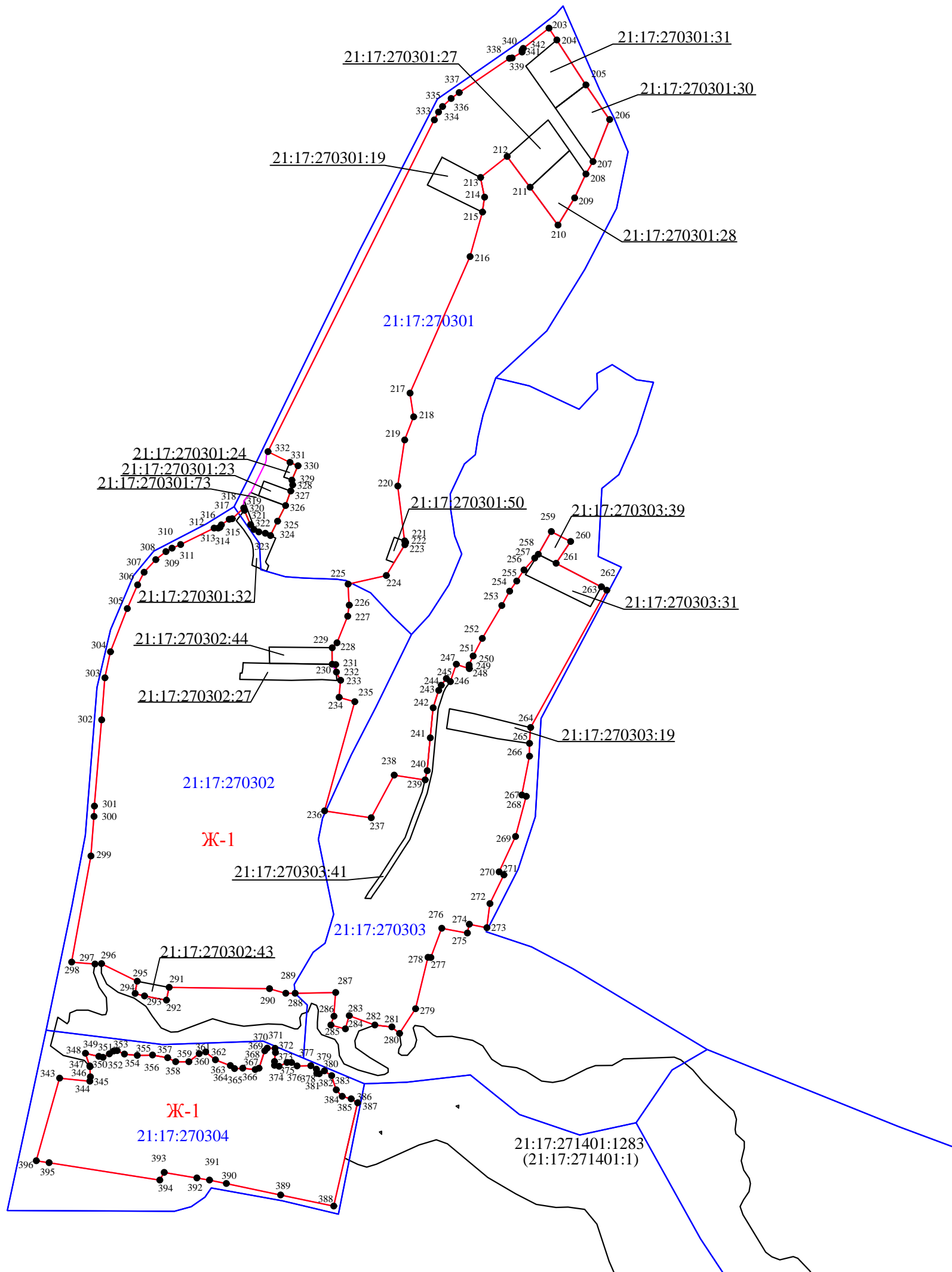

Масштаб 1:7000

Используемые условные знаки и обозначения
приведены на листе "Обзорная схема границ объекта"



Генеральный директор ООО "НПП "Инженер"

Л.И. Токмолаева Дата "01" октября 2018 г.

Место для оттиска печати лица, составившего описание местоположения границ объекта

ОПИСАНИЕ МЕСТОПОЛОЖЕНИЯ ГРАНИЦ
территориальной зоны застройки индивидуальными жилыми домами (Ж-1)
Юськасинского сельского поселения Моргаушского района Чувашской Республики

(наименование объекта)

План границ объекта

Лист 5

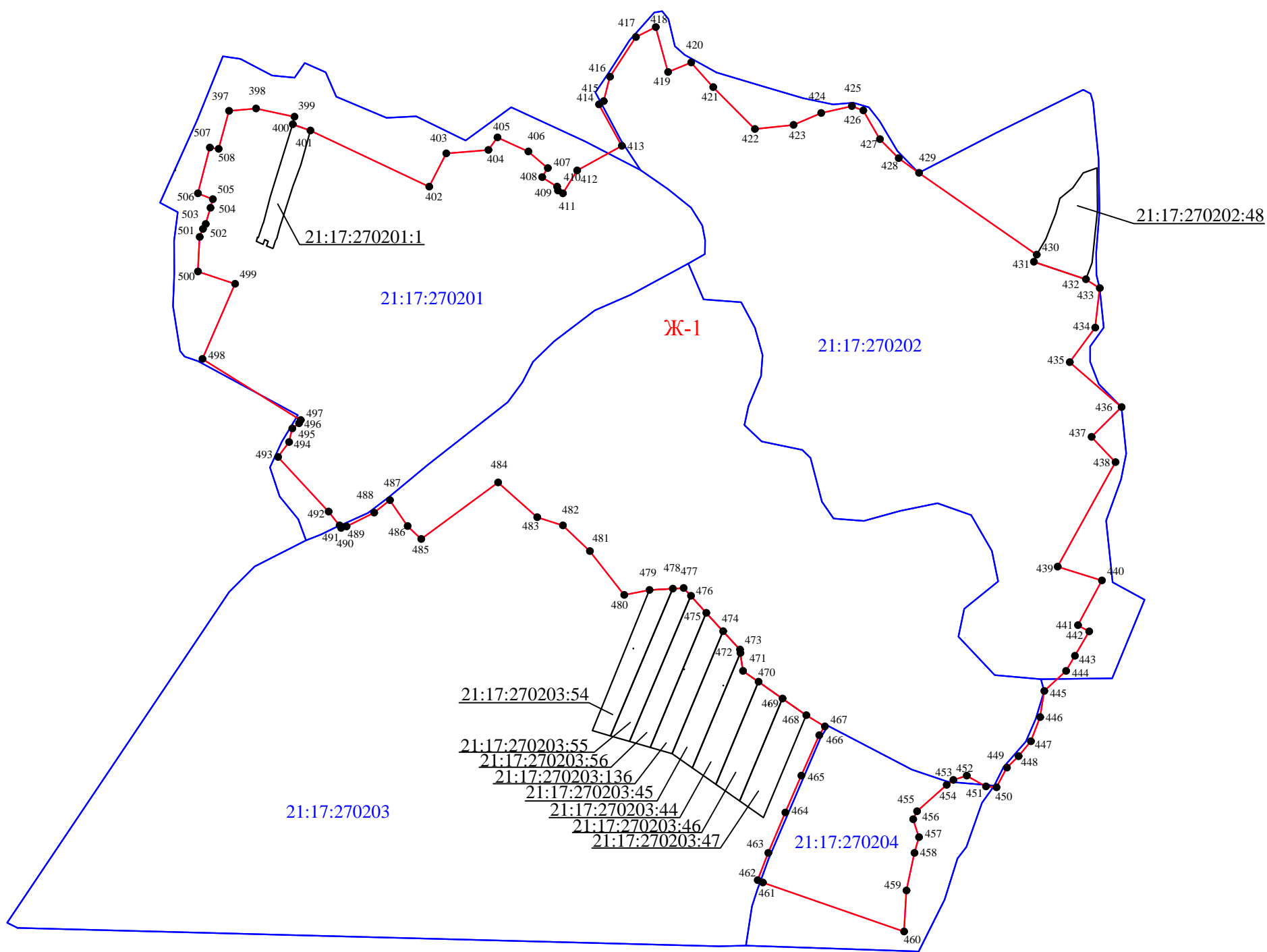

Масштаб 1:7000

Используемые условные знаки и обозначения
приведены на листе "Обзорная схема границ объекта"



Генеральный директор ООО "НПП "Инженер"

Л.И. Токмолаева Дата "01" октября 2018 г.

Место для оттиска печати лица, составившего описание местоположения границ объекта

ОПИСАНИЕ МЕСТОПОЛОЖЕНИЯ ГРАНИЦ
территориальной зоны застройки индивидуальными жилыми домами (Ж-1)
Юськасинского сельского поселения Моргаушского района Чувашской Республики

(наименование объекта)

План границ объекта

Лист 6

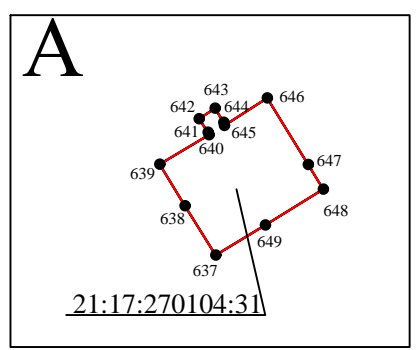
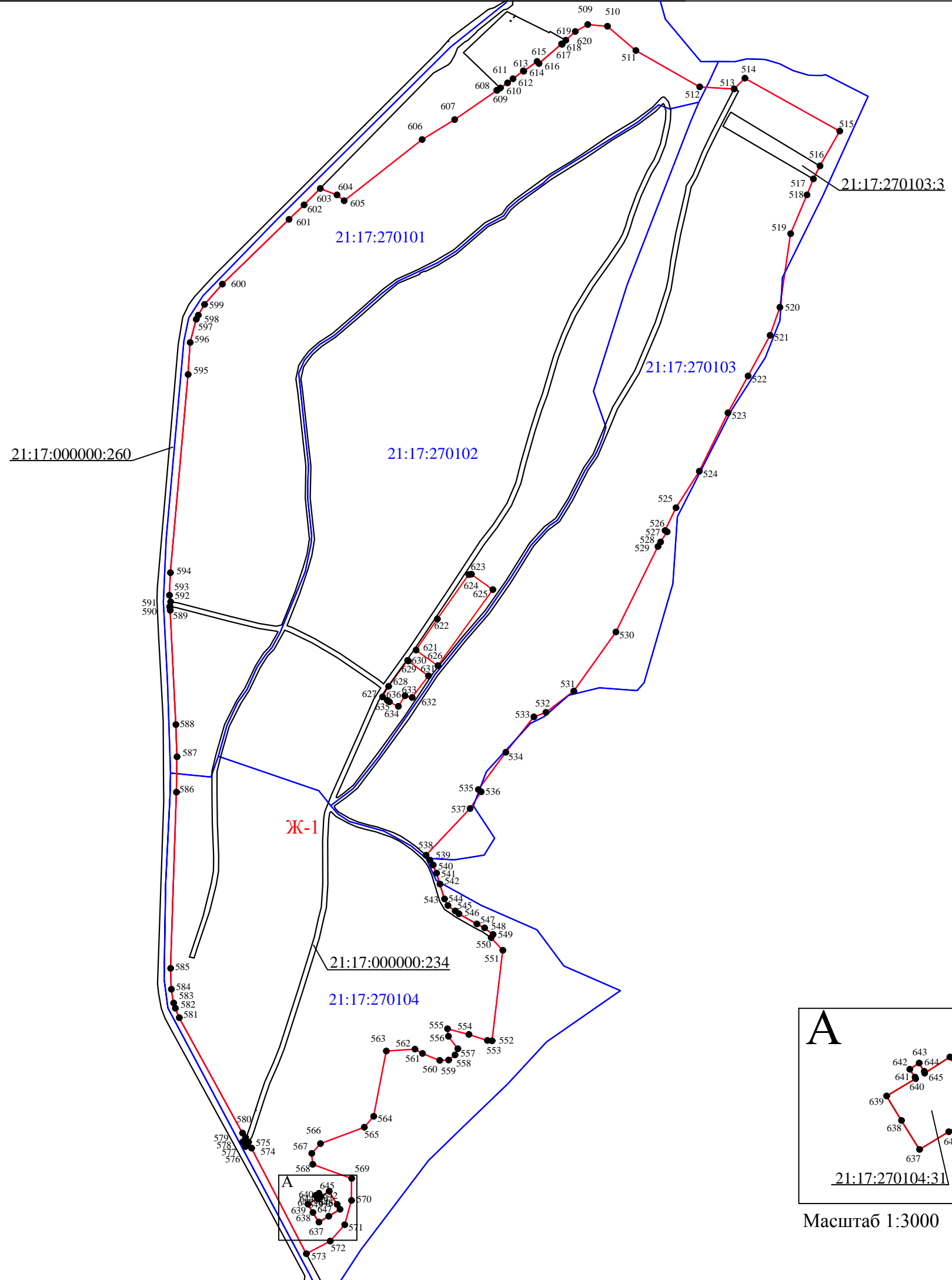

Масштаб 1:7000

Используемые условные знаки и обозначения
приведены на листе "Обзорная схема границ объекта"



Генеральный директор ООО "НПП "Инженер"

Л.И. Токмолаева

Дата "01" октября 2018 г.

Место для оттиска печати лица, составившего описание местоположения границ объекта

ОПИСАНИЕ МЕСТОПОЛОЖЕНИЯ ГРАНИЦ
территориальной зоны застройки индивидуальными жилыми домами (Ж-1)
Юськасинского сельского поселения Моргаушского района Чувашской Республики

(наименование объекта)

План границ объекта

Лист 7

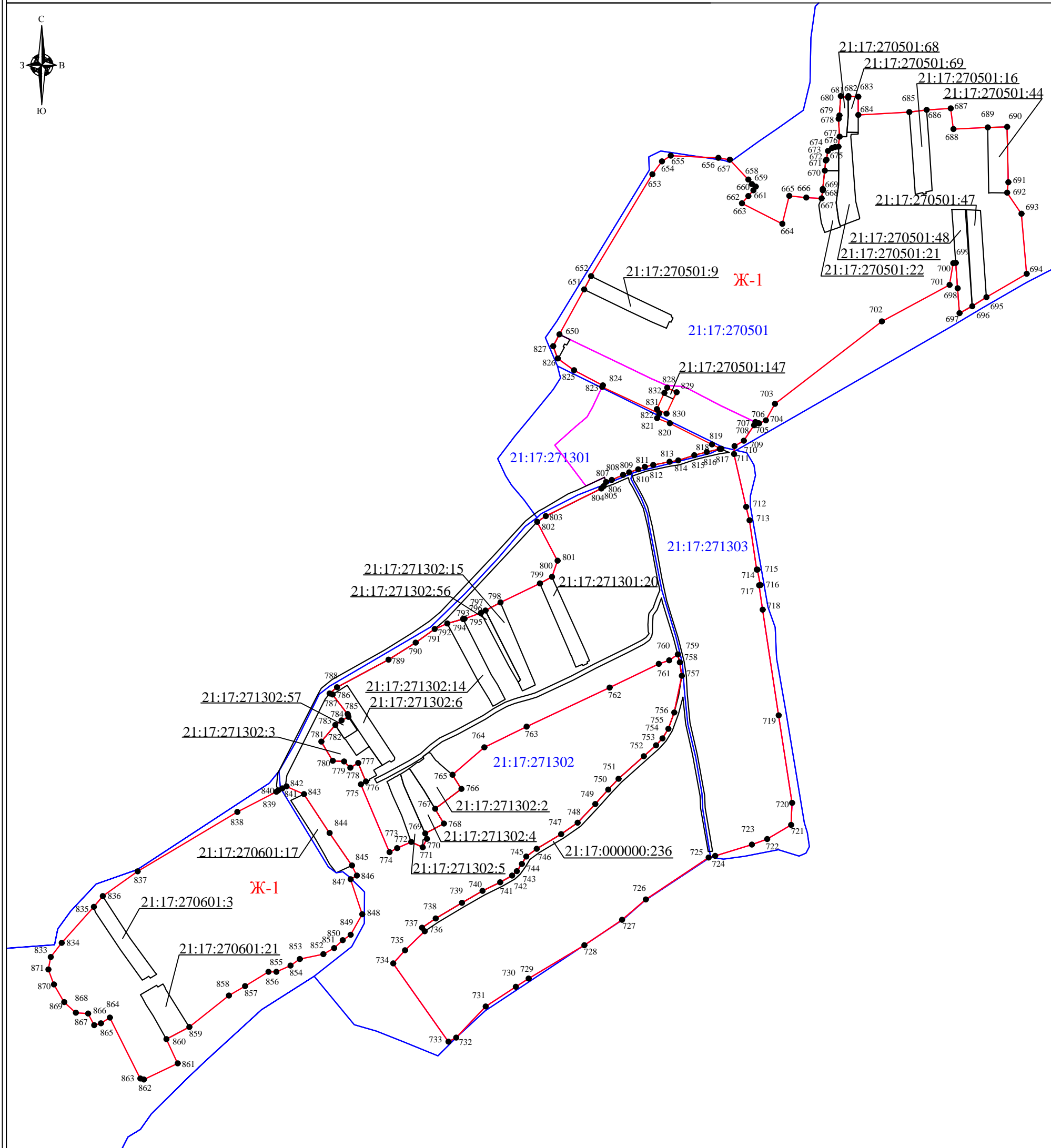

Масштаб 1:7000

Используемые условные знаки и обозначения
приведены на листе "Обзорная схема границ объекта"



Генеральный директор ООО "НПП "Инженер"

Л.И. Токмолаева Дата "01" октября 2018 г.

Место для оттиска печати лица, составившего описание местоположения границ объекта

ОПИСАНИЕ МЕСТОПОЛОЖЕНИЯ ГРАНИЦ
территориальной зоны застройки индивидуальными жилыми домами (Ж-1)
Юськасинского сельского поселения Моргаушского района Чувашской Республики

(наименование объекта)

План границ объекта

Лист 8

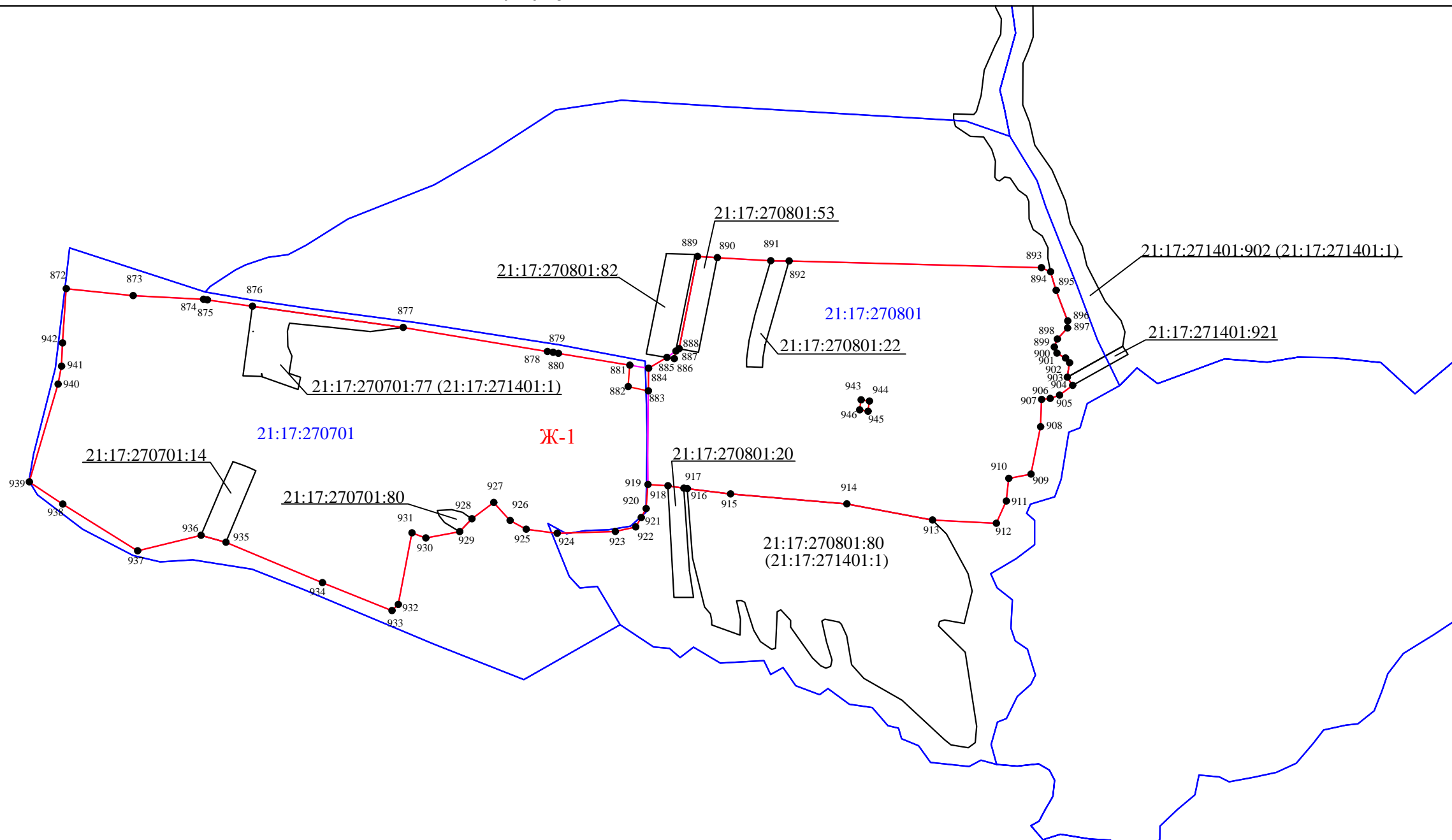

Масштаб 1:7000

Используемые условные знаки и обозначения
приведены на листе "Обзорная схема границ объекта"



Генеральный директор ООО "НПП "Инженер"

Л.И. Токмолаева Дата "01" октября 2018 г.

Место для оттиска печати лица, составившего описание местоположения границ объекта

ОПИСАНИЕ МЕСТОПОЛОЖЕНИЯ ГРАНИЦ
территориальной зоны застройки индивидуальными жилыми домами (Ж-1)
Юськасинского сельского поселения Моргаушского района Чувашской Республики

(наименование объекта)

План границ объекта

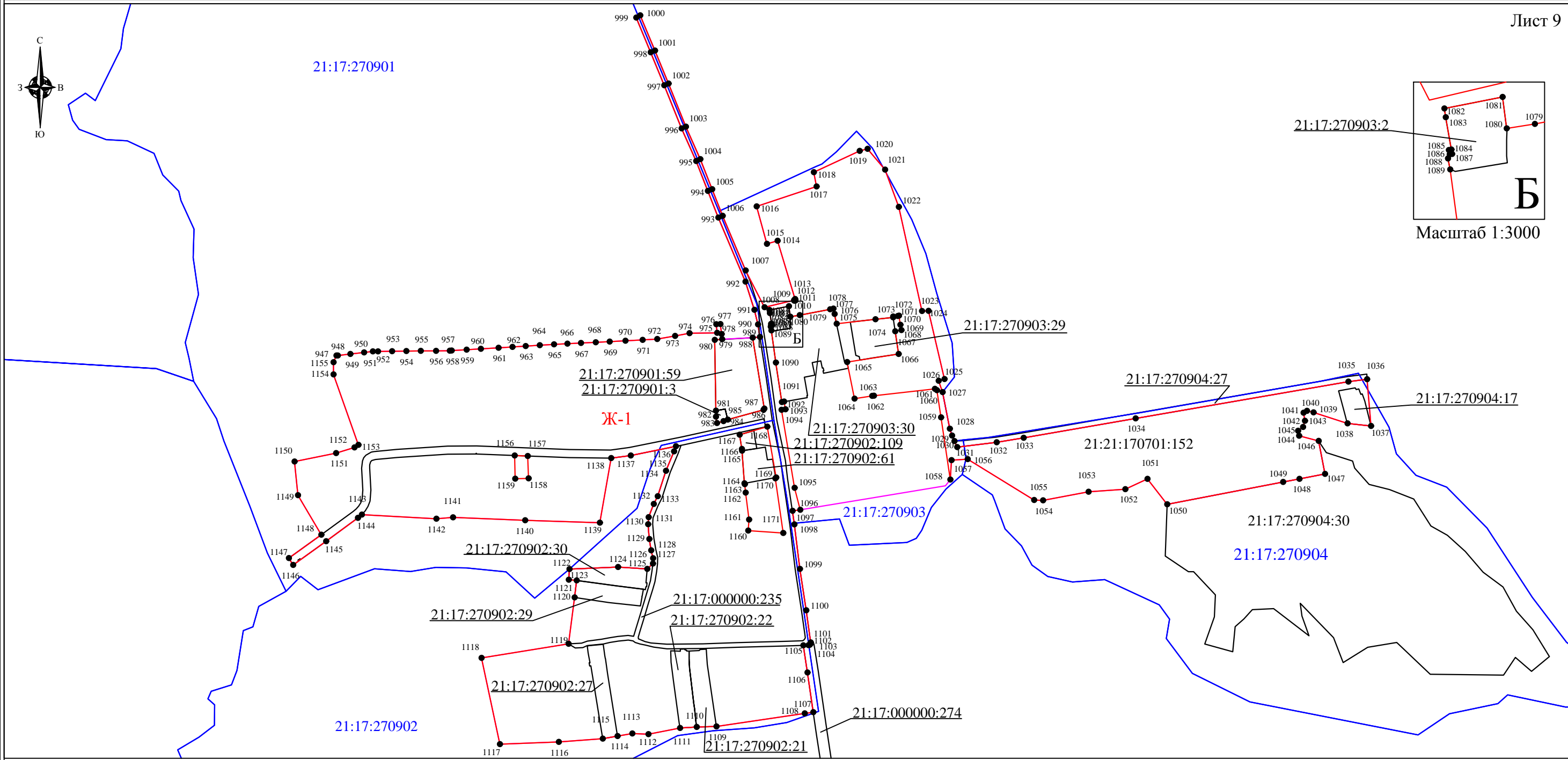

Масштаб 1:7000
Используемые условные знаки и обозначения
приведены на листе "Обзорная схема границ объекта"



Генеральный директор ООО "НПП "Инженер"
Л.И. Токмолаева Дата "01" октября 2018 г.

Место для оттиска печати лица, составившего описание местоположения границ объекта

ЗАКЛЮЧЕНИЕ

Работы по описанию местоположения границ территориальной зоны застройки индивидуальными жилыми домами (Ж-1) выполнены ООО «НПП «Инженер» согласно договору на выполнение работ по описанию местоположения границ территориальных зон, установленных в правилах землепользования и застройки Юськасинского сельского поселения Моргаушского района Чувашской Республики № 151 от 16.06.2016 г.

Для определения границы территориальной зоны для точек 80, 109, 140-174, 216-219, 221-224, 342-348, 352-354, 363-364, 369-375 использовались сведения ЕГРН, указанные в кадастровом плане территории от 29.01.2018 г. №№ 21/301/18-33930, 21/301/18-33469, 21/301/18-33494, от 25.10.2016 г. №№ 21/301/16-354540, 21/301/16-354573, 21/301/16-354610.

Местоположение точки 1-79, 91-108, 110-139, 175-215, 220, 225-339, 341, 349-351, 355-362, 365-368, 376 определено картометрическим методом с точностью картографической основы - "Цифровые топографические карты открытого опубликования в масштабе 1:10000 и 1:2000, выполненные в 2008 г.", т.е. 5,0 и 1,0 м.

Граница устанавливаемой территориальной зоны пересекает границы земельного участка с К№ 21:17:271101:67 (Для объектов производственной, инженерной и транспортной инфраструктуры), земельного участка с К№ 21:17:271201:1099 (Для объектов производственной, инженерной и транспортной инфраструктуры), земельного участка с К№ 21:17:271001:40 (Для содержания автомобильной дороги), земельного участка с К№ 21:17:270903:57 (Для объектов производственной, инженерной и транспортной инфраструктуры), земельного участка с К№ 21:17:000000:238 (Для объектов производственной, инженерной и транспортной инфраструктуры), земельного участка с К№ 21:17:270104:87 (Для содержания и эксплуатации линий электропередач ВЛ-10кВ), земельного участка с К№ 21:17:271301:24 (Для обслуживания автомобильной дороги), земельного участка с К№ 21:17:270801:56 (Для обслуживания автомобильной дороги), земельного участка с К№ 21:17:270903:56 (Для содержания автомобильной дороги), имеющих характеристики линейного объекта. Согласно пп.21 п.1 ст.26 218-ФЗ данное пересечение не является препятствием для установления границ территориальной зоны. Действие градостроительных регламентов не распространяется на линейные объекты, т.е. данные объекты могут находиться в нескольких территориальных зонах (п.4 ст.36 ГК РФ).

В ходе выполнения работ была выявлена реестровая ошибка (ч.3 ст. 61 Закона от 13.07.2015 N 218-ФЗ) в местоположении границ земельного участка с К№ 21:17:271401:1, представляющим собой единое землепользование, с видом разрешенного использования: «Для ведения сельскохозяйственного производства» (категория земель: «земли сельскохозяйственного назначения»). То есть, обособленные участки с К№№ 21:17:271401:848, 21:17:271401:1282, входящие в состав единого землепользования с К№ 21:17:271401:1 пересекают устанавливаемые границы территориальной зоны размещения сельскохозяйственных предприятий (СХ-2) Юськасинского сельского поселения Моргаушского района Чувашской Республики утвержденные решением Собрания депутатов Юськасинского сельского поселения Моргаушского района Чувашской Республики от 09.01.2017 г. № С-19/1.

Также необходимо отметить, что в ЕГРН содержатся сведения о земельном участке с К№ 21:17:271401:1, как о ранее учтенном, а также о том, что границы данного участка не установлены в соответствии с требованиями земельного законодательства. Дата постановки на кадастровый учет вышеуказанного земельного участка 01.04.1993, то есть до 1 марта 2008 года. Обособленные участки с К№№ 21:17:271401:848, 21:17:271401:1282 из состава единого землепользования с К№ 21:17:271401:1 также противоречат требованиям п. 3 ст. 11.9 Земельного кодекса Российской Федерации от 25.10.2001 N 136-ФЗ.

Следовательно, границы территориальной зоны размещения сельскохозяйственных предприятий (СХ-2) Юськасинского сельского поселения Моргаушского района Чувашской Республики определены без учета обособленных участков с К№№ 21:17:271401:848, 21:17:271401:1282 из состава единого землепользования с К№ 21:17:271401:1.

Граница территориальной зоны Ж-1 от т.395 до т.344 проведена без учета границ земельного участка с К№ 21:17:271401:1250, пересекающего границы населенного пункта

д.Нижние Панклеи, что противоречит требованиям п. 3 ст. 11.9 Земельного кодекса Российской Федерации от 25.10.2001 N 136-ФЗ.

От т.230 до т.232 проведена по границе земельного участка с К№ 21:17:270302:27 (Для ведения личного подсобного хозяйства), от т.608 до т.610 проведена по границе земельного участка с К№ 21:17:270101:8 (Для ведения личного подсобного хозяйства), от т.689 по т.692 – по границе земельного участка с К№ 21:17:270501:44 (Для ведения личного подсобного хозяйства), от т.885 до т.887 – по границе земельного участка с К№ 21:17:270801:82 (Для ведения личного подсобного хозяйства).

Согласно п. 3 Приказа Минэкономразвития РФ от 03.06.2011 N 267 "Об утверждении порядка описания местоположения границ объектов землеустройства", местоположение границ объекта землеустройства устанавливается посредством определения плоских прямоугольных координат характерных точек границ объекта землеустройства (то есть точек изменения описания границ и деления их на части) в системе координат, установленной для ведения государственного кадастра недвижимости (далее - установленная система координат). Для ведения кадастра недвижимости значения координат указываются в метрах с округлением до 0,01 метра. При округлении до 0,01 метра у объекта землеустройства отсутствуют пересечения с земельными участками, сведения о координатах которых внесены в ГКН.

Площадь части территориальной зоны застройки индивидуальными жилыми домами (Ж-1) Юськасинского сельского поселения Моргаушского района Чувашской Республики составила 535.66 га.

Заключение составил:



Кириллова В.Б.

**Чăваш Республики
Муркаш районĕн
Йуьскасси сали
поселенийĕн
депутачĕсен Пухăвĕ**



**Чувашская Республика
Собрание депутатов
Юськасинского
сельского поселения
Моргаушского района**

ЙЫШĀНУ

РЕШЕНИЕ

**09.01.2017 ç. № С-19/1
Йуьскасси сали**

**09.01.2017 г. № С-19/1
с. Юськасы**

**Об утверждении Правил землепользования
и застройки Юськасинского сельского
поселения Моргаушского района
Чувашской Республики**

В соответствии с Федеральным законом от 06.10.2003 г. № 131-ФЗ «Об общих принципах организации местного самоуправления в Российской Федерации», Градостроительным кодексом Российской Федерации, Земельным Кодексом Российской Федерации, Законом Чувашской Республики «О регулировании градостроительной деятельности в Чувашской Республике», руководствуясь Генеральным планом Юськасинского сельского поселения, утвержденным решением Собранием депутатов Юськасинского сельского поселения от 29.11.2008г. №С-25/1, Уставом Юськасинского сельского поселения и в целях устойчивого развития территории Юськасинского сельского поселения Моргаушского района Чувашской Республики

**Собрание депутатов Юськасинского сельского поселения
Моргаушского района Чувашской Республики
решило:**

1. Утвердить Правила землепользования и застройки Юськасинского сельского поселения Моргаушского района Чувашской Республики (Приложение).
2. Признать утратившим силу решение Собрания депутатов Юськасинского сельского поселения Моргаушского района Чувашской Республики от 24.05.2013г. №С-29/1 «Об утверждении Правил землепользования и застройки Юськасинского сельского поселения Моргаушского района Чувашской Республики»
3. Настоящее решение вступает в силу после его официального опубликования.

Глава Юськасинского
сельского поселения

А.Н.Кузьмин

Статья 36. Перечень территориальных зон, выделенных на карте градостроительного зонирования муниципального образования

Таблица №1. Перечень территориальных зон

№ п/п	Обозначение зоны	Наименование территориальной зоны
		Жилые зоны
1	Ж-1	Зона застройки индивидуальными жилыми домами
		Общественно-деловые зоны
2	О-1	Зона общественно-делового назначения
		Производственные зоны
3	П-1	Зона производственно-коммунальных объектов
		Рекреационные зоны
4	Р-1	Зона рекреационного назначения
		Зоны сельскохозяйственного использования
5	СХ-2	Зона размещения сельскохозяйственных предприятий
		Зоны специального назначения
6	Сп-1	Зона специального назначения, связанная с захоронениями
		Зоны транспортной и инженерной инфраструктуры
7	И-1	Зона инженерной инфраструктуры
Земли, на которые градостроительный регламент не устанавливается		
	СХ-1	Сельскохозяйственные угодья из состава земель сельскохозяйственного назначения
	В	Земли, покрытые поверхностными водами
	Л	Земли лесного фонда

Статья 40. Градостроительный регламент жилой зоны.

Зоны застройки индивидуальными жилыми домами (Ж-1)

Таблица №3. Виды разрешенного использования земельных участков и объектов капитального строительства, предельные размеры земельных участков и параметры разрешенного строительства, реконструкции объектов капитального строительства:

№ п/п	Код (числовое обозначение) в соответствии с Классификатором	Вид разрешенного использования земельного участка (в соответствии с Классификатором видов разрешенного использования земельных участков утвержденным уполномоченным федеральным органом исполнительной власти)	Параметры разрешенного строительства, реконструкции объектов капитального строительства			
			Предельная этажность зданий, строений, сооружений, этаж	Предельные размеры земельных участков (мин.-макс.), га	Максимальный процент застройки, %	Минимальные отступы до границ смежного земельного участка
1	2	3	4	5	6	7
Основные виды и параметры разрешенного использования земельных участков и объектов капитального строительства						
1	2.1	Для индивидуального жилищного строительства	3	0,05 - 0,15	50	3
2	2.2	Для ведения личного подсобного хозяйства	3	0,10-0,50	30	3
3	2.1.1	Малоэтажная многоквартирная жилая застройка	4	мин. 0,12	50	3
4	2.3	Блокированная жилая застройка	3	мин.0,03	40	3
5	11.1	Общее пользование водными объектами	1	мин. 0,2	60	1
6	12.0	Земельные участки (территории) общего пользования	Действие градостроительного регламента не распространяется			
7	13.1	Ведение огородничества	0	0,02-0,15	0	0
8	2.7.1	Объекты гаражного назначения	1	мин. 0,002	80	1
Условно разрешенные виды и параметры использования земельных участков и объектов капитального строительства						
9	2.7	Обслуживание застройки жилой (объекты с видами разрешенного использования с кодами 3.1, 3.2, 3.3, 3.4, 3.4.1, 3.5.1, 3.6, 3.7, 3.10.1, 4.1, 4.3, 4.4, 4.6, 4.7, 4.9)	2	0,03	30	1
10	4.5	Банковская и страховая деятельность	2	мин. 0,05	60	3
11	4.9.1	Объекты придорожного сервиса	2	мин. 0,06	80	3

12	5.1	Спорт	2	мин. 0,3	80	3
13	6.8	Связь (за исключением объектов связи, размещение которых предусмотрено кодом 3.1)	h:10-70 м	мин. 0,02	80	1
Вспомогательные виды и параметры использования земельных участков и объектов капитального строительства						
14	12.0	Земельные участки (территории) общего пользования	-	-	-	*

Примечания:

1. Виды разрешенного использования земельного участка установлены в соответствии с Классификатором видов разрешенного использования земельных участков, утвержденным уполномоченным федеральным органом исполнительной власти.

2. Нормы предоставления земельных участков гражданам в собственность (за плату или бесплатно), в аренду из земель, находящихся в государственной или муниципальной собственности для индивидуального строительства, личного подсобного хозяйства, дачного строительства, садоводства, огородничества, устанавливаются Законом Чувашской Республики и решением Собрания депутатов Юськасинского сельского поселения.

3. Минимальная ширина земельного участка для индивидуального жилищного строительства, ведения личного подсобного хозяйства по уличному фронту не менее – 20 метров.

4. Отступ от красной линии до линии застройки при новом строительстве составляет не менее 5 метров.

5. Требования к ограждениям земельных участков индивидуальных жилых домов со стороны улицы:

а) максимальная высота ограждений – 1,8 метра;

б) ограждение в виде декоративного озеленения – 1,2 м;

вид ограждения и его высота должны быть единообразными, как минимум на протяжении одного квартала, светопрозрачность допускается не менее 40 %; на границе с соседними участками ограждения должны быть решетчатыми или сетчатыми с целью минимального затемнения.

6. Высота вспомогательных зданий и сооружений:

а) до верха плоской кровли - не более 3м;

б) до конька скатной кровли - не более 5м.

7. В целях наименьшего затенения соседних участков расстояние от дома, хозяйственных построек, и сооружений до границ соседних участков, расположенных с востока, севера и запада и промежуточных положений, должно составлять не менее 0,5 высоты указанных строений (сооружений), измеренной от планировочной отметки земли до конька крыши (до верхней отметки сооружений) с соблюдением следующих минимальных планировочных и нормативных требований к размещению:

- расстояние между фронтальной границей участка и основным строением - до 6 м;

- до границы соседнего участка расстояния по санитарно-бытовым и зооветеринарным по требованиям должны быть не менее:

- от усадебного одно-, двухэтажного дома – 3 м;

- от постройки для содержания скота и птицы – 4 м;

- от хозяйственных и прочих построек – 1 м;

- открытой стоянки - 1 м;

- отдельно стоящего гаража - 1 м.

- от стволов высокорослых деревьев – 4 м;

- среднерослых – 2 м;

- от кустарника - 1 м;

- от открытой стоянки – 1 м;
- расстояние от полотна дороги до ограждения не менее 2 метров;
- благоустройство придомовой территории со стороны улицы перед ограждением допускает озеленение не выше 2 м.;
- при наличии расстояния между проезжей частью и ограждением более 2 метров допускается озеленение выше 2 метров, воздушный проём от линии электропередач до верха озеленения не менее 1 метра.

Допускается блокировка хозяйственных построек на смежных приусадебных участках по взаимному согласию собственников жилого дома и в случаях, обусловленных историко-культурными охранными сервитутами, а также блокировка хозяйственных построек к основному строению.

Вспомогательные строения, за исключением гаражей, размещать со стороны улиц не допускается.

Ограничения, связанные с размещением оконных проемов, выходящих на соседние земельные участки: расстояния от окон жилых помещений до хозяйственных и прочих строений, расположенных на соседних участках, должно быть не менее 6 м.

8. Действие настоящего регламента не распространяется на земельные участки:

а) в границах территорий памятников и ансамблей, включенных в единый государственный реестр объектов культурного наследия (памятников истории и культуры) народов Российской Федерации, а также в границах территорий памятников или ансамблей, которые являются выявленными объектами культурного наследия и решения о режиме содержания, параметрах реставрации, консервации, воссоздания, ремонта и приспособления которых принимаются в порядке, установленном законодательством Российской Федерации об охране культурного наследия;

б) в границах территорий общего пользования;

в) предназначенные для размещения линейных объектов и (или) занятые линейными объектами;

г) предоставленные для добычи полезных ископаемых.

Чувашская Республика
 Моргаушский район
 Юськасинское сельское поселение
 КАРТА ГРАДОСТРОИТЕЛЬНОГО ЗОНИРОВАНИЯ

- Жилые зоны:**
- Ж-1 зона застройки индивидуальными жилыми домами
- Общественно-деловые зоны:**
- О-1 зона общественно-делового назначения
- Промышленные и коммунальные зоны:**
- П-1 зона промышленно-коммунальных объектов
- Зоны инженерной и транспортной инфраструктуры:**
- И-1 зона инженерной инфраструктуры
- Зоны сельскохозяйственного использования:**
- СХ-2 зона размещения сельскохозяйственных предприятий
- Зоны специального назначения:**
- СН-1 зона специального назначения, связанная с захоронениями
- Рекреационные зоны:**
- Р-1 зона рекреационного назначения
- Зоны с особыми условиями использования территорий:**
- санитарно-защитная зона
 - охранная зона
 - воздухоохранная зона
 - Г-1 зона санитарной охраны источников водоснабжения

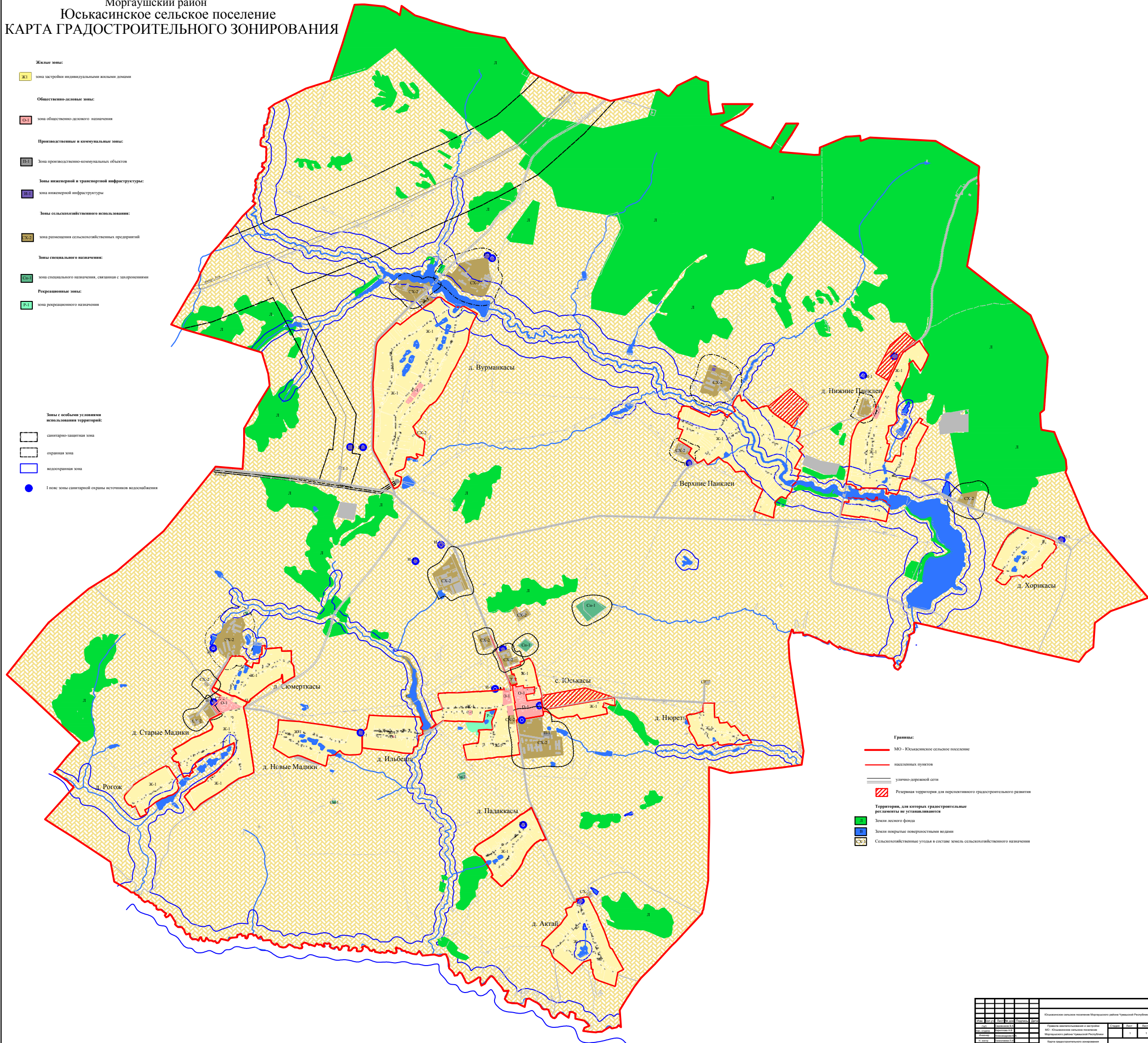

- Границы:**
- МО - Юськасинское сельское поселение
 - населенных пунктов
 - улично-дорожной сети
 - Резервная территория для перспективного градостроительного развития
- Территории, для которых градостроительные регламенты не устанавливаются:**
- Земли лесного фонда
 - Земли покрытия поверхностями водной
 - Сельскохозяйственные угодья в составе земель сельскохозяйственного назначения

Общественное сельское поселение Моргаушский район Чувашской Республики		Масштаб: 1:10000	
Исполнительный орган государственной власти Чувашской Республики	Моргаушский район	Лист	1 из 1
Моргаушский район Чувашской Республики	Юськасинское сельское поселение	Дата утверждения документа	00.00.0000/00000000
Моргаушский район Чувашской Республики	Юськасинское сельское поселение	Масштаб	1:10000