



НАУЧНО-
ПРОИЗВОДСТВЕННОЕ
ПРЕДПРИЯТИЕ
ИНЖЕНЕР

<http://инженер21.рф/> e-mail: inzhenner21@ya.ru
Россия, Чувашская Республика
428000 г. Чебоксары, Президентский бульвар, д. 31
Тел. факс: (8352) 66-20-20

Лицензия № 21-00008Ф от 05.07.2012 г.

ТЕКСТОВОЕ И ГРАФИЧЕСКОЕ ОПИСАНИЕ

**границ территориальной зоны
транспортной инфраструктуры (Т-1)
Орининского сельского поселения
Моргаушского района Чувашской Республики**

Генеральный директор



Л. И. Токмолаева

г. Чебоксары,
2018 г.

ОГЛАВЛЕНИЕ

№ п/п	Наименование документов	Стр.
1.	Пояснительная записка	<u>3</u>
2.	Текстовое и графическое описание границ территориальной зоны транспортной инфраструктуры (Т-1) Орининского сельского поселения Моргаушского района Чувашской Республики	<u>5</u>

ПОЯСНИТЕЛЬНАЯ ЗАПИСКА

Работы по описанию местоположения границ территориальной зоны транспортной инфраструктуры (Т-1) Орининского сельского поселения Моргаушского района Чувашской Республики выполнены ООО «НПП «Инженер» согласно:

– Договора на выполнение работ по описанию местоположения границ территориальных зон, установленных в правилах землепользования и застройки Орининского сельского поселения Моргаушского района Чувашской Республики № 252 от 31.10.2016 г.

– Градостроительного кодекса РФ от 22.12.2004 г. № 190-ФЗ;

– Земельного кодекса РФ от 25.10.2001 г. № 136-ФЗ;

– Федерального закона «О кадастровой деятельности» № 221-ФЗ от 24.07.2007г.;

– Федерального закона «О государственной регистрации недвижимости» № 218-ФЗ от 13.07.2015 г.;

– Приказа Минэкономразвития РФ от 01.03.2016 N 90 "Об утверждении требований к точности и методам определения координат характерных точек границ земельного участка, требований к точности и методам определения координат характерных точек контура здания, сооружения или объекта незавершенного строительства на земельном участке, а также требований к определению площади здания, сооружения и помещения";

– Правил землепользования и застройки Орининского сельского поселения Моргаушского района Чувашской Республики, утвержденных решением Собрания депутатов Орининского сельского поселения Моргаушского района Чувашской Республики от 28.12.2012 г. № С-25/1.

– Решение собрания депутатов Орининского сельского поселения Моргаушского района Чувашской Республики от 28.12.2016 г. № С-21/1 «О внесении изменений и дополнений в Правила землепользования и застройки Орининского сельского поселения Моргаушского района Чувашской Республики».

Текстовое и графическое описание объекта составлена на основании сведений ЕГРН и карты градостроительного зонирования. Используемые Правила землепользования и застройки Орининского сельского поселения Моргаушского района Чувашской Республики, утвержденные решением Собрания депутатов Орининского сельского поселения Моргаушского района Чувашской Республики от 28.12.2012 г. № С-25/1. опубликованы на официальном сайте Администрации Орининского сельского поселения по адресу: sar.ru в разделе «Градостроительная деятельность».

Для определения границы территориальной зоны для точек 1-38, 44-56, 58-97, 116-117, 132-134, 170-194, 201-221, 223-228, 230-233, 274-312, 314-327 использовались сведения ЕГРН, указанные в кадастровом плане территории от 16.06.2017 г. №№ 21/301/17-234454, 21/301/17-234473, от 14.06.2017 г. №№ 21/301/17-232345, 21/301/17-232333, 21/301/17-232338, от 17.01.2017 г. №№ 21/301/17-8596, 21/301/17-8228, 21/301/17-8614, 21/301/17-8395, от 25.01.2017 г. № 21/301/17-22934, от 22.03.2017 г. № 21/301/17-110462.

Местоположение точек 39-43, 57, 98-115, 118-131, 135-169, 195-200, 222, 229, 234-273, 313, 328-338 определено картометрическим методом с точностью картографической основы – «Цифровые топографические карты открытого опубликования в масштабе 1:2000, выполненные в 2008 г.», т.е. 5,0 и 1,0 м.

Также, в ходе выполнения работ была выявлена реестровая ошибка (ч.3 ст. 61 Закона от 13.07.2015 № 218-ФЗ) в местоположении границ обособленного участка с К№ 21:17:110301:97 из состава единого землепользования с К№ 21:17:110301:80, с видом разрешенного использования: «Для ведения сельскохозяйственного производства» (категория земель: «земли сельскохозяйственного назначения»). В ЕГРН содержатся сведения о земельном участке с К№ 21:17:110301:80, как о ранее учтенном, а также о том, что границы данного участка не установлены в соответствии с требованиями земельного законодательства. Сведения о правообладателях земельных участков с К№№ 21:17:110301:80 в ЕГРН, так же отсутствуют. Дата постановки на кадастровый учет вышеуказанного земельного участка 18.12.2007, то есть до 1 марта 2008 года. Обособленный участок с К№ 21:17:110301:97 из состава единого землепользования с К№ 21:17:110301:80 также противоречит требованиям п. 3 ст. 11.9 Земельного кодекса Российской Федерации от 25.10.2001 № 136-ФЗ.

Следовательно, границы территориальной зоны транспортной инфраструктуры (Т-1) Орнинского сельского поселения Моргаушского района Чувашской Республики определены без учета обособленного участка с К№ 21:17:110301:97 из состава единого землепользования с К№ 21:17:110301:80.

Так же, в ходе выполнения работ выявлены наложения смежных земельных участков друг на друга до 10 см.: в местоположении границ земельного участка с К№ 21:17:000000:4715 и смежных с ним участков с К№№ 21:17:110101:229, 21:17:110101:228, а именно: границы указанных земельных участков имеют смещение координат до 10 см. Данные обстоятельства относятся к техническим ошибкам и не препятствует установлению границы территориальной зоны, т.к. координаты территориальной зоны определены с точностью 10 см.

Кадастровые номера земельных участков, координаты которых были использованы при определении границ территориальной зоны, приведены в Плане границ объекта Текстового и графического описания.

Площадь территориальной зоны транспортной инфраструктуры (Т-1) Орнинского сельского поселения Моргаушского района Чувашской Республики составила 416001 м².

Пояснительную записку составил:



К.А. Кузина

ТЕКСТОВОЕ И ГРАФИЧЕСКОЕ ОПИСАНИЕ
границ территориальной зоны транспортной инфраструктуры (Т-1)
Орининского сельского поселения Моргаушского района Чувашской
Республики

(наименование объекта)

Титульный лист

1. Сведения о заказчике работ:

О физическом лице:

Фамилия, имя, отчество (отчество указывается при наличии)

О юридическом лице, органе государственной власти, органе местного самоуправления:

Полное наименование Администрация Орининского сельского поселения Моргаушского района Чувашской Республики

Страна регистрации (инкорпорации) (указывается в отношении иностранного юридического лица)

Фамилия и инициалы уполномоченного представителя, его должность, реквизиты доверенности (если представитель действует по доверенности)

Бардасов С. В., Глава Орининского сельского поселения Моргаушского района Чувашской Республики

Подпись

"07"

2018 г.

Место для оттиска печати заказчика



2. Сведения об исполнителе работ:

Об индивидуальном предпринимателе:

Фамилия, имя, отчество (отчество указывается при наличии)

Идентификационный номер налогоплательщика _____

Контактный телефон и почтовый адрес

Номер квалификационного аттестата кадастрового инженера (если исполнителем является кадастровый инженер)

О юридическом лице:

Полное наименование Общество с ограниченной ответственностью "Научно-производственное предприятие "Инженер"

Основной государственный регистрационный номер 1022100968383

Контактный телефон и почтовый адрес тел. 8(8352)66-20-20, город Чебоксары, Президентский бульвар, д.31

Фамилия и инициалы уполномоченного представителя юридического лица, его должность, реквизиты доверенности (если представитель действует по доверенности)

Токмолаева Л. И., Генеральный директор

Сведения о кадастровом инженере _____

Подпись _____

Дата " 07 " 2018 г.

Место для оттиска печати лица, составившего карту(план) объекта

3. Сведения о согласовании:

Полное наименование органа (организации), с которым осуществляется согласование, фамилия и инициалы уполномоченного лица, его должность Администрация Орининского сельского поселения Моргаушского района Чувашской Республики, Бардасов С.В., Глава Орининского сельского поселения Моргаушского района Чувашской Республики

Реквизиты письма (дата и номер, если согласование оформлено в виде письма)

Подпись _____

Дата " 07 " 2018 г.

Место для оттиска печати органа(организации), с которым осуществляется согласование

**4. Информация о передаче карты (плана) объекта в государственный фонд
данных, полученных в результате проведения :**

Регистрационный № -

Дата передачи -

ТЕКСТОВОЕ И ГРАФИЧЕСКОЕ ОПИСАНИЕ
границ территориальной зоны транспортной инфраструктуры (Т-1)
Орининского сельского поселения Моргаушского района Чувашской
Республики

(наименование объекта)

№ п/п	Содержание	Номера листов
1	2	3
1	Основания для проведения работ и исходные данные	5
2	Сведения об объекте	7
3	Сведения о местоположении границ объекта	8
4	Сведения о местоположении измененных (уточненных) границ объекта	32
5	План границ объекта	33
6	Решение собрания депутатов Орининского сельского поселения Моргаушского района Чувашской Республики "Об утверждении Правил землепользования и застройки Орининского сельского поселения Моргаушского района Чувашской Республики"	44

ТЕКСТОВОЕ И ГРАФИЧЕСКОЕ ОПИСАНИЕ**границ территориальной зоны транспортной инфраструктуры (Т-1)
Орининского сельского поселения Моргаушского района Чувашской
Республики**

(наименование объекта)

Основания для проведения работ и исходные данные**Перечень документов**

№ п/п	Наименование и реквизиты документа	Сведения об органе (организации), подготовившем или принявшем документ
1	2	3
1	"Кадастровый план территории" № 21/301/18-70061 от "21" февраля 2018 г.	ФГБУ "ФКП Росреестра" по Чувашской Республике
2	"Кадастровый план территории" № 21/301/17-234454 от "16" июня 2017 г.	ФГБУ "ФКП Росреестра" по Чувашской Республике
3	"Кадастровый план территории" № 21/301/17-234473 от "16" июня 2017 г.	ФГБУ "ФКП Росреестра" по Чувашской Республике
4	"Кадастровый план территории" № 21/301/17-232345 от "14" июня 2017 г.	ФГБУ "ФКП Росреестра" по Чувашской Республике
5	"Кадастровый план территории" № 21/301/17-232333 от "14" июня 2017 г.	ФГБУ "ФКП Росреестра" по Чувашской Республике
6	"Кадастровый план территории" № 21/301/17-232338 от "14" июня 2017 г.	ФГБУ "ФКП Росреестра" по Чувашской Республике
7	"Кадастровый план территории" № 21/301/17-8596 от "17" января 2017 г.	ФГБУ "ФКП Росреестра" по Чувашской Республике
8	"Кадастровый план территории" № 21/301/17-8228 от "17" января 2017 г.	ФГБУ "ФКП Росреестра" по Чувашской Республике
9	"Кадастровый план территории" № 21/301/17-8614 от "17" января 2017 г.	ФГБУ "ФКП Росреестра" по Чувашской Республике
10	"Кадастровый план территории" № 21/301/17-8395 от "17" января 2017 г.	ФГБУ "ФКП Росреестра" по Чувашской Республике
11	"Кадастровый план территории" № 21/301/17-22934 от "25" января 2017 г.	ФГБУ "ФКП Росреестра" по Чувашской Республике
12	"Кадастровый план территории" № 21/301/17-110462 от "22" марта 2017 г.	ФГБУ "ФКП Росреестра" по Чувашской Республике
13	"Цифровые топографические карты, открытого опубликования, масштаба 1:10000 и 1:2000, выполненные 2008 г."	АГП «МеридианПлюс»
14	"Решение собрания депутатов Орининского сельского поселения Моргаушского района Чувашской Республики "Об утверждении Правил землепользования и застройки Орининского сельского поселения Моргаушского района Чувашской Республики"" № С-25/1 от "28" декабря 2012 г.	Собрание депутатов Орининского сельского поселения Моргаушского района Чувашской Республики

ТЕКСТОВОЕ И ГРАФИЧЕСКОЕ ОПИСАНИЕ
границ территориальной зоны транспортной инфраструктуры (Т-1)
Орининского сельского поселения Моргаушского района Чувашской
Республики

(наименование объекта)

Основания для проведения работ и исходные данные

15	"Решение собрания депутатов Орининского сельского поселения Моргаушского района Чувашской Республики "О внесении изменений и дополнений в решение Собрания депутатов Орининского сельского поселения Моргаушского района Чувашской Республики от 28.12.2012 г. № С-25/1 "Об утверждении Правил землепользования и застройки Орининского сельского поселения Моргаушского района Чувашской Республики"" № С-21/1 от "28" декабря 2016 г.	Собрание депутатов Орининского сельского поселения Моргаушского района Чувашской Республики
16	"Договор на выполнение работ" № 252 от "31" октября 2016 г.	Администрация Ярославского сельского поселения Моргаушского района Чувашской Республики

ТЕКСТОВОЕ И ГРАФИЧЕСКОЕ ОПИСАНИЕ
границ территориальной зоны транспортной инфраструктуры (Т-1)
Орининского сельского поселения Моргаушского района Чувашской
Республики

(наименование объекта)

Сведения об объекте

№ п/п	Характеристики объекта	Описание характеристик
1	2	3
1.	Местоположение объекта	429530, Чувашская Республика (Чувашия), район Моргаушский, сельское поселение Орининское, Зона транспортной инфраструктуры (Т-1)
2.	Площадь объекта +/- величина погрешности определения площади (Р +/- Дельта Р)	416001 +/- 677 м ²
3.	Иные характеристики объекта	<p>Вид разрешенного использования: Основной Разрешенное использование - из документа: 3.1 Коммунальное обслуживание; Вид разрешенного использования: Основной Разрешенное использование - из документа: 4.9 Обслуживание автотранспорта; Вид разрешенного использования: Основной Разрешенное использование - из документа: 4.9.1 Объекты придорожного сервиса; Вид разрешенного использования: Основной Разрешенное использование - из документа: 6.8 Связь; Вид разрешенного использования: Основной Разрешенное использование - из документа: 6.9 Склады; Вид разрешенного использования: Основной Разрешенное использование - из документа: 7.1 Железнодорожный транспорт; Вид разрешенного использования: Основной Разрешенное использование - из документа: 7.2 Автомобильный транспорт; Вид разрешенного использования: Основной Разрешенное использование - из документа: 7.5 Трубопроводный транспорт; Вид разрешенного использования: Основной Разрешенное использование - из документа: 12.0 Земельные участки (территории) общего пользования; Вид разрешенного использования: Условно-разрешенный Разрешенное использование - из документа: 4.1 Деловое управление; Вид разрешенного использования: Условно-разрешенный Разрешенное использование - из документа: 4.6 Общественное питание</p>

ТЕКСТОВОЕ И ГРАФИЧЕСКОЕ ОПИСАНИЕ
границ территориальной зоны транспортной инфраструктуры (Т-1)
Орининского сельского поселения Моргаушского района Чувашской
Республики

(наименование объекта)

Сведения о местоположении границ объекта

1. Система координат МСК-21

2. Сведения о характерных точках границ объекта

Обозначение характерных точек границ	Координаты, м		Метод определения координат и средняя квадратическая погрешность положения характерной точки (Mt), м	Описание закрепления точки
	X	Y		
1	2	3	4	5
1	397911.11	1201423.71	Аналитический метод, 2,50	-
2	397905.32	1201423.10	Аналитический метод, 2,50	-
3	397904.71	1201423.09	Аналитический метод, 2,50	-
4	397896.61	1201426.55	Аналитический метод, 0,30	-
5	397840.18	1201449.60	Аналитический метод, 0,20	-
6	397832.66	1201452.50	Аналитический метод, 0,20	-
7	397766.55	1201477.85	Аналитический метод, 0,30	-
8	397726.31	1201495.05	Аналитический метод, 0,30	-
9	397722.51	1201490.63	Аналитический метод, 0,30	-
10	397711.21	1201496.98	Аналитический метод, 0,30	-
11	397675.33	1201520.99	Аналитический метод, 0,30	-
12	397667.30	1201525.41	Аналитический метод, 0,30	-
13	397631.68	1201547.11	Аналитический метод, 0,30	-
14	397601.01	1201569.33	Аналитический метод, 0,30	-
15	397607.26	1201575.25	Аналитический метод, 0,30	-
16	397544.08	1201632.00	Аналитический метод, 0,30	-
17	397404.24	1201775.74	Аналитический метод, 0,30	-
18	397398.52	1201769.87	Аналитический метод, 0,30	-
19	397390.29	1201778.35	Аналитический метод, 0,30	-
20	397395.90	1201783.90	Аналитический метод, 0,30	-
21	397338.83	1201841.52	Аналитический метод, 0,30	-
22	397333.56	1201836.72	Аналитический метод, 0,30	-
23	397323.72	1201846.86	Аналитический метод, 0,30	-
24	397329.13	1201852.15	Аналитический метод, 0,30	-
25	397181.75	1202002.94	Аналитический метод, 0,30	-
26	397187.30	1202010.87	Аналитический метод, 0,30	-
27	397111.02	1202081.39	Аналитический метод, 0,30	-
28	397101.56	1202066.59	Аналитический метод, 0,30	-

ТЕКСТОВОЕ И ГРАФИЧЕСКОЕ ОПИСАНИЕ
границ территориальной зоны транспортной инфраструктуры (Т-1)
Орининского сельского поселения Моргаушского района Чувашской
Республики

(наименование объекта)

Сведения о местоположении границ объекта

2. Сведения о характерных точках границ объекта

Обозначение характерных точек границ	Координаты, м		Метод определения координат и средняя квадратическая погрешность положения характерной точки (Mt), м	Описание закрепления точки
	X	Y		
1	2	3	4	5
29	397074.19	1202080.71	Аналитический метод, 0.30	-
30	397046.62	1202090.37	Аналитический метод, 0.30	-
31	397042.11	1202091.36	Аналитический метод, 0.30	-
32	397055.63	1202091.98	Аналитический метод, 0.30	-
33	397054.94	1202106.96	Аналитический метод, 0.30	-
34	396965.42	1202111.72	Аналитический метод, 0.30	-
35	396961.70	1202106.04	Аналитический метод, 0.30	-
36	396922.93	1202103.62	Аналитический метод, 0.30	-
37	396925.48	1202092.82	Аналитический метод, 0.30	-
38	396919.55	1202092.29	Аналитический метод, 0.30	-
39	396911.18	1202091.40	Картометрический метод, 5.00	-
40	396909.05	1202104.51	Картометрический метод, 5.00	-
41	396455.24	1202046.91	Картометрический метод, 5.00	-
42	396321.43	1202037.96	Картометрический метод, 5.00	-
43	395939.92	1201994.48	Картометрический метод, 5.00	-
44	395846.81	1201980.35	Аналитический метод, 1.50	-
45	395830.95	1201975.91	Аналитический метод, 1.50	-
46	395833.53	1201968.62	Аналитический метод, 0.30	-
47	395823.78	1201966.67	Аналитический метод, 0.30	-
48	395813.71	1201964.66	Аналитический метод, 0.30	-
49	395811.23	1201971.65	Аналитический метод, 0.30	-
50	395795.87	1201969.37	Аналитический метод, 0.30	-
51	395789.05	1201969.55	Аналитический метод, 0.30	-
52	395483.96	1201904.28	Аналитический метод, 0.30	-
53	395484.45	1201900.62	Аналитический метод, 0.30	-
54	395471.37	1201898.53	Аналитический метод, 0.30	-
55	395443.54	1201897.22	Аналитический метод, 0.30	-
56	395316.60	1201892.75	Аналитический метод, 0.30	-
57	395303.34	1201892.29	Картометрический метод, 5.00	-

ТЕКСТОВОЕ И ГРАФИЧЕСКОЕ ОПИСАНИЕ
границ территориальной зоны транспортной инфраструктуры (Т-1)
Орининского сельского поселения Моргаушского района Чувашской
Республики

(наименование объекта)

Сведения о местоположении границ объекта

2. Сведения о характерных точках границ объекта

Обозначение характерных точек границ	Координаты, м		Метод определения координат и средняя квадратическая погрешность положения характерной точки (Mt), м	Описание закрепления точки
	X	Y		
1	2	3	4	5
58	395171.12	1201887.29	Аналитический метод, 0.30	-
59	395053.09	1201882.41	Аналитический метод, 0.30	-
60	395053.40	1201881.64	Аналитический метод, 0.30	-
61	395050.67	1201882.31	Аналитический метод, 0.30	-
62	395027.32	1201881.35	Аналитический метод, 0.30	-
63	395003.16	1201882.76	Аналитический метод, 0.30	-
64	394981.39	1201887.93	Аналитический метод, 0.30	-
65	394964.96	1201894.51	Аналитический метод, 0.30	-
66	394945.24	1201905.65	Аналитический метод, 0.30	-
67	394912.97	1201928.27	Аналитический метод, 0.30	-
68	394833.89	1201986.74	Аналитический метод, 0.30	-
69	394744.52	1202051.95	Аналитический метод, 0.30	-
70	394702.41	1202082.28	Аналитический метод, 0.30	-
71	394645.72	1202121.48	Аналитический метод, 0.30	-
72	394611.93	1202136.60	Аналитический метод, 0.30	-
73	394552.41	1202156.53	Аналитический метод, 0.30	-
74	394451.66	1202187.68	Аналитический метод, 0.30	-
75	394413.70	1202200.09	Аналитический метод, 0.30	-
76	394385.43	1202211.64	Аналитический метод, 0.30	-
77	394360.88	1202226.46	Аналитический метод, 0.30	-
78	394389.77	1202250.74	Аналитический метод, 0.30	-
79	394364.86	1202280.50	Аналитический метод, 0.30	-
80	394362.39	1202278.81	Аналитический метод, 0.30	-
81	394356.20	1202286.26	Аналитический метод, 0.30	-
82	394349.35	1202287.66	Аналитический метод, 0.30	-
83	394326.72	1202266.27	Аналитический метод, 0.30	-
84	394322.93	1202274.87	Аналитический метод, 0.30	-
85	394312.31	1202298.93	Аналитический метод, 0.30	-
86	394294.10	1202335.92	Аналитический метод, 0.30	-

ТЕКСТОВОЕ И ГРАФИЧЕСКОЕ ОПИСАНИЕ
границ территориальной зоны транспортной инфраструктуры (Т-1)
Орининского сельского поселения Моргаушского района Чувашской
Республики

(наименование объекта)

Сведения о местоположении границ объекта

2. Сведения о характерных точках границ объекта

Обозначение характерных точек границ	Координаты, м		Метод определения координат и средняя квадратическая погрешность положения характерной точки (Mt), м	Описание закрепления точки
	X	Y		
1	2	3	4	5
87	394262.77	1202409.60	Аналитический метод, 0.30	-
88	394203.17	1202545.54	Аналитический метод, 0.30	-
89	394133.83	1202710.66	Аналитический метод, 0.30	-
90	394132.04	1202724.25	Аналитический метод, 0.30	-
91	394084.55	1202859.93	Аналитический метод, 0.30	-
92	394095.61	1202866.05	Аналитический метод, 0.30	-
93	394084.00	1202900.20	Аналитический метод, 0.30	-
94	394067.63	1202948.28	Аналитический метод, 0.30	-
95	393998.09	1203129.50	Аналитический метод, 0.30	-
96	393991.48	1203124.72	Аналитический метод, 0.30	-
97	394009.56	1203073.51	Аналитический метод, 0.30	-
98	393990.28	1203108.85	Картометрический метод, 5.00	-
99	393959.30	1203149.76	Картометрический метод, 5.00	-
100	393939.59	1203171.11	Картометрический метод, 5.00	-
101	393907.65	1203200.00	Картометрический метод, 5.00	-
102	393893.31	1203209.57	Картометрический метод, 5.00	-
103	393892.59	1203209.34	Картометрический метод, 5.00	-
104	393892.31	1203210.24	Картометрический метод, 5.00	-
105	393888.55	1203212.74	Картометрический метод, 5.00	-
106	393874.44	1203222.16	Картометрический метод, 5.00	-
107	393864.73	1203226.71	Картометрический метод, 5.00	-
108	393857.43	1203230.12	Картометрический метод, 5.00	-
109	393845.15	1203235.88	Картометрический метод, 5.00	-
110	393814.27	1203246.87	Картометрический метод, 5.00	-
111	393793.40	1203252.61	Картометрический метод, 5.00	-
112	393791.78	1203252.91	Картометрический метод, 5.00	-
113	393767.69	1203257.53	Картометрический метод, 5.00	-
114	393744.60	1203260.39	Картометрический метод, 5.00	-
115	393736.86	1203261.34	Картометрический метод, 5.00	-

ТЕКСТОВОЕ И ГРАФИЧЕСКОЕ ОПИСАНИЕ
границ территориальной зоны транспортной инфраструктуры (Т-1)
Орининского сельского поселения Моргаушского района Чувашской
Республики

(наименование объекта)

Сведения о местоположении границ объекта

2. Сведения о характерных точках границ объекта

Обозначение характерных точек границ	Координаты, м		Метод определения координат и средняя квадратическая погрешность положения характерной точки (Mt), м	Описание закрепления точки
	X	Y		
1	2	3	4	5
116	393630.29	1203272.16	Аналитический метод, 1.50	-
117	393610.89	1203273.94	Аналитический метод, 1.50	-
118	393338.71	1203301.03	Картометрический метод, 5.00	-
119	393199.61	1203314.76	Картометрический метод, 5.00	-
120	392944.29	1203339.81	Картометрический метод, 5.00	-
121	392578.98	1203375.37	Картометрический метод, 5.00	-
122	392547.07	1203377.87	Картометрический метод, 5.00	-
123	392501.76	1203378.53	Картометрический метод, 5.00	-
124	392473.17	1203376.57	Картометрический метод, 5.00	-
125	392442.20	1203372.42	Картометрический метод, 5.00	-
126	392415.91	1203368.26	Картометрический метод, 5.00	-
127	392370.97	1203358.52	Картометрический метод, 5.00	-
128	392329.57	1203346.39	Картометрический метод, 5.00	-
129	392293.97	1203331.88	Картометрический метод, 5.00	-
130	392260.06	1203314.65	Картометрический метод, 5.00	-
131	392179.02	1203264.78	Картометрический метод, 5.00	-
132	392181.10	1203260.91	Аналитический метод, 1.50	-
133	392171.24	1203255.61	Аналитический метод, 1.50	-
134	392169.59	1203258.89	Аналитический метод, 1.50	-
135	392085.37	1203205.24	Картометрический метод, 5.00	-
136	391870.54	1203068.90	Картометрический метод, 5.00	-
137	391859.42	1203062.10	Картометрический метод, 5.00	-
138	391861.97	1203058.19	Картометрический метод, 5.00	-
139	391817.15	1203028.92	Картометрический метод, 5.00	-
140	391799.02	1203017.15	Картометрический метод, 5.00	-
141	391772.32	1203000.30	Картометрический метод, 5.00	-
142	391734.71	1202978.08	Картометрический метод, 5.00	-
143	391731.32	1202983.83	Картометрический метод, 5.00	-
144	391650.60	1202934.04	Картометрический метод, 5.00	-

ТЕКСТОВОЕ И ГРАФИЧЕСКОЕ ОПИСАНИЕ
границ территориальной зоны транспортной инфраструктуры (Т-1)
Орининского сельского поселения Моргаушского района Чувашской
Республики

(наименование объекта)

Сведения о местоположении границ объекта

2. Сведения о характерных точках границ объекта

Обозначение характерных точек границ	Координаты, м		Метод определения координат и средняя квадратическая погрешность положения характерной точки (Mt), м	Описание закрепления точки
	X	Y		
1	2	3	4	5
145	391671.08	1202900.85	Картометрический метод, 5.00	-
146	391743.85	1202945.74	Картометрический метод, 5.00	-
147	391747.48	1202940.14	Картометрический метод, 5.00	-
148	391781.89	1202961.00	Картометрический метод, 5.00	-
149	391875.96	1203024.85	Картометрический метод, 5.00	-
150	391896.89	1203038.23	Картометрический метод, 5.00	-
151	391919.96	1203050.72	Картометрический метод, 5.00	-
152	391941.20	1203062.14	Картометрический метод, 5.00	-
153	392024.14	1203112.11	Картометрический метод, 5.00	-
154	392020.31	1203117.76	Картометрический метод, 5.00	-
155	392059.62	1203142.70	Картометрический метод, 5.00	-
156	392063.54	1203136.71	Картометрический метод, 5.00	-
157	392106.77	1203166.82	Картометрический метод, 5.00	-
158	392104.18	1203170.98	Картометрический метод, 5.00	-
159	392106.30	1203172.33	Картометрический метод, 5.00	-
160	392193.99	1203228.20	Картометрический метод, 5.00	-
161	392279.14	1203280.60	Картометрический метод, 5.00	-
162	392310.19	1203296.38	Картометрический метод, 5.00	-
163	392342.45	1203309.51	Картометрический метод, 5.00	-
164	392380.60	1203320.71	Картометрический метод, 5.00	-
165	392423.09	1203329.91	Картометрический метод, 5.00	-
166	392447.84	1203333.83	Картометрический метод, 5.00	-
167	392477.09	1203337.75	Картометрический метод, 5.00	-
168	392502.80	1203339.51	Картометрический метод, 5.00	-
169	392545.27	1203338.90	Картометрический метод, 5.00	-
170	392575.56	1203336.52	Аналитический метод, 1.50	-
171	392940.50	1203300.99	Аналитический метод, 1.50	-
172	393195.79	1203275.94	Аналитический метод, 1.50	-
173	393334.88	1203262.22	Аналитический метод, 1.50	-

ТЕКСТОВОЕ И ГРАФИЧЕСКОЕ ОПИСАНИЕ
границ территориальной зоны транспортной инфраструктуры (Т-1)
Орининского сельского поселения Моргаушского района Чувашской
Республики

(наименование объекта)

Сведения о местоположении границ объекта

2. Сведения о характерных точках границ объекта

Обозначение характерных точек границ	Координаты, м		Метод определения координат и средняя квадратическая погрешность положения характерной точки (Mt), м	Описание закрепления точки
	X	Y		
1	2	3	4	5
174	393625.45	1203233.43	Аналитический метод, 1.50	-
175	393745.00	1203221.75	Аналитический метод, 1.50	-
176	393792.03	1203213.28	Аналитический метод, 1.50	-
177	393802.55	1203209.64	Аналитический метод, 1.50	-
178	393830.29	1203199.76	Аналитический метод, 1.50	-
179	393855.24	1203188.08	Аналитический метод, 1.50	-
180	393874.04	1203175.54	Аналитический метод, 1.50	-
181	393881.94	1203170.26	Аналитический метод, 1.50	-
182	393883.61	1203169.16	Аналитический метод, 1.50	-
183	393912.12	1203143.36	Аналитический метод, 1.50	-
184	393929.35	1203124.70	Аналитический метод, 1.50	-
185	393957.43	1203087.61	Аналитический метод, 1.50	-
186	393974.01	1203057.22	Аналитический метод, 1.50	-
187	393974.89	1203054.90	Аналитический метод, 1.50	-
188	393983.93	1203030.92	Аналитический метод, 1.50	-
189	394034.70	1202884.31	Аналитический метод, 1.50	-
190	394098.86	1202700.99	Аналитический метод, 1.50	-
191	394116.14	1202659.46	Аналитический метод, 1.50	-
192	394137.39	1202610.40	Аналитический метод, 1.50	-
193	394144.44	1202594.10	Аналитический метод, 1.50	-
194	394149.32	1202582.63	Аналитический метод, 1.50	-
195	394267.26	1202305.71	Картометрический метод, 5.00	-
196	394286.31	1202261.09	Картометрический метод, 5.00	-
197	394292.55	1202247.14	Картометрический метод, 5.00	-
198	394309.29	1202222.64	Картометрический метод, 5.00	-
199	394336.74	1202195.47	Картометрический метод, 5.00	-
200	394367.88	1202176.68	Картометрический метод, 5.00	-
201	394400.25	1202163.46	Аналитический метод, 1.50	-
202	394439.83	1202150.52	Аналитический метод, 1.50	-

ТЕКСТОВОЕ И ГРАФИЧЕСКОЕ ОПИСАНИЕ
границ территориальной зоны транспортной инфраструктуры (Т-1)
Орининского сельского поселения Моргаушского района Чувашской
Республики

(наименование объекта)

Сведения о местоположении границ объекта

2. Сведения о характерных точках границ объекта

Обозначение характерных точек границ	Координаты, м		Метод определения координат и средняя квадратическая погрешность положения характерной точки (Mt), м	Описание закрепления точки
	X	Y		
1	2	3	4	5
203	394540.89	1202119.26	Аналитический метод, 1.50	-
204	394551.02	1202115.87	Аналитический метод, 1.50	-
205	394597.73	1202100.22	Аналитический метод, 1.50	-
206	394626.50	1202087.35	Аналитический метод, 1.50	-
207	394679.93	1202050.42	Аналитический метод, 1.50	-
208	394692.77	1202041.16	Аналитический метод, 1.50	-
209	394694.27	1202043.74	Аналитический метод, 1.50	-
210	394731.54	1202022.05	Аналитический метод, 1.50	-
211	394798.01	1201978.89	Аналитический метод, 1.50	-
212	394808.71	1201965.35	Аналитический метод, 1.50	-
213	394804.81	1201959.68	Аналитический метод, 1.50	-
214	394864.86	1201915.25	Аналитический метод, 1.50	-
215	394890.22	1201896.59	Аналитический метод, 1.50	-
216	394924.42	1201872.63	Аналитический метод, 1.50	-
217	394948.04	1201859.28	Аналитический метод, 1.50	-
218	394969.57	1201850.66	Аналитический метод, 1.50	-
219	394997.46	1201844.03	Аналитический метод, 1.50	-
220	395026.98	1201842.29	Аналитический метод, 1.50	-
221	395161.41	1201847.90	Аналитический метод, 1.50	-
222	395304.76	1201853.31	Картометрический метод, 5.00	-
223	395313.60	1201853.61	Аналитический метод, 1.50	-
224	395321.87	1201853.92	Аналитический метод, 1.50	-
225	395320.38	1201855.45	Аналитический метод, 1.50	-
226	395320.56	1201855.63	Аналитический метод, 1.50	-
227	395322.21	1201853.92	Аналитический метод, 1.50	-
228	395465.93	1201859.23	Аналитический метод, 1.50	-
229	395475.38	1201859.68	Картометрический метод, 5.00	-
230	395493.11	1201862.50	Аналитический метод, 1.50	-
231	395521.30	1201866.98	Аналитический метод, 1.50	-

ТЕКСТОВОЕ И ГРАФИЧЕСКОЕ ОПИСАНИЕ
границ территориальной зоны транспортной инфраструктуры (Т-1)
Орининского сельского поселения Моргаушского района Чувашской
Республики

(наименование объекта)

Сведения о местоположении границ объекта

2. Сведения о характерных точках границ объекта

Обозначение характерных точек границ	Координаты, м		Метод определения координат и средняя квадратическая погрешность положения характерной точки (Mt), м	Описание закрепления точки
	X	Y		
1	2	3	4	5
232	395697.50	1201901.65	Аналитический метод, 1.50	-
233	395815.68	1201925.22	Аналитический метод, 1.50	-
234	395838.04	1201929.69	Картометрический метод, 5.00	-
235	395853.03	1201932.49	Картометрический метод, 5.00	-
236	395854.23	1201917.56	Картометрический метод, 5.00	-
237	395934.25	1201931.39	Картометрический метод, 5.00	-
238	396272.64	1201969.27	Картометрический метод, 5.00	-
239	396559.14	1202006.04	Картометрический метод, 5.00	-
240	397004.85	1202042.93	Картометрический метод, 5.00	-
241	397005.34	1202055.98	Картометрический метод, 5.00	-
242	396991.68	1202059.18	Картометрический метод, 5.00	-
243	396999.93	1202059.34	Картометрический метод, 5.00	-
244	397012.00	1202058.02	Картометрический метод, 5.00	-
245	397035.96	1202052.78	Картометрический метод, 5.00	-
246	397058.72	1202044.81	Картометрический метод, 5.00	-
247	397081.21	1202033.21	Картометрический метод, 5.00	-
248	397094.09	1202024.05	Картометрический метод, 5.00	-
249	397096.75	1202022.15	Картометрический метод, 5.00	-
250	397118.95	1202001.68	Картометрический метод, 5.00	-
251	397158.87	1201960.57	Картометрический метод, 5.00	-
252	397172.28	1201946.75	Картометрический метод, 5.00	-
253	397328.75	1201785.71	Картометрический метод, 5.00	-
254	397366.08	1201747.30	Картометрический метод, 5.00	-
255	397446.25	1201664.09	Картометрический метод, 5.00	-
256	397477.83	1201632.05	Картометрический метод, 5.00	-
257	397516.08	1201593.31	Картометрический метод, 5.00	-
258	397541.77	1201568.48	Картометрический метод, 5.00	-
259	397571.80	1201542.33	Картометрический метод, 5.00	-
260	397610.06	1201514.61	Картометрический метод, 5.00	-

ТЕКСТОВОЕ И ГРАФИЧЕСКОЕ ОПИСАНИЕ
границ территориальной зоны транспортной инфраструктуры (Т-1)
Орининского сельского поселения Моргаушского района Чувашской
Республики

(наименование объекта)

Сведения о местоположении границ объекта

2. Сведения о характерных точках границ объекта

Обозначение характерных точек границ	Координаты, м		Метод определения координат и средняя квадратическая погрешность положения характерной точки (Mt), м	Описание закрепления точки
	X	Y		
1	2	3	4	5
261	397647.73	1201491.67	Картометрический метод, 5.00	-
262	397676.13	1201476.01	Картометрический метод, 5.00	-
263	397699.29	1201464.31	Картометрический метод, 5.00	-
264	397725.38	1201452.85	Картометрический метод, 5.00	-
265	397751.91	1201441.68	Картометрический метод, 5.00	-
266	397820.78	1201414.74	Картометрический метод, 5.00	-
267	397851.65	1201402.86	Картометрический метод, 5.00	-
268	397908.30	1201381.06	Картометрический метод, 5.00	-
269	397966.89	1201358.16	Картометрический метод, 5.00	-
270	398008.26	1201342.00	Картометрический метод, 5.00	-
271	398051.07	1201324.09	Картометрический метод, 5.00	-
272	398069.53	1201315.61	Картометрический метод, 5.00	-
273	398069.72	1201322.24	Картометрический метод, 5.00	-
274	398070.29	1201336.72	Аналитический метод, 0.30	-
275	398070.71	1201347.26	Аналитический метод, 0.30	-
276	398071.43	1201360.45	Аналитический метод, 0.30	-
277	398039.13	1201376.38	Аналитический метод, 0.30	-
278	398038.66	1201377.57	Аналитический метод, 0.20	-
279	398031.92	1201379.93	Аналитический метод, 0.20	-
280	398025.20	1201381.61	Аналитический метод, 0.20	-
281	398020.44	1201382.81	Аналитический метод, 0.20	-
282	398016.94	1201384.38	Аналитический метод, 0.20	-
283	397982.28	1201394.02	Аналитический метод, 0.30	-
284	397932.17	1201413.61	Аналитический метод, 2.50	-
285	397932.13	1201413.91	Аналитический метод, 2.50	-
286	397932.38	1201418.05	Аналитический метод, 2.50	-
287	397917.42	1201426.53	Аналитический метод, 2.50	-
288	397915.30	1201421.90	Аналитический метод, 2.50	-
1	397911.11	1201423.71	Аналитический метод, 2.50	-

ТЕКСТОВОЕ И ГРАФИЧЕСКОЕ ОПИСАНИЕ
границ территориальной зоны транспортной инфраструктуры (Т-1)
Орининского сельского поселения Моргаушского района Чувашской
Республики

(наименование объекта)

Сведения о местоположении границ объекта

2. Сведения о характерных точках границ объекта

Обозначение характерных точек границ	Координаты, м		Метод определения координат и средняя квадратическая погрешность положения характерной точки (Mt), м	Описание закрепления точки
	X	Y		
1	2	3	4	5
289	398377.69	1204428.36	Аналитический метод, 1.50	-
290	398478.95	1204191.99	Аналитический метод, 1.50	-
291	398500.58	1204141.49	Аналитический метод, 1.50	-
292	398525.87	1204081.88	Аналитический метод, 1.50	-
293	398544.28	1204022.79	Аналитический метод, 1.50	-
294	398553.39	1203962.91	Аналитический метод, 1.50	-
295	398541.19	1203834.48	Аналитический метод, 1.50	-
296	398465.59	1203495.38	Аналитический метод, 1.50	-
297	398430.13	1203336.83	Аналитический метод, 1.50	-
298	398413.98	1203268.70	Аналитический метод, 1.50	-
299	398479.94	1203253.08	Аналитический метод, 1.50	-
300	398493.62	1203322.93	Аналитический метод, 1.50	-
301	398514.78	1203417.53	Аналитический метод, 1.50	-
302	398527.26	1203473.30	Аналитический метод, 1.50	-
303	398529.06	1203481.29	Аналитический метод, 1.50	-
304	398584.80	1203733.16	Аналитический метод, 1.50	-
305	398605.91	1203828.57	Аналитический метод, 1.50	-
306	398617.90	1203964.70	Аналитический метод, 1.50	-
307	398607.48	1204037.14	Аналитический метод, 1.50	-
308	398599.31	1204063.69	Аналитический метод, 1.50	-
309	398586.85	1204104.16	Аналитический метод, 1.50	-
310	398560.33	1204167.10	Аналитический метод, 1.50	-
311	398437.54	1204453.68	Аналитический метод, 0.20	-
312	398407.61	1204441.02	Аналитический метод, 0.20	-
289	398377.69	1204428.36	Аналитический метод, 1.50	-
313	398156.08	1204959.87	Картометрический метод, 1.00	-
314	398153.94	1204957.99	Аналитический метод, 2.50	-
315	398158.73	1204949.83	Аналитический метод, 2.50	-
316	398162.99	1204942.60	Аналитический метод, 2.50	-

ТЕКСТОВОЕ И ГРАФИЧЕСКОЕ ОПИСАНИЕ
границ территориальной зоны транспортной инфраструктуры (Т-1)
Орининского сельского поселения Моргаушского района Чувашской
Республики

(наименование объекта)

Сведения о местоположении границ объекта

2. Сведения о характерных точках границ объекта

Обозначение характерных точек границ	Координаты, м		Метод определения координат и средняя квадратическая погрешность положения характерной точки (Mt), м	Описание закрепления точки
	X	Y		
1	2	3	4	5
317	398163.73	1204942.94	Аналитический метод, 2.50	-
318	398187.73	1204955.19	Аналитический метод, 2.50	-
319	398190.36	1204956.64	Аналитический метод, 2.50	-
320	398192.98	1204957.21	Аналитический метод, 2.50	-
321	398199.56	1204957.10	Аналитический метод, 2.50	-
322	398202.70	1204956.40	Аналитический метод, 2.50	-
323	398209.30	1204953.77	Аналитический метод, 2.50	-
324	398212.66	1204951.40	Аналитический метод, 2.50	-
325	398215.10	1204948.89	Аналитический метод, 2.50	-
326	398216.91	1204944.74	Аналитический метод, 2.50	-
327	398232.38	1205002.78	Аналитический метод, 1.50	-
328	398243.16	1205030.29	Картометрический метод, 1.00	-
329	398256.03	1205056.32	Картометрический метод, 1.00	-
330	398236.80	1205031.57	Картометрический метод, 1.00	-
331	398233.46	1205036.52	Картометрический метод, 1.00	-
332	398227.27	1205019.24	Картометрический метод, 1.00	-
333	398219.54	1205016.02	Картометрический метод, 1.00	-
334	398197.16	1204994.67	Картометрический метод, 1.00	-
335	398190.23	1204991.10	Картометрический метод, 1.00	-
336	398181.40	1204986.25	Картометрический метод, 1.00	-
337	398176.00	1204980.69	Картометрический метод, 1.00	-
338	398158.94	1204962.38	Картометрический метод, 1.00	-
313	398156.08	1204959.87	Картометрический метод, 1.00	-

3. Сведения о характерных точках части (частей) границы объекта

-	-	-	-	-
---	---	---	---	---

ТЕКСТОВОЕ И ГРАФИЧЕСКОЕ ОПИСАНИЕ**границ территориальной зоны транспортной инфраструктуры (Т-1)
Орининского сельского поселения Моргаушского района Чувашской
Республики**

(наименование объекта)

Сведения о местоположении границ объекта

4. Сведения о частях границ объекта , совпадающих с местоположением внешних границ природных объектов и (или) объектов искусственного происхождения

Обозначение части границ		Описание прохождения части границ
от точки	по точки	
1	2	3
1	2	-
2	3	-
3	4	-
4	5	-
5	6	-
6	7	-
7	8	-
8	9	-
9	10	-
10	11	-
11	12	-
12	13	-
13	14	-
14	15	-
15	16	-
16	17	-
17	18	-
18	19	-
19	20	-
20	21	-
21	22	-
22	23	-
23	24	-
24	25	-
25	26	-
26	27	-
27	28	-
28	29	-
29	30	-
30	31	-

ТЕКСТОВОЕ И ГРАФИЧЕСКОЕ ОПИСАНИЕ
границ территориальной зоны транспортной инфраструктуры (Т-1)
Орининского сельского поселения Моргаушского района Чувашской
Республики

(наименование объекта)

Сведения о местоположении границ объекта

4. Сведения о частях границ объекта , совпадающих с местоположением внешних границ природных объектов и (или) объектов искусственного происхождения

Обозначение части границ		Описание прохождения части границ
от точки	по точки	
1	2	3
31	32	-
32	33	-
33	34	-
34	35	-
35	36	-
36	37	-
37	38	-
38	39	-
39	40	-
40	41	-
41	42	-
42	43	-
43	44	-
44	45	-
45	46	-
46	47	-
47	48	-
48	49	-
49	50	-
50	51	-
51	52	-
52	53	-
53	54	-
54	55	-
55	56	-
56	57	-
57	58	-
58	59	-
59	60	-
60	61	-

ТЕКСТОВОЕ И ГРАФИЧЕСКОЕ ОПИСАНИЕ**границ территориальной зоны транспортной инфраструктуры (Т-1)
Орининского сельского поселения Моргаушского района Чувашской
Республики**

(наименование объекта)

Сведения о местоположении границ объекта

4. Сведения о частях границ объекта , совпадающих с местоположением внешних границ природных объектов и (или) объектов искусственного происхождения

Обозначение части границ		Описание прохождения части границ
от точки	по точки	
1	2	3
61	62	-
62	63	-
63	64	-
64	65	-
65	66	-
66	67	-
67	68	-
68	69	-
69	70	-
70	71	-
71	72	-
72	73	-
73	74	-
74	75	-
75	76	-
76	77	-
77	78	-
78	79	-
79	80	-
80	81	-
81	82	-
82	83	-
83	84	-
84	85	-
85	86	-
86	87	-
87	88	-
88	89	-
89	90	-
90	91	-

ТЕКСТОВОЕ И ГРАФИЧЕСКОЕ ОПИСАНИЕ**границ территориальной зоны транспортной инфраструктуры (Т-1)
Орининского сельского поселения Моргаушского района Чувашской
Республики**

(наименование объекта)

Сведения о местоположении границ объекта

4. Сведения о частях границ объекта , совпадающих с местоположением внешних границ природных объектов и (или) объектов искусственного происхождения

Обозначение части границ		Описание прохождения части границ
от точки	по точки	
1	2	3
91	92	-
92	93	-
93	94	-
94	95	-
95	96	-
96	97	-
97	98	-
98	99	-
99	100	-
100	101	-
101	102	-
102	103	-
103	104	-
104	105	-
105	106	-
106	107	-
107	108	-
108	109	-
109	110	-
110	111	-
111	112	-
112	113	-
113	114	-
114	115	-
115	116	-
116	117	-
117	118	-
118	119	-
119	120	-
120	121	-

ТЕКСТОВОЕ И ГРАФИЧЕСКОЕ ОПИСАНИЕ
границ территориальной зоны транспортной инфраструктуры (Т-1)
Орининского сельского поселения Моргаушского района Чувашской
Республики

(наименование объекта)

Сведения о местоположении границ объекта

4. Сведения о частях границ объекта , совпадающих с местоположением внешних границ природных объектов и (или) объектов искусственного происхождения

Обозначение части границ		Описание прохождения части границ
от точки	по точки	
1	2	3
121	122	-
122	123	-
123	124	-
124	125	-
125	126	-
126	127	-
127	128	-
128	129	-
129	130	-
130	131	-
131	132	-
132	133	-
133	134	-
134	135	-
135	136	-
136	137	-
137	138	-
138	139	-
139	140	-
140	141	-
141	142	-
142	143	-
143	144	-
144	145	-
145	146	-
146	147	-
147	148	-
148	149	-
149	150	-
150	151	-

ТЕКСТОВОЕ И ГРАФИЧЕСКОЕ ОПИСАНИЕ**границ территориальной зоны транспортной инфраструктуры (Т-1)
Орининского сельского поселения Моргаушского района Чувашской
Республики**

(наименование объекта)

Сведения о местоположении границ объекта

4. Сведения о частях границ объекта , совпадающих с местоположением внешних границ природных объектов и (или) объектов искусственного происхождения

Обозначение части границ		Описание прохождения части границ
от точки	по точке	
1	2	3
151	152	-
152	153	-
153	154	-
154	155	-
155	156	-
156	157	-
157	158	-
158	159	-
159	160	-
160	161	-
161	162	-
162	163	-
163	164	-
164	165	-
165	166	-
166	167	-
167	168	-
168	169	-
169	170	-
170	171	-
171	172	-
172	173	-
173	174	-
174	175	-
175	176	-
176	177	-
177	178	-
178	179	-
179	180	-
180	181	-

ТЕКСТОВОЕ И ГРАФИЧЕСКОЕ ОПИСАНИЕ
границ территориальной зоны транспортной инфраструктуры (Т-1)
Орининского сельского поселения Моргаушского района Чувашской
Республики

(наименование объекта)

Сведения о местоположении границ объекта

4. Сведения о частях границ объекта , совпадающих с местоположением внешних границ природных объектов и (или) объектов искусственного происхождения

Обозначение части границ		Описание прохождения части границ
от точки	по точки	
1	2	3
181	182	-
182	183	-
183	184	-
184	185	-
185	186	-
186	187	-
187	188	-
188	189	-
189	190	-
190	191	-
191	192	-
192	193	-
193	194	-
194	195	-
195	196	-
196	197	-
197	198	-
198	199	-
199	200	-
200	201	-
201	202	-
202	203	-
203	204	-
204	205	-
205	206	-
206	207	-
207	208	-
208	209	-
209	210	-
210	211	-

ТЕКСТОВОЕ И ГРАФИЧЕСКОЕ ОПИСАНИЕ
границ территориальной зоны транспортной инфраструктуры (Т-1)
Орининского сельского поселения Моргаушского района Чувашской
Республики

(наименование объекта)

Сведения о местоположении границ объекта

4. Сведения о частях границ объекта , совпадающих с местоположением внешних границ природных объектов и (или) объектов искусственного происхождения

Обозначение части границ		Описание прохождения части границ
от точки	по точки	
1	2	3
211	212	-
212	213	-
213	214	-
214	215	-
215	216	-
216	217	-
217	218	-
218	219	-
219	220	-
220	221	-
221	222	-
222	223	-
223	224	-
224	225	-
225	226	-
226	227	-
227	228	-
228	229	-
229	230	-
230	231	-
231	232	-
232	233	-
233	234	-
234	235	-
235	236	-
236	237	-
237	238	-
238	239	-
239	240	-
240	241	-

ТЕКСТОВОЕ И ГРАФИЧЕСКОЕ ОПИСАНИЕ
границ территориальной зоны транспортной инфраструктуры (Т-1)
Орининского сельского поселения Моргаушского района Чувашской
Республики

(наименование объекта)

Сведения о местоположении границ объекта

4. Сведения о частях границ объекта , совпадающих с местоположением внешних границ природных объектов и (или) объектов искусственного происхождения

Обозначение части границ		Описание прохождения части границ
от точки	по точки	
1	2	3
241	242	-
242	243	-
243	244	-
244	245	-
245	246	-
246	247	-
247	248	-
248	249	-
249	250	-
250	251	-
251	252	-
252	253	-
253	254	-
254	255	-
255	256	-
256	257	-
257	258	-
258	259	-
259	260	-
260	261	-
261	262	-
262	263	-
263	264	-
264	265	-
265	266	-
266	267	-
267	268	-
268	269	-
269	270	-
270	271	-

ТЕКСТОВОЕ И ГРАФИЧЕСКОЕ ОПИСАНИЕ**границ территориальной зоны транспортной инфраструктуры (Т-1)
Орининского сельского поселения Моргаушского района Чувашской
Республики**

(наименование объекта)

Сведения о местоположении границ объекта

4. Сведения о частях границ объекта , совпадающих с местоположением внешних границ природных объектов и (или) объектов искусственного происхождения

Обозначение части границ		Описание прохождения части границ
от точки	по точки	
1	2	3
271	272	-
272	273	-
273	274	-
274	275	-
275	276	-
276	277	-
277	278	-
278	279	-
279	280	-
280	281	-
281	282	-
282	283	-
283	284	-
284	285	-
285	286	-
286	287	-
287	288	-
288	1	-
289	290	-
290	291	-
291	292	-
292	293	-
293	294	-
294	295	-
295	296	-
296	297	-
297	298	-
298	299	-
299	300	-
300	301	-

ТЕКСТОВОЕ И ГРАФИЧЕСКОЕ ОПИСАНИЕ**границ территориальной зоны транспортной инфраструктуры (Т-1)
Орининского сельского поселения Моргаушского района Чувашской
Республики**

(наименование объекта)

Сведения о местоположении границ объекта

4. Сведения о частях границ объекта , совпадающих с местоположением внешних границ природных объектов и (или) объектов искусственного происхождения

Обозначение части границ		Описание прохождения части границ
от точки	по точки	
1	2	3
301	302	-
302	303	-
303	304	-
304	305	-
305	306	-
306	307	-
307	308	-
308	309	-
309	310	-
310	311	-
311	312	-
312	289	-
313	314	-
314	315	-
315	316	-
316	317	-
317	318	-
318	319	-
319	320	-
320	321	-
321	322	-
322	323	-
323	324	-
324	325	-
325	326	-
326	327	-
327	328	-
328	329	-
329	330	-
330	331	-

ТЕКСТОВОЕ И ГРАФИЧЕСКОЕ ОПИСАНИЕ
границ территориальной зоны транспортной инфраструктуры (Т-1)
Орининского сельского поселения Моргаушского района Чувашской
Республики

(наименование объекта)

Сведения о местоположении границ объекта

4. Сведения о частях границ объекта , совпадающих с местоположением внешних границ природных объектов и (или) объектов искусственного происхождения

Обозначение части границ		Описание прохождения части границ
от точки	по точки	
1	2	3
331	332	-
332	333	-
333	334	-
334	335	-
335	336	-
336	337	-
337	338	-
338	313	-

ТЕКСТОВОЕ И ГРАФИЧЕСКОЕ ОПИСАНИЕ**границ территориальной зоны транспортной инфраструктуры (Т-1)
Орининского сельского поселения Моргаушского района Чувашской
Республики**

(наименование объекта)

Сведения о местоположении измененных (уточненных) границ объекта

1. Система координат -

2. Сведения о характерных точках границ объекта

Обозначение характерных точек границ	Существующие координаты, м		Измененные (уточненные) координаты, м		Метод определения координат и средняя квадратическая погрешность положения характерной точки (Mt), м	Описание закрепления точки
	X	Y	X	Y		
1	2	3	4	5	6	7
-	-	-	-	-	-	-

3. Сведения о характерных точках части (частей) границы объекта

-	-	-	-	-	-	-
---	---	---	---	---	---	---

4. Сведения о частях границ объекта , совпадающих с местоположением внешних границ природных объектов и (или) объектов искусственного происхождения

Обозначение части границ		Существующее описание прохождения части границ	Измененное (уточненное) описание прохождения части границ
от точки	до точки		
1	2	3	4
-	-	-	-

ТЕКСТОВОЕ И ГРАФИЧЕСКОЕ ОПИСАНИЕ
границ территориальной зоны транспортной инфраструктуры (Т-1)
Орининского сельского поселения Моргаушского района Чувашской Республики

(наименование объекта)

План границ объекта

Обзорная схема границ объекта



Лист 8 Лист 9

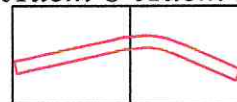

Лист 10

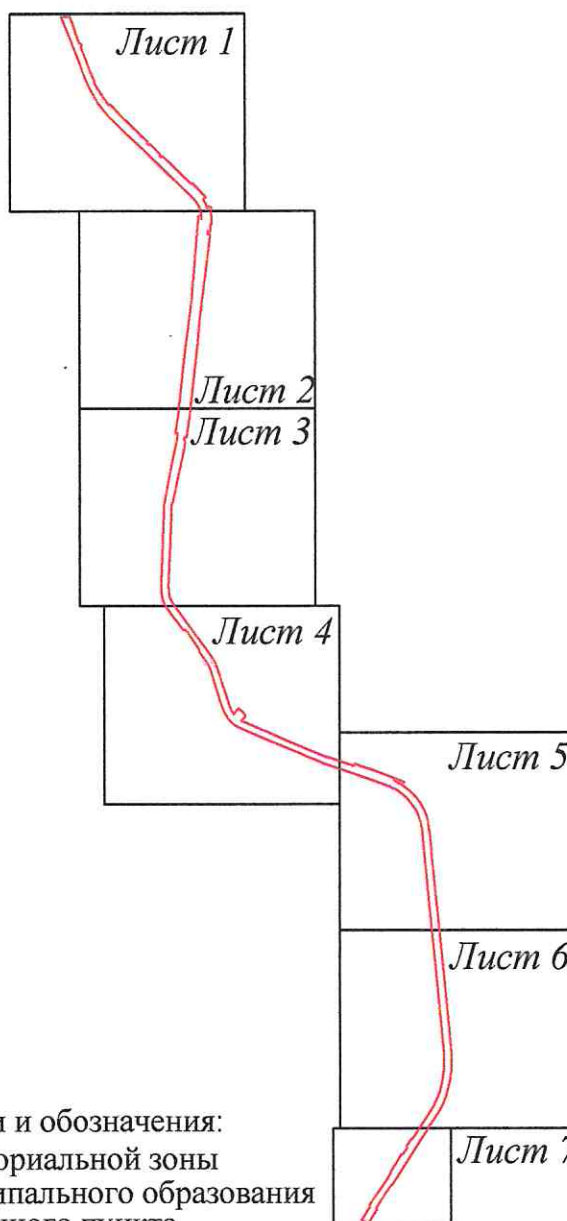

Масштаб 1:35000

Используемые условные знаки и обозначения:

- граница территориальной зоны
- граница муниципального образования
- граница населенного пункта
- характерная точка границы территориальной зоны
- граница кадастрового квартала
- 21:17:100101 - номер кадастрового квартала
- граница земельного участка учтенного в ЕГРН
- 21:17:100101:146 - кадастровый номер учтенного в ЕГРН земельного участка
- 21:17:100101:73 - кадастровый номер обособленного участка
- (21:17:000000:262) в составе единого землепользования

ТЕКСТОВОЕ И ГРАФИЧЕСКОЕ ОПИСАНИЕ
границ территориальной зоны транспортной инфраструктуры (Т-1)
Орининского сельского поселения Моргаушского района Чувашской Республики

(наименование объекта)

План границ объекта

Лист 1

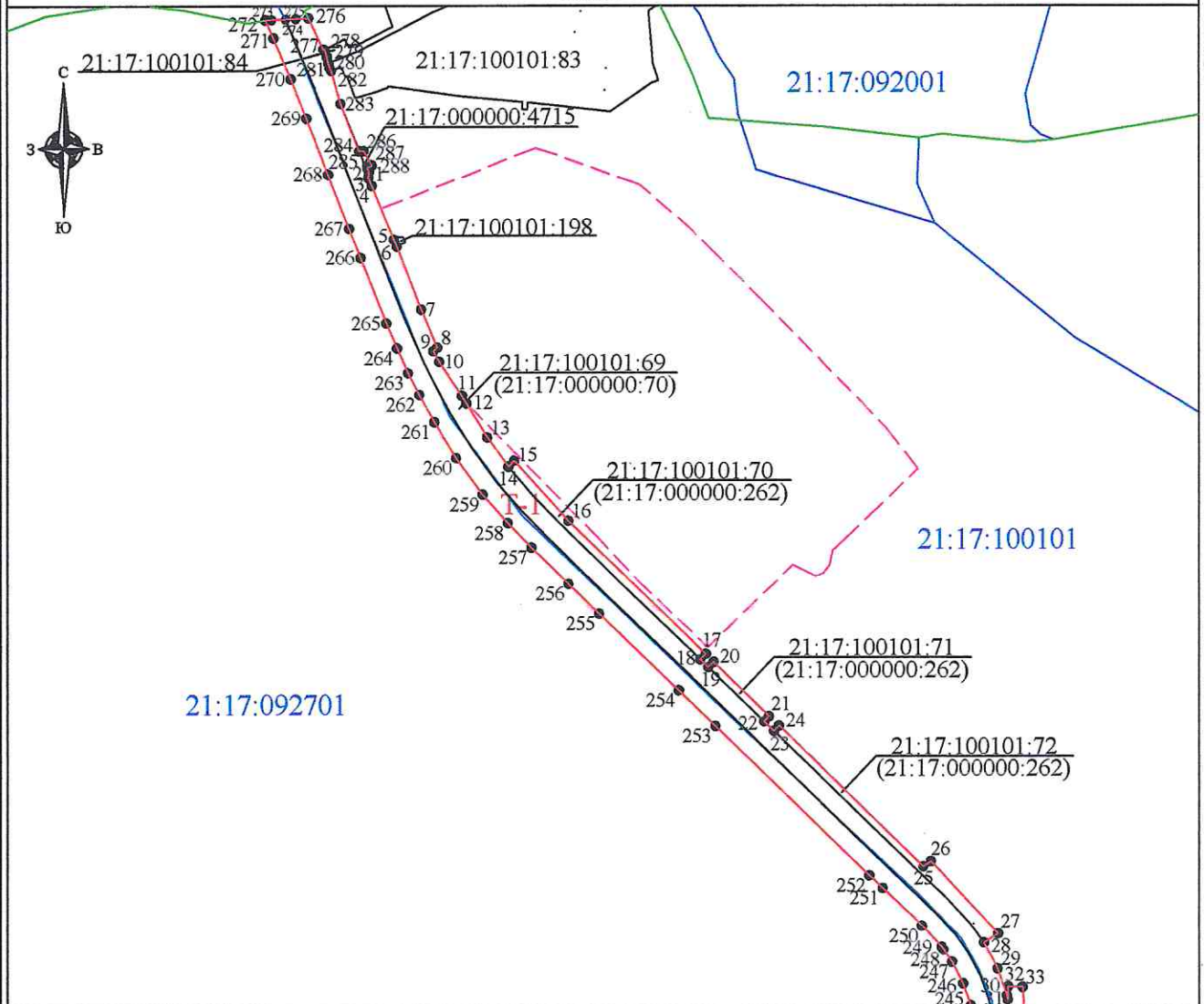

Масштаб 1:7000

Используемые условные знаки и обозначения
 приведены на листе "Обзорная схема границ объекта"
 раздела "План границ объекта"

Генеральный директор ООО "НПП "Инженер"

Л.И. Токмолаева Дата "07" мая 2018 г.

Место для оттиска печати лица, составившего карту (план) объекта землеустройства

ТЕКСТОВОЕ И ГРАФИЧЕСКОЕ ОПИСАНИЕ
границ территориальной зоны транспортной инфраструктуры (Т-1)
Орининского сельского поселения Моргаушского района Чувашской Республики

(наименование объекта)

План границ объекта

Лист 2

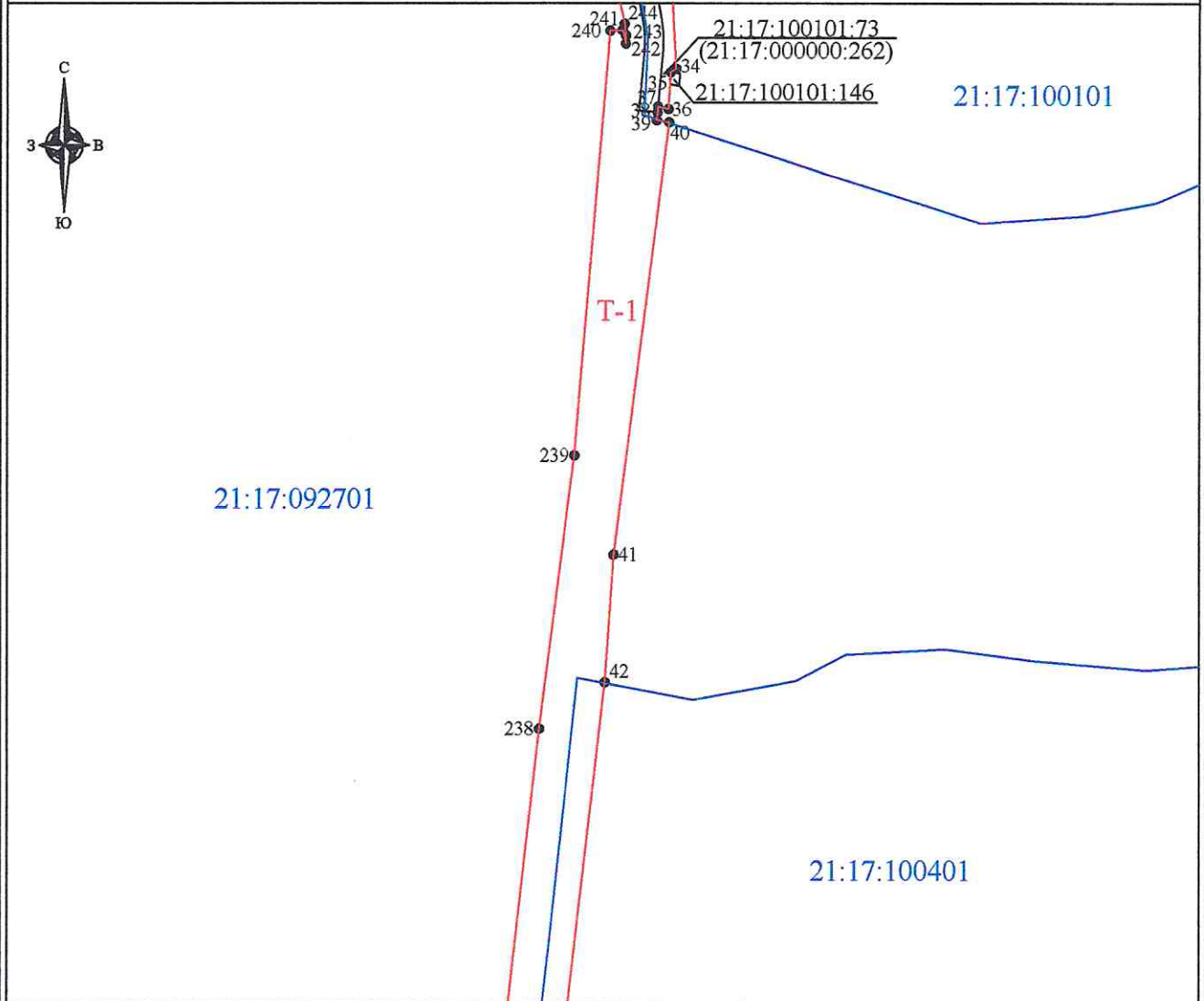

Масштаб 1:7000

Используемые условные знаки и обозначения
приведены на листе "Обзорная схема границ объекта"
раздела "План границ объекта"

Генеральный директор ООО "НПП "Инженер"



Л.И. Токмолаева

Дата "07"

мая

2018 г.

Место для оттиска печати лица, составившего карту (план) объекта землеустройства

ТЕКСТОВОЕ И ГРАФИЧЕСКОЕ ОПИСАНИЕ
границ территориальной зоны транспортной инфраструктуры (Т-1)
Орининского сельского поселения Моргаушского района Чувашской Республики

(наименование объекта)

План границ объекта

Лист 3

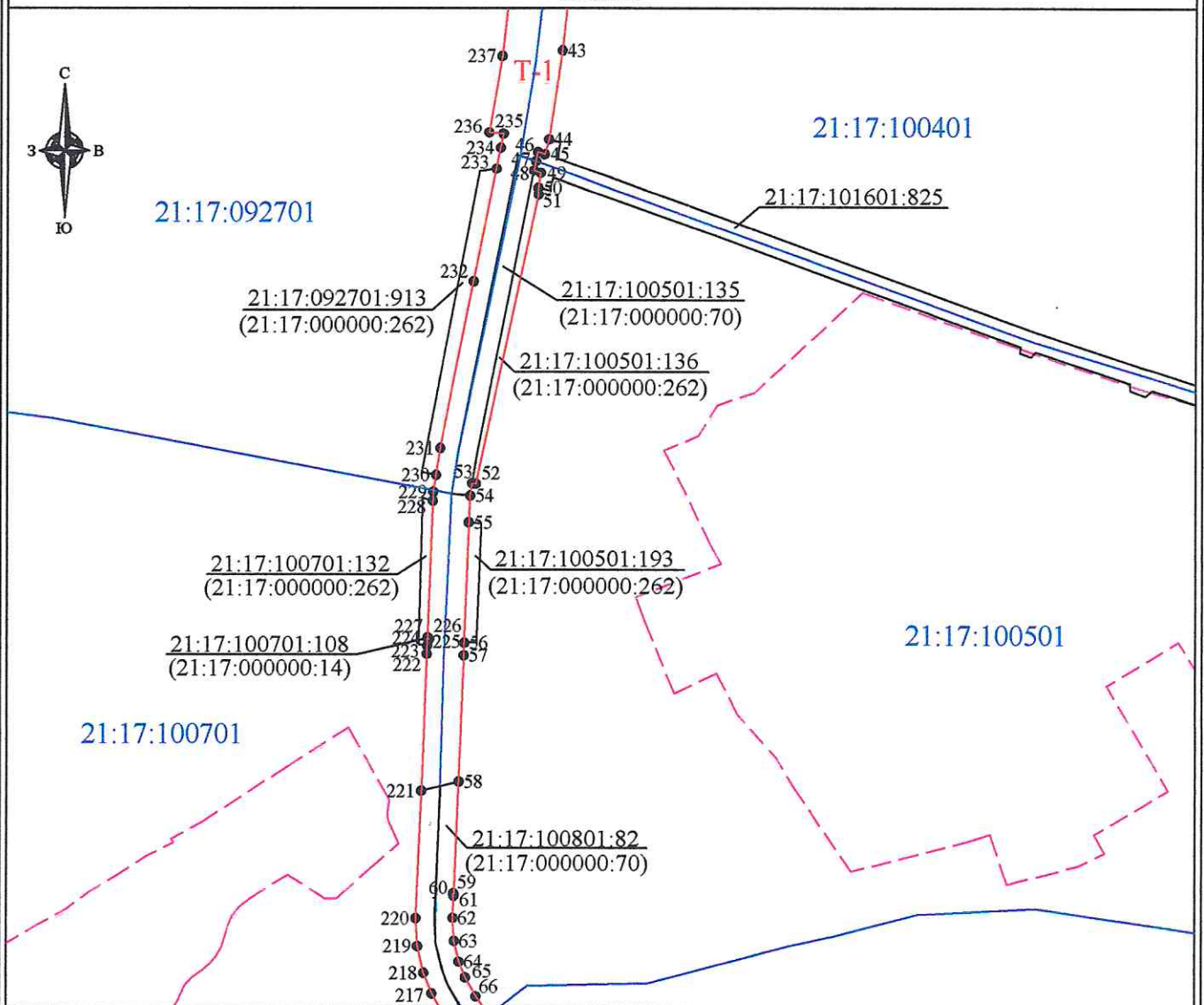

Масштаб 1:7000

Используемые условные знаки и обозначения
 приведены на листе "Обзорная схема границ объекта"
 раздела "План границ объекта"

Генеральный директор ООО "НПП "Инженер"

Л.И. Токмолаева Дата "07" *мая* 2018 г.

Место для оттиска печати лица, составившего карту (план) объекта землеустройства

ТЕКСТОВОЕ И ГРАФИЧЕСКОЕ ОПИСАНИЕ
границ территориальной зоны транспортной инфраструктуры (Т-1)
Орининского сельского поселения Моргаушского района Чувашской Республики

(наименование объекта)

План границ объекта

Лист 4

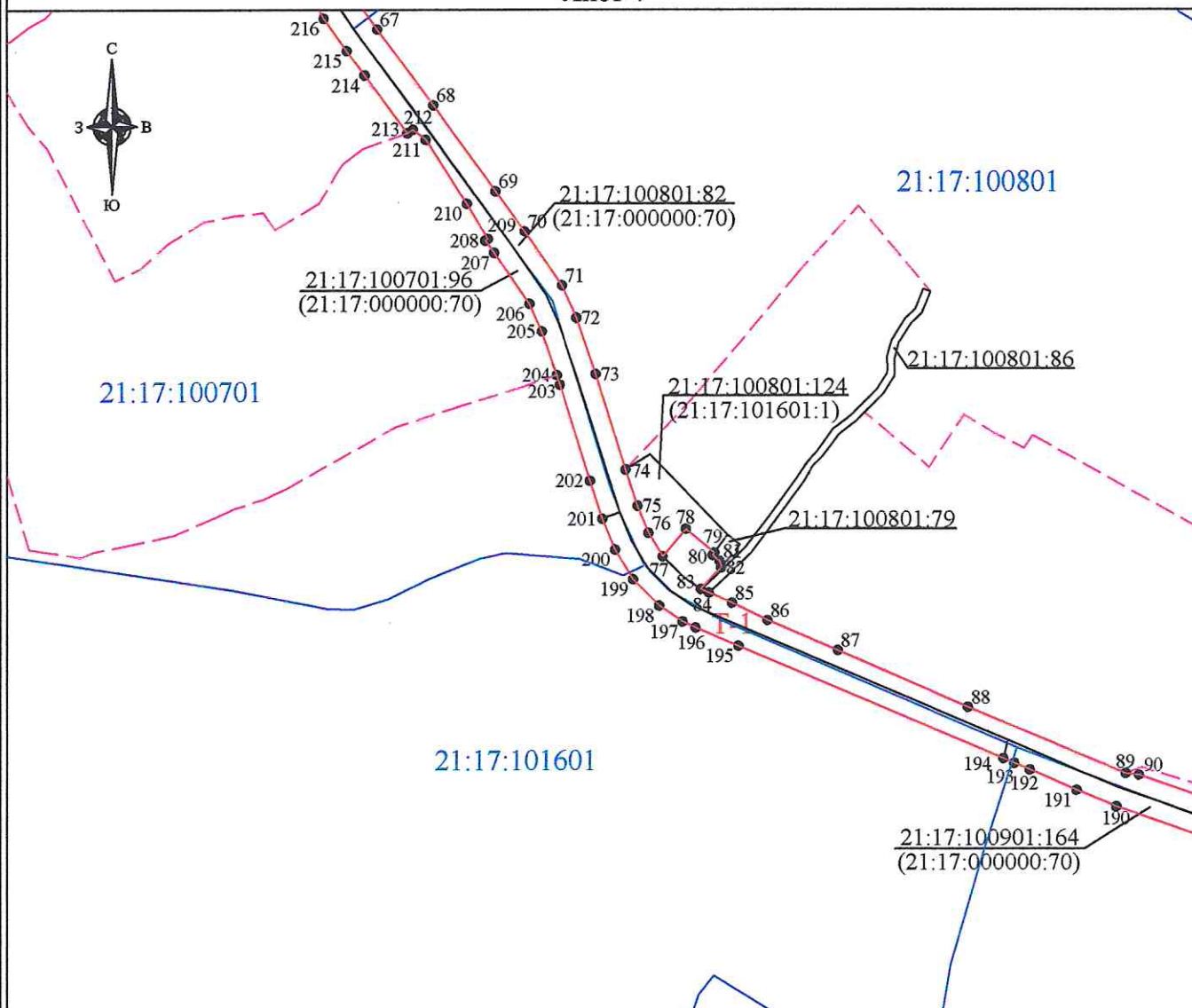

Масштаб 1:7000

Используемые условные знаки и обозначения
 приведены на листе "Обзорная схема границ объекта"
 раздела "План границ объекта"

Генеральный директор ООО "НПП "Инженер"

Л.И. Токмолаева Дата "07" мая 2018 г.

Место для оттиска печати лица, составившего карту (план) объекта землеустройства

ТЕКСТОВОЕ И ГРАФИЧЕСКОЕ ОПИСАНИЕ
границ территориальной зоны транспортной инфраструктуры (Т-1)
Орининского сельского поселения Моргаушского района Чувашской Республики

(наименование объекта)

План границ объекта

Лист 5

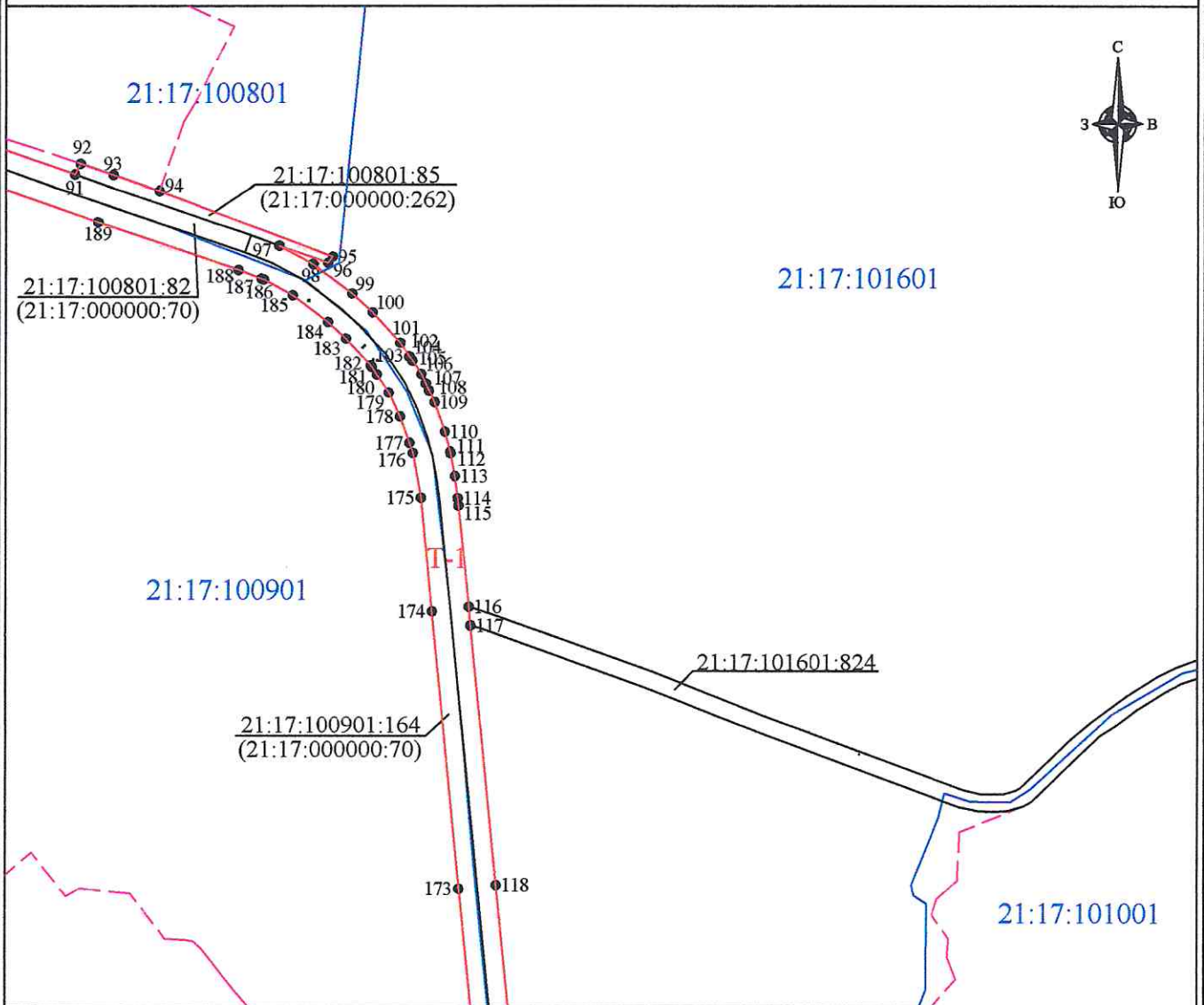

Масштаб 1:7000

Используемые условные знаки и обозначения
 приведены на листе "Обзорная схема границ объекта"
 раздела "План границ объекта"

Генеральный директор ООО "НПП "Инженер"

Л.И. Токмолаева Дата "07" мая 2018 г.

Место для оттиска печати лица, составившего карту (план) объекта землеустройства

ТЕКСТОВОЕ И ГРАФИЧЕСКОЕ ОПИСАНИЕ
границ территориальной зоны транспортной инфраструктуры (Т-1)
Орининского сельского поселения Моргаушского района Чувашской Республики

(наименование объекта)

План границ объекта

Лист 6

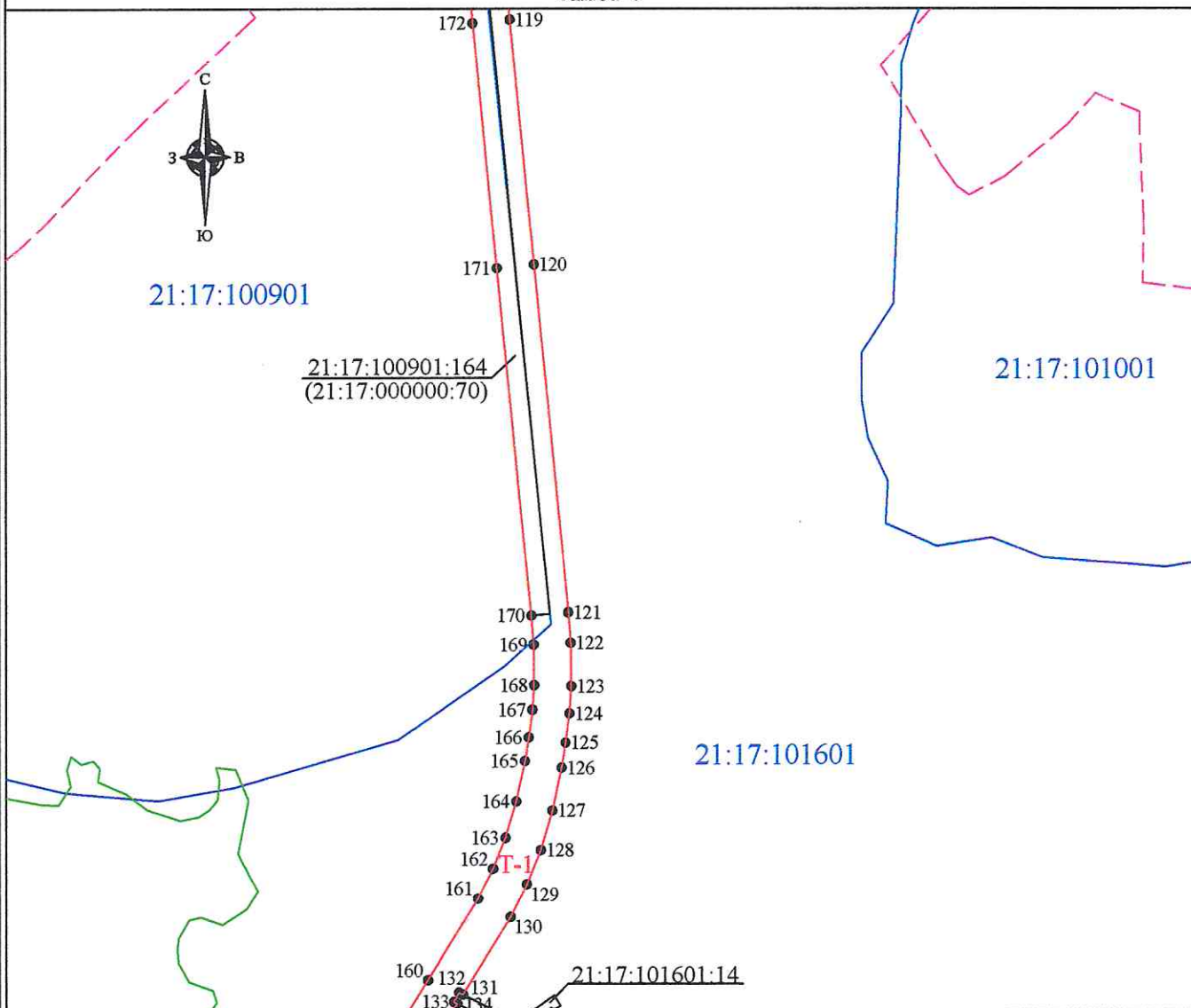

Масштаб 1:7000

Используемые условные знаки и обозначения
 приведены на листе "Обзорная схема границ объекта"
 раздела "План границ объекта"

Генеральный директор ООО "НПП "Инженер"

Л.И. Токмолаева

Дата "04" *мая* 2018 г.

Место для оттиска печати лица, составившего карту (план) объекта землеустройства

ТЕКСТОВОЕ И ГРАФИЧЕСКОЕ ОПИСАНИЕ
 границ территориальной зоны транспортной инфраструктуры (Т-1)
 Орининского сельского поселения Моргаушского района Чувашской Республики

(наименование объекта)

План границ объекта

Лист 7

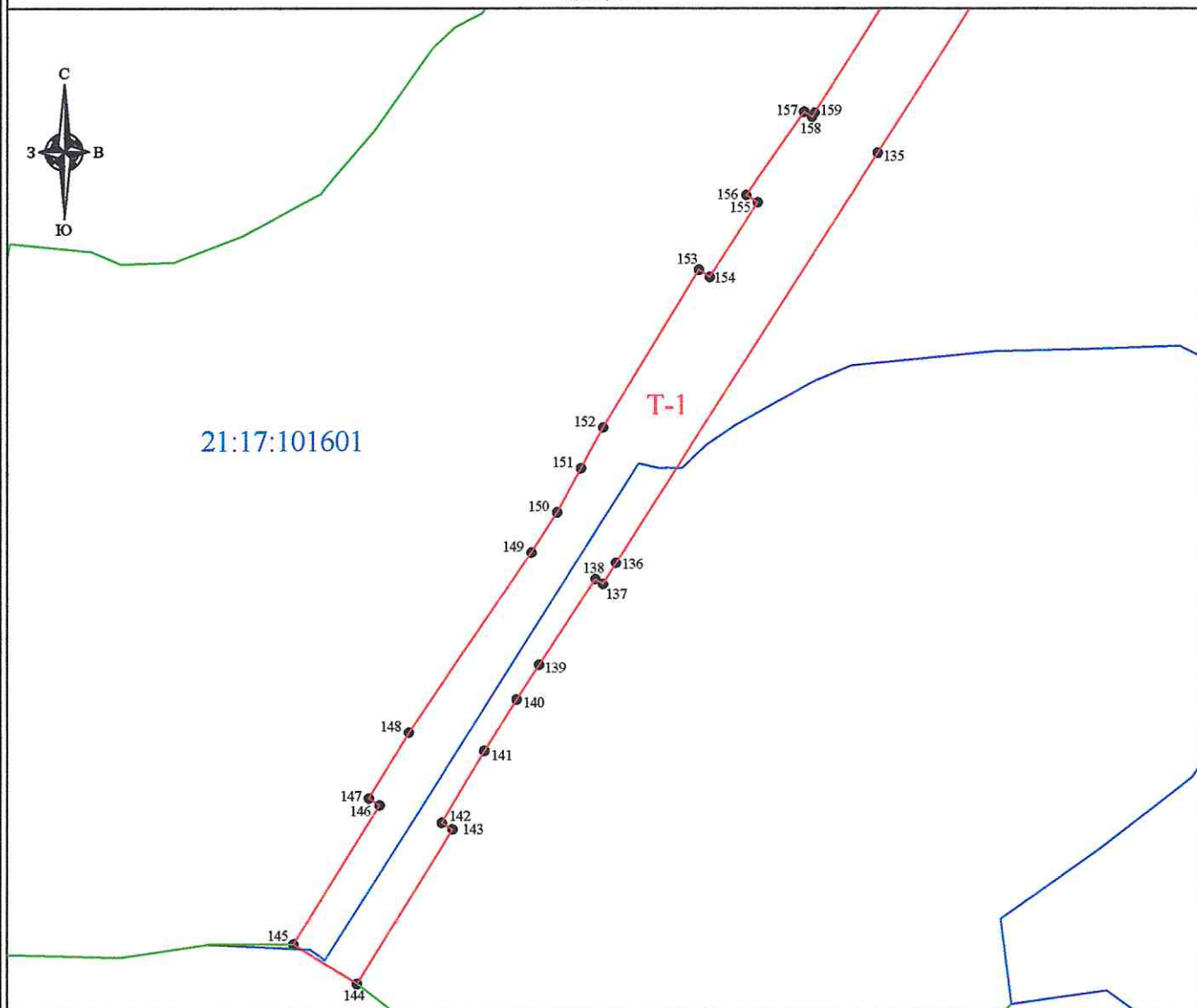

Масштаб 1:3500

Используемые условные знаки и обозначения
 приведены на листе "Обзорная схема границ объекта"
 раздела "План границ объекта"

Генеральный директор ООО "НПП "Инженер"

Л.И. Токмолаева Дата "07" мая 2018 г.

Место для оттиска печати лица, составившего карту (план) объекта землеустройства

ТЕКСТОВОЕ И ГРАФИЧЕСКОЕ ОПИСАНИЕ
 границ территориальной зоны транспортной инфраструктуры (Т-1)
 Орининского сельского поселения Моргаушского района Чувашской Республики

(наименование объекта)

План границ объекта

Лист 8

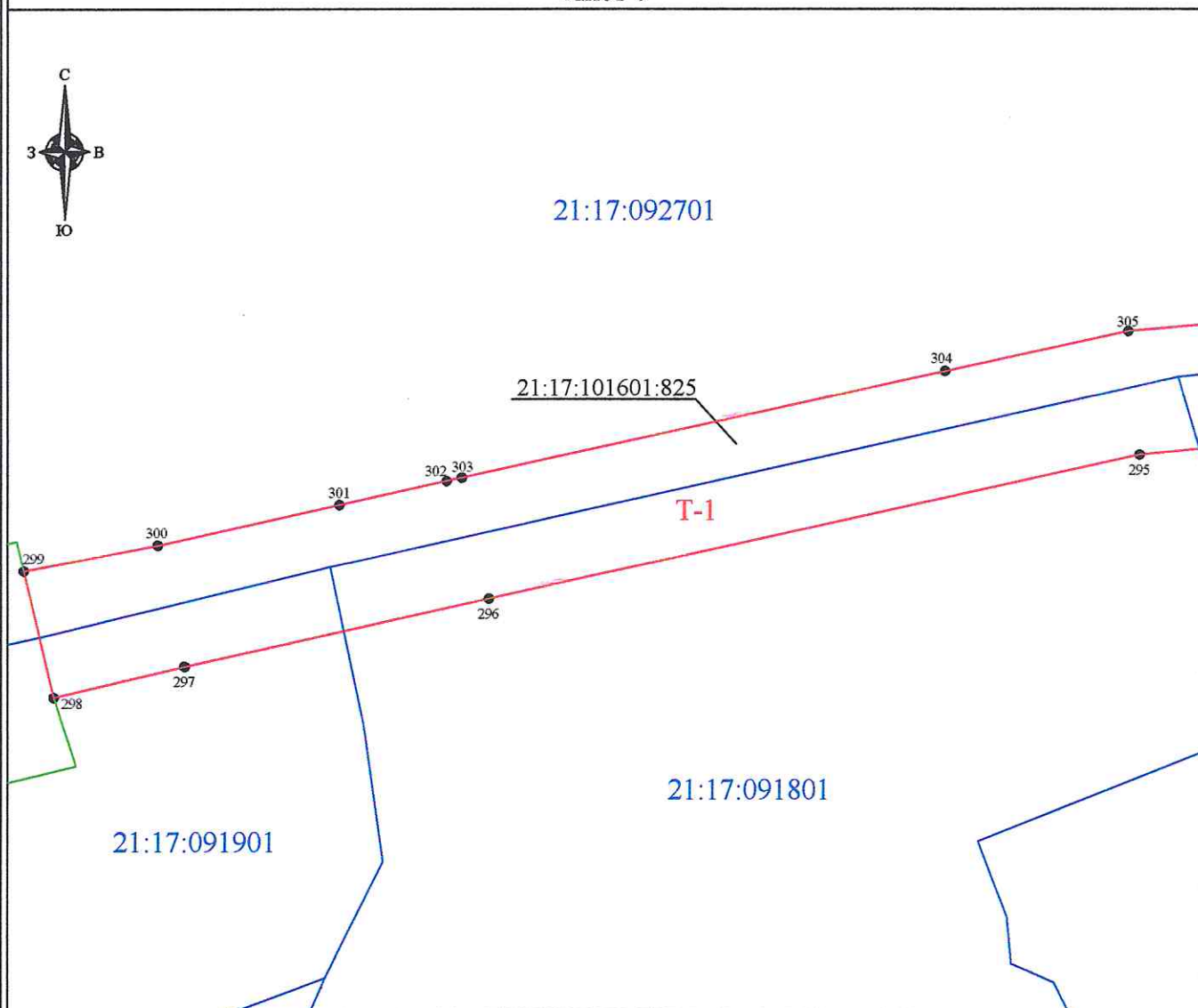

Масштаб 1:3500

Используемые условные знаки и обозначения
 приведены на листе "Обзорная схема границ объекта"
 раздела "План границ объекта"

Генеральный директор ООО "НПП "Инженер"

Л.И. Токмолаева Дата "07" сентября 2018 г.

Место для отпечата печати лица, составившего карту (план) объекта землеустройства

ТЕКСТОВОЕ И ГРАФИЧЕСКОЕ ОПИСАНИЕ
 границ территориальной зоны транспортной инфраструктуры (Т-1)
 Орининского сельского поселения Моргаушского района Чувашской Республики

(наименование объекта)

План границ объекта

Лист 9

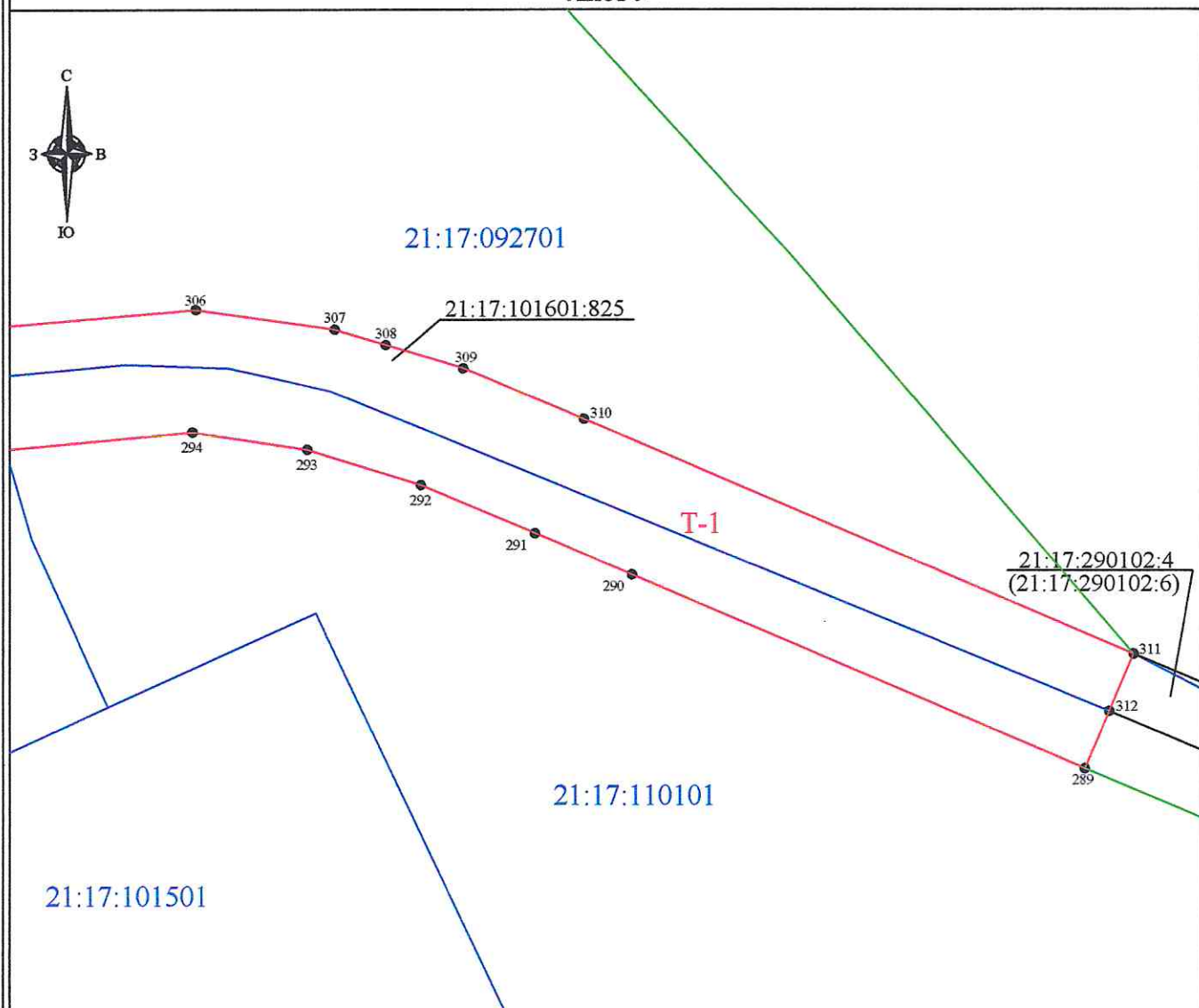

Масштаб 1:3500

Используемые условные знаки и обозначения
 приведены на листе "Обзорная схема границ объекта"
 раздела "План границ объекта"

Генеральный директор ООО "НПП "Инженер"

Л.И. Токмолаева Дата "07" мая 2018 г.

Место для оттиска печати лица, составившего карту (план) объекта землеустройства

ТЕКСТОВОЕ И ГРАФИЧЕСКОЕ ОПИСАНИЕ
 границ территориальной зоны транспортной инфраструктуры (Т-1)
 Орининского сельского поселения Моргаушского района Чувашской Республики

(наименование объекта)

План границ объекта

Лист 10

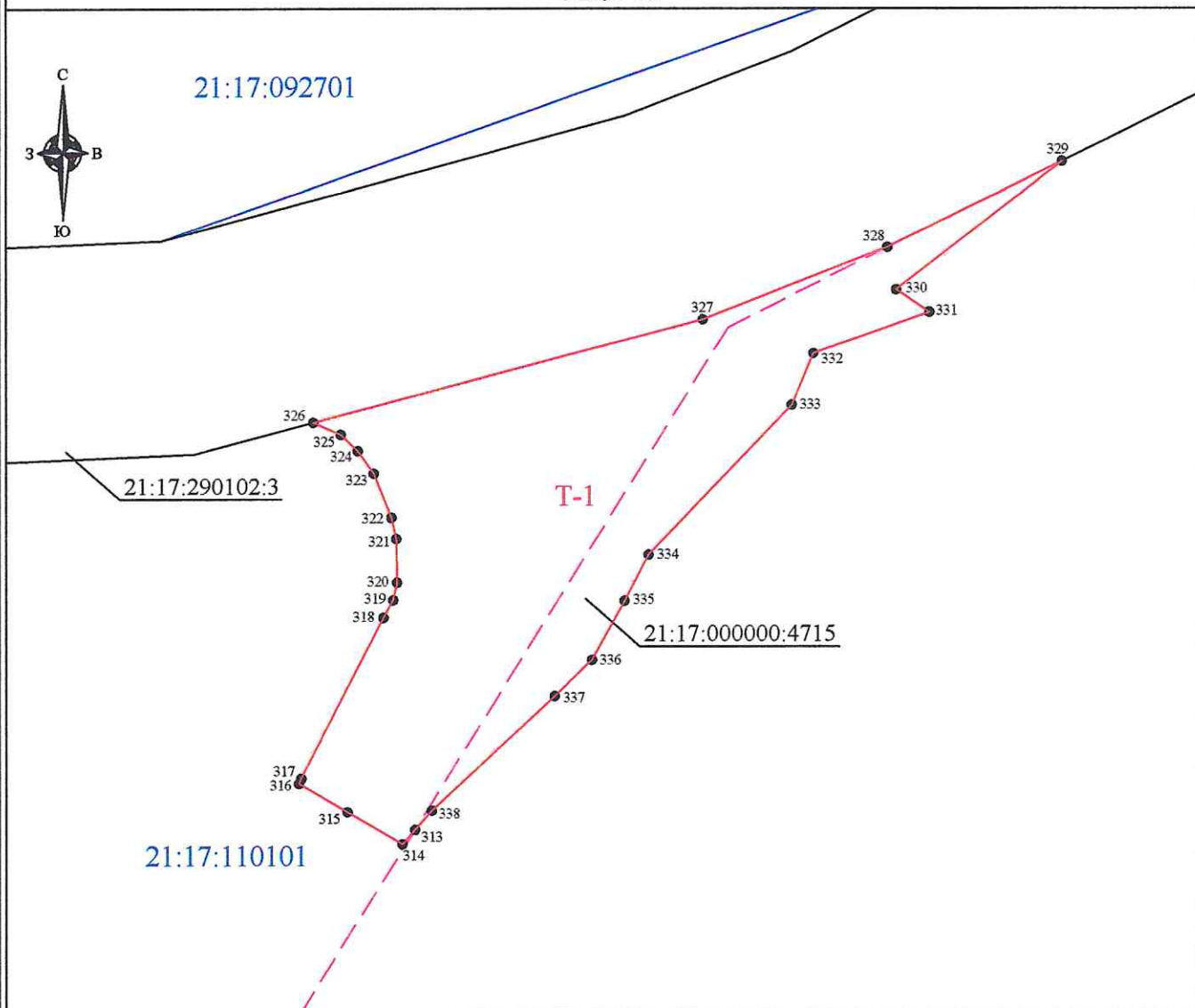

Масштаб 1:1000

Используемые условные знаки и обозначения
 приведены на листе "Обзорная схема границ объекта"
 раздела "План границ объекта"

Генеральный директор ООО "НПП "Инженер"

Л.И. Токмолаева Дата "07" мая 2018 г.

Место для оттиска печатного лица, составившего карту (план) объекта землеустройства

ЧӐВАШ РЕСПУБЛИКИ
МУРКАШ РАЙОНЕ
ОРИНИН ЯЛ ПОСЕЛЕНИЙЕН
ДЕПУТАТСЕН ПУХӐВӐ



ЧУВАШСКАЯ РЕСПУБЛИКА
МОРГАУШСКИЙ РАЙОН
СОБРАНИЕ ДЕПУТАТОВ
ОРИНИНСКОГО СЕЛЬСКОГО
ПОСЕЛЕНИЯ

ЙЫШӐНУ

РЕШЕНИЕ

28.12. 2012 № С-25/1
Падакасси ялӐ

28.12. 2012 № С-25/1
д.Падакасы

Об утверждении Правил
землепользования и застройки
Орининского сельского поселения
Моргаушского района Чувашской
Республики.

В соответствии с Федеральным законом от 06.10.2003 г. № 131-ФЗ «Об общих принципах организации местного самоуправления в Российской Федерации», Градостроительным кодексом Российской Федерации, Земельным Кодексом Российской Федерации, Законом Чувашской Республики «О регулировании градостроительной деятельности в Чувашской Республике», руководствуясь Генеральным планом Орининского сельского поселения, утвержденным решением Собранием депутатов Орининского сельского поселения от 29.11.2008г. №С-22/1, Уставом Орининского сельского поселения и в целях устойчивого развития территории Орининского сельского поселения

Собрание депутатов Орининского сельского поселения решило:

1. Утвердить Правила землепользования и застройки Орининского сельского поселения Моргаушского района Чувашской Республики (прилагается).
2. Настоящее решение подлежит официальному опубликованию.

Глава Орининского
сельского поселения



А.С.Волков

ЧАВАШ РЕСПУБЛИКИ
МУРКАШ РАЙОНĔ

ОРИНИН ЯЛ ПОСЕЛЕНИЙĔН
ДЕПУТАТСЕН ПУХАВĔ



ЧУВАШСКАЯ РЕСПУБЛИКА
МОРГАУШСКИЙ РАЙОН

СОБРАНИЕ ДЕПУТАТОВ
ОРИНИНСКОГО СЕЛЬСКОГО
ПОСЕЛЕНИЯ

ЙЫШĂНУ

28.12.2016 № С-21/1
Патаккасси ялĕ

РЕШЕНИЕ

28.12.2016 № С-21/1
д.Падаккасы

О внесении изменений и дополнений в решение Собрании депутатов Орининского сельского поселения Моргаушского района Чувашской Республики от 28.12.2012 г. №С-25/1 «Об утверждении Правил землепользования и застройки Орининского сельского поселения Моргаушского района Чувашской Республики»

В соответствии с Федеральным законом от 6 октября 2003 года № 131-ФЗ «Об общих принципах организации местного самоуправления в Российской Федерации», Градостроительным кодексом Российской Федерации, Правилами землепользования и застройки Орининского сельского поселения, протоколом публичных слушаний по проекту решения Собрании депутатов Орининского сельского поселения Моргаушского района Чувашской Республики «О внесении изменений и дополнений в решение Собрании депутатов Орининского сельского поселения Моргаушского района Чувашской Республики от 28.12.2012 г. №С-25/1 «Об утверждении Правил землепользования и застройки Орининского сельского поселения Моргаушского района Чувашской Республики» от 20 декабря 2016 года, заключением о публичных слушаниях от 20 декабря 2016 года, Собрание депутатов Орининского сельского поселения Моргаушского района Чувашской Республики решило:

1. Правила землепользования и застройки Орининского сельского поселения Моргаушского района Чувашской Республики, утвержденные решением Собрании депутатов Орининского сельского поселения Моргаушского района Чувашской Республики от 28.12.2012 г. №С-25/1, изложить в редакции согласно приложению к настоящему решению.

2. Настоящее решение вступает в силу после официального опубликования.

Глава Орининского сельского поселения
Моргаушского района Чувашской Республики



С.В.Бардасов

ПРАВИЛА ЗЕМЛЕПОЛЬЗОВАНИЯ И ЗАСТРОЙКИ
Орининского сельского поселения
Моргаушского района Чувашской Республики

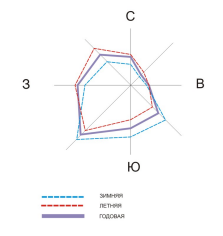

- Пункты**
- Ограничение внешнего зонирования
 - внешние границы
 - внутренние границы
 - Границы территории поселения

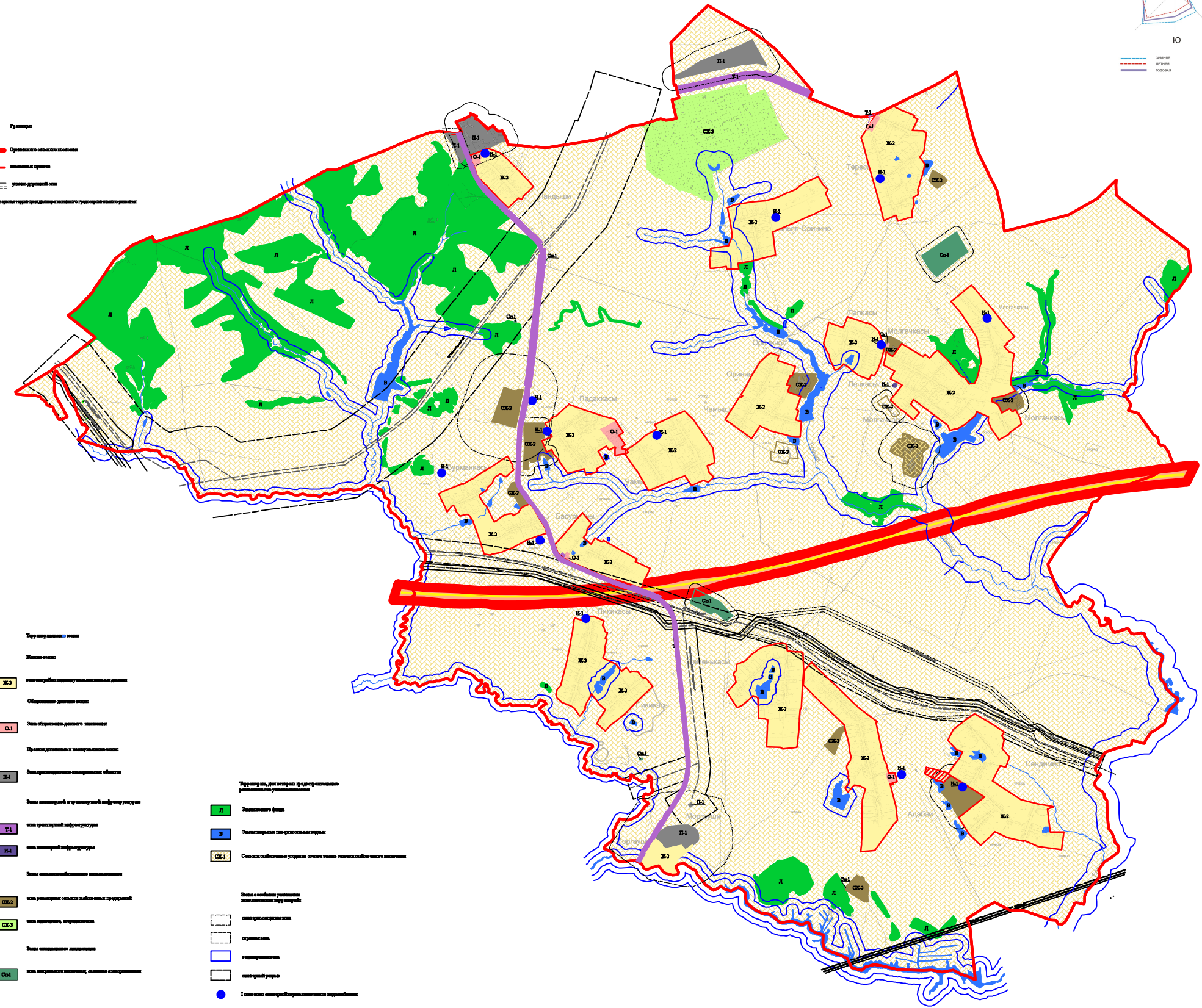

- Территориальные зоны**
- Ж.2** зона размещения объектов жилищного назначения
 - О.1** зона размещения объектов общественного назначения
 - П.1** зона размещения объектов промышленного назначения
 - Т.1** зона размещения объектов торгово-сервисного назначения
 - И.1** зона размещения объектов индустриального назначения
 - О.2** зона размещения объектов оздоровительного назначения
 - О.3** зона размещения объектов оздоровительного назначения
 - О.4** зона размещения объектов оздоровительного назначения

- Территории, подлежащие функциональному зонированию**
- Зона отдыха
 - Зона размещения объектов оздоровительного назначения
 - Зона размещения объектов оздоровительного назначения
- Зоны с особыми условиями использования территорий**
- территория охраны
 - территория охраны
 - территория охраны
 - территория охраны
 - Границы зон охраны объектов культурного наследия
- Территория размещения объектов культурного наследия ЮНЕСКО "Мещера-Самарский уезд"

№ документа	Дата утверждения	Срок действия	Исполнитель
№ документа	Дата утверждения	Срок действия	Исполнитель
№ документа	Дата утверждения	Срок действия	Исполнитель
№ документа	Дата утверждения	Срок действия	Исполнитель

Статья 36. Перечень территориальных зон, выделенных на карте градостроительного зонирования муниципального образования

Таблица №1. Перечень территориальных зон

№ п/п	Обозначение зоны	Наименование территориальной зоны
		Жилые зоны
1	Ж-2	Зона застройки индивидуальными жилыми домами
		Общественно-деловые зоны
2	О-1	Зона общественно-делового назначения
		Производственные зоны
3	П-1	Зона производственно-коммунальных объектов
		Зоны сельскохозяйственного использования
4	СХ-2	Зона размещения сельскохозяйственных предприятий
5	СХ-3	Зона садоводства, огородничества
		Зоны специального назначения
6	Сп-1	Зона специального назначения, связанная с захоронениями
		Зоны транспортной и инженерной инфраструктуры
7	Т-1	Зона транспортной инфраструктуры
8	И-1	Зона инженерной инфраструктуры
Земли, на которые градостроительный регламент не устанавливается		
	СХ-1	Сельскохозяйственные угодья из состава земель сельскохозяйственного назначения
	В	Земли, покрытые поверхностными водами
	Л	Земли лесного фонда

Статья 46. Градостроительный регламент зоны транспортной и инженерной инфраструктуры

Зона транспортной инфраструктуры (Т-1)

Таблица № 10. Виды разрешенного использования земельных участков и объектов капитального строительства, предельные размеры земельных участков и параметры разрешенного строительства, реконструкции объектов капитального строительства:

№ п/п	Код (числовое обозначение) в соответствии с Классификатором	Вид разрешенного использования земельного участка (в соответствии с Классификатором видов разрешенного использования земельных участков, утвержденным уполномоченным федеральным органом исполнительной власти)	Параметры разрешенного строительства, реконструкции объектов капитального строительства			
			Предельная этажность зданий, строений, сооружений, этаж	Предельные размеры земельных участков (мин.-макс.), га	Максимальный процент застройки, %	Минимальные отступы до границ смежного земельного участка
1	2	3	4	5	6	7
Основные виды и параметры разрешенного использования земельных участков и объектов капитального строительства						
1	3.1	Коммунальное обслуживание	1	мин. 0,003	80	1
2	4.9	Обслуживание автотранспорта	1	мин. 0,003	80	1
3	4.9.1	Объекты придорожного сервиса	2	мин. 0,06	80	1
4	6.8	Связь	h: 10-70м	мин. 0,02	80	1
5	6.9	Склады	1	мин. 0,2	75	1
6	7.1	Железнодорожный транспорт	1	мин. 0,1	80	1
7	7.2	Автомобильный транспорт	1	мин. 0,1	80	1
8	7.5	Трубопроводный транспорт	1	мин. 0,02	80	1
9	12.0	Земельные участки (территории) общего пользования	Действие градостроительного регламента не распространяется			
Условно разрешенные виды и параметры использования земельных участков и объектов капитального строительства						
10	4.1	Деловое управление	2	мин. 0,01	60	
11	4.6	Общественное питание	2	мин. 0,05	60	1

Примечания:

1. Виды разрешенного использования земельного участка установлены в соответствии с Классификатором видов разрешенного использования земельных участков, утвержденным уполномоченным федеральным органом исполнительной власти.

2. Использование земельных участков осуществлять в соответствии с Постановлением Правительства РФ от 12.10.2006 № 611 «О порядке установления и

использования полос отвода и охранных зон железных дорог», Приказом Министерства транспорта РФ от 06.08.2008 № 126 «Об утверждении Норм отвода земельных участков, необходимых для формирования полосы отвода железных дорог, а также норм расчета охранных зон железных дорог».

3. Размещение линий связи, линий электропередачи, радиотехнических и других объектов, которые могут угрожать безопасности полетов воздушных судов или создавать помехи в работе радиотехнического оборудования, устанавливаемого на аэродроме, должно быть согласовано с собственником аэродрома и осуществляться в соответствии с воздушным законодательством РФ.

4. Использование земельного участка, расположенного в пределах береговой полосы водного объекта общего пользования, допускается при условии обеспечения свободного доступа граждан к водному объекту общего пользования и его береговой полосе.