



НАУЧНО-
ПРОИЗВОДСТВЕННОЕ
ПРЕДПРИЯТИЕ

ИНЖЕНЕР

<http://инженер21.рф/> e-mail: inzhenер21@ya.ru
Россия, Чувашская Республика
428000 г. Чебоксары, Президентский бульвар, д. 31
Тел. факс:(8352) 66-20-20

Лицензия № 21-00008Ф от 05.07.2012 г.

ТЕКСТОВОЕ И ГРАФИЧЕСКОЕ ОПИСАНИЕ

**границ территориальной зоны
общественно-делового назначения (О-1)
Орининского сельского поселения
Моргаушского района Чувашской Республики**

Генеральный директор



Л. И. Токмолаева

г. Чебоксары,
2018 г.

ОГЛАВЛЕНИЕ

№ п/п	Наименование документов	Стр.
1.	Пояснительная записка	<u>3</u>
2.	Текстовое и графическое описание границ территориальной зоны общественно-делового назначения (О-1) Орининского сельского поселения Моргаушского района Чувашской Республики	<u>5</u>

ПОЯСНИТЕЛЬНАЯ ЗАПИСКА

Работы по описанию местоположения границ территориальной зоны общественно-делового назначения (О-1) Орининского сельского поселения Моргаушского района Чувашской Республики выполнены ООО «НПП «Инженер» согласно:

– Договора на выполнение работ по описанию местоположения границ территориальных зон, установленных в правилах землепользования и застройки Орининского сельского поселения Моргаушского района Чувашской Республики № 252 от 31.10.2016 г.

– Градостроительного кодекса РФ от 22.12.2004 г. № 190-ФЗ;
– Земельного кодекса РФ от 25.10.2001 г. № 136-ФЗ;
– Федерального закона «О кадастровой деятельности» № 221-ФЗ от 24.07.2007г.;
– Федерального закона «О государственной регистрации недвижимости» № 218-ФЗ от 13.07.2015 г.;

– Приказа Минэкономразвития РФ от 01.03.2016 N 90 "Об утверждении требований к точности и методам определения координат характерных точек границ земельного участка, требований к точности и методам определения координат характерных точек контура здания, сооружения или объекта незавершенного строительства на земельном участке, а также требований к определению площади здания, сооружения и помещения";

– Правил землепользования и застройки Орининского сельского поселения Моргаушского района Чувашской Республики, утвержденных решением Собрания депутатов Орининского сельского поселения Моргаушского района Чувашской Республики от 28.12.2012 г. № С-25/1.

– Решение собрания депутатов Орининского сельского поселения Моргаушского района Чувашской Республики от 28.12.2016 г. № С-21/1 «О внесении изменений и дополнений в Правила землепользования и застройки Орининского сельского поселения Моргаушского района Чувашской Республики».

Текстовое и графическое описание объекта составлена на основании сведений ЕГРН и карты градостроительного зонирования. Используемые Правила землепользования и застройки Орининского сельского поселения Моргаушского района Чувашской Республики, утвержденные решением Собрания депутатов Орининского сельского поселения Моргаушского района Чувашской Республики от 28.12.2012 г. № С-25/1, опубликованы на официальном сайте Администрации Орининского сельского поселения по адресу: sar.ru в разделе «Градостроительная деятельность».

Для определения границы территориальной зоны для точек 3-10, 14-31, 52-62, 64-66, 68-81, 83-90, 95-100, 103-113 использовались сведения ЕГРН, указанные в кадастровом плане территории от 16.06.2017 г. №№ 21/301/17-234454, 21/301/17-234473, от 17.01.2017 г. №№ 21/301/17-8755, 21/301/17-8614, 21/301/17-8715, 21/301/17-8395, 21/301/17-8558.

Местоположение точек 15-16, 60-63, 65-66, 70-71, 78-95 определено картометрическим методом с точностью картографической основы – «Цифровые топографические карты открытого опубликования в масштабе 1:2000, выполненные в 2008 г.», т.е.1,0 м.

Граница устанавливаемой территориальной зоны пересекает границу земельного участка с К№ 21:17:100101:197 (разрешенное использование: «Для содержания автомобильной дороги»), земельного участка с К№ 21:17:110101:119 (разрешенное использование: «Для объектов производственной, инженерной и транспортной инфраструктуры»), земельного участка с К№ 21:17:100501:145 (разрешенное использование: «Для объектов производственной, инженерной и транспортной инфраструктуры»), земельного участка с К№ 21:17:100801:86 (разрешенное использование: «Для объектов производственной, инженерной и транспортной инфраструктуры»), имеющие характеристики линейного объекта. Согласно пп.21 п.1 ст.26 218-ФЗ данное пересечение не является препятствием для установления границ территориальной зоны. Действие градостроительных регламентов не распространяется на линейные объекты, т.е. данные объекты могут находиться в нескольких территориальных зонах (п.4 ст.36 ГК РФ).

При проведении работ выявлено следующее:

- граница населенного пункта Падаккасы пересекает земельный участок с К№ 21:17:100501:70 (Для содержания и обслуживания зданий и сооружений МОУ «Орининская СОШ»), категория земель – 2 (Земли населенных пунктов).

Таким образом, устанавливаемая граница территориальной зоны от т.79 до т.80 проведена по границе земельного участка с К№ 21:17:100501:70 без учета границы населенного пункта, так как граница населенного пункта Падаккасы требует уточнения.

Кадастровые номера земельных участков, координаты которых были использованы при определении границ территориальной зоны, приведены в Плане границ объекта Текстового и графического описания.

Площадь территориальной зоны общественно-делового назначения (О-1) Орининского сельского поселения Моргаушского района Чувашской Республики составила 53421 м².

Пояснительную записку составил:



К.А. Кузина

ТЕКСТОВОЕ И ГРАФИЧЕСКОЕ ОПИСАНИЕ

**границ территориальной зоны общественно-делового назначения (О-1)
Орининского сельского поселения Моргаушского района Чувашской
Республики**

(наименование объекта)

Титульный лист

1. Сведения о заказчике работ:

О физическом лице:

Фамилия, имя, отчество (отчество указывается при наличии)

О юридическом лице, органе государственной власти, органе местного самоуправления:

Полное наименование Администрация Орининского сельского поселения Моргаушского района Чувашской Республики

Страна регистрации (инкорпорации) (указывается в отношении иностранного юридического лица)

Фамилия и инициалы уполномоченного представителя, его должность, реквизиты доверенности (если представитель действует по доверенности)

Бардасов С. В., Глава Орининского сельского поселения Моргаушского района Чувашской Республики

Подпись

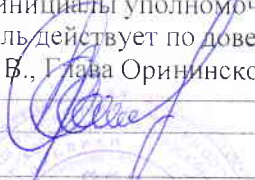

"07"

2018 г.

Место для оттиска печати заказчика



2. Сведения об исполнителе работ:

Об индивидуальном предпринимателе:

Фамилия, имя, отчество (отчество указывается при наличии)

Идентификационный номер налогоплательщика _____

Контактный телефон и почтовый адрес

Номер квалификационного аттестата кадастрового инженера (если исполнителем является кадастровый инженер)

О юридическом лице:

Полное наименование Общество с ограниченной ответственностью "Научно-производственное предприятие "Инженер"

Основной государственный регистрационный номер 1022100968383

Контактный телефон и почтовый адрес тел. 8(8352)66-20-20, город Чебоксары, Президентский бульвар, д.31

Фамилия и инициалы уполномоченного представителя юридического лица, его должность, реквизиты доверенности (если представитель действует по доверенности)

Токмолаева Л. И., Генеральный директор

Сведения о кадастровом инженере _____

Подпись _____

Дата " 07 " 2018 г.

Место для оттиска печати лица, составившего карту(план) объекта

3. Сведения о согласовании:

Полное наименование органа (организации), с которым осуществляется согласование, фамилия и инициалы уполномоченного лица, его должность Администрация Орининского сельского поселения Моргаушского района Чувашской Республики, Бардасов С.В., Глава Орининского сельского поселения Моргаушского района Чувашской Республики

Реквизиты письма (дата и номер, если согласование оформлено в виде письма)

Подпись _____

Дата " 07 " 2018 г.

Место для оттиска печати органа(организации), с которым осуществляется согласование

**4. Информация о передаче карты (плана) объекта в государственный фонд
данных, полученных в результате проведения :**

Регистрационный № -

Дата передачи -

ТЕКСТОВОЕ И ГРАФИЧЕСКОЕ ОПИСАНИЕ**границ территориальной зоны общественно-делового назначения (О-1)
Орининского сельского поселения Моргаушского района Чувашской
Республики**

(наименование объекта)

№ п/п	Содержание	Номера листов
1	2	3
1	Основания для проведения работ и исходные данные	5
2	Сведения об объекте	6
3	Сведения о местоположении границ объекта	8
4	Сведения о местоположении измененных (уточненных) границ объекта	17
5	План границ объекта	18
6	Решение собрания депутатов Орининского сельского поселения Моргаушского района Чувашской Республики "Об утверждении Правил землепользования и застройки Орининского сельского поселения Моргаушского района Чувашской Республики"	25

ТЕКСТОВОЕ И ГРАФИЧЕСКОЕ ОПИСАНИЕ**границ территориальной зоны общественно-делового назначения (О-1)
Орининского сельского поселения Моргаушского района Чувашской
Республики**

(наименование объекта)

Основания для проведения работ и исходные данные**Перечень документов**

№ п/п	Наименование и реквизиты документа	Сведения об органе (организации), подготовившем или принявшем документ
1	2	3
1	"Кадастровый план территории" № 21/301/18-70061 от "21" февраля 2018 г.	ФГБУ "ФКП Росреестра" по Чувашской Республике
2	"Кадастровый план территории" № 21/301/17-234454 от "16" июня 2017 г.	ФГБУ "ФКП Росреестра" по Чувашской Республике
3	"Кадастровый план территории" № 21/301/17-234473 от "16" июня 2017 г.	ФГБУ "ФКП Росреестра" по Чувашской Республике
4	"Кадастровый план территории" № 21/301/17-8755 от "17" января 2017 г.	ФГБУ "ФКП Росреестра" по Чувашской Республике
5	"Кадастровый план территории" № 21/301/17-8614 от "17" января 2017 г.	ФГБУ "ФКП Росреестра" по Чувашской Республике
6	"Кадастровый план территории" № 21/301/17-8715 от "17" января 2017 г.	ФГБУ "ФКП Росреестра" по Чувашской Республике
7	"Кадастровый план территории" № 21/301/17-8395 от "17" января 2017 г.	ФГБУ "ФКП Росреестра" по Чувашской Республике
8	"Кадастровый план территории" № 21/301/17-8558 от "17" января 2017 г.	ФГБУ "ФКП Росреестра" по Чувашской Республике
9	"Цифровые топографические карты, открытого опубликования, масштаба 1:10000 и 1:2000, выполненные 2008 г."	АГП «МеридианПлюс»
10	"Решение собрания депутатов Орининского сельского поселения Моргаушского района Чувашской Республики "Об утверждении Правил землепользования и застройки Орининского сельского поселения Моргаушского района Чувашской Республики"" № С-25/1 от "28" декабря 2012 г.	Собрание депутатов Орининского сельского поселения Моргаушского района Чувашской Республики
11	"Решение собрания депутатов Орининского сельского поселения Моргаушского района Чувашской Республики "О внесении изменений и дополнений в решение Собрания депутатов Орининского сельского поселения Моргаушского района Чувашской Республики от 28.12.2012 г. № С-25/1 "Об утверждении Правил землепользования и застройки Орининского сельского поселения Моргаушского района Чувашской Республики"" № С-21/1 от "28" декабря 2016 г.	Собрание депутатов Орининского сельского поселения Моргаушского района Чувашской Республики
12	"Договор на выполнение работ" № 252 от "31" октября 2016 г.	Администрация Орининского сельского поселения Моргаушского района Чувашской Республики

ТЕКСТОВОЕ И ГРАФИЧЕСКОЕ ОПИСАНИЕ**границ территориальной зоны общественно-делового назначения (О-1)
Орининского сельского поселения Моргаушского района Чувашской
Республики**

(наименование объекта)

Сведения об объекте

№ п/п	Характеристики объекта	Описание характеристик
1	2	3
1.	Местоположение объекта	429530, Чувашская Республика (Чувашия), район Моргаушский, сельское поселение Орининское, Зона общественно-делового назначения (О-1)
2.	Площадь объекта +/- величина погрешности определения площади (Р +/- Дельта Р)	53421 +/- 243 м ²
3.	Иные характеристики объекта	<p>Вид разрешенного использования: Основной Разрешенное использование - из документа: 3.1 Коммунальное обслуживание;</p> <p>Вид разрешенного использования: Основной Разрешенное использование - из документа: 3.2 Социальное обслуживание;</p> <p>Вид разрешенного использования: Основной Разрешенное использование - из документа: 3.3 Бытовое обслуживание;</p> <p>Вид разрешенного использования: Основной Разрешенное использование - из документа: 3.4.1 Амбулаторно-поликлиническое обслуживание;</p> <p>Вид разрешенного использования: Основной Разрешенное использование - из документа: 3.4.2 Стационарное медицинское обслуживание;</p> <p>Вид разрешенного использования: Основной Разрешенное использование - из документа: 3.5.1 Дошкольное, начальное и среднее общее образование;</p> <p>Вид разрешенного использования: Основной Разрешенное использование - из документа: 3.5.2 Среднее и высшее профессиональное образование;</p> <p>Вид разрешенного использования: Основной Разрешенное использование - из документа: 3.6 Культурное развитие;</p> <p>Вид разрешенного использования: Основной Разрешенное использование - из документа: 3.7 Религиозное использование;</p> <p>Вид разрешенного использования: Основной Разрешенное использование - из документа: 3.8 Общественное управление;</p> <p>Вид разрешенного использования: Основной Разрешенное использование - из документа: 3.9 Обеспечение научной деятельности;</p> <p>Вид разрешенного использования: Основной Разрешенное использование - из документа:</p>

ТЕКСТОВОЕ И ГРАФИЧЕСКОЕ ОПИСАНИЕ

границ территориальной зоны общественно-делового назначения (О-1) Орининского сельского поселения Моргаушского района Чувашской Республики

(наименование объекта)

Сведения об объекте

3.10.1 Амбулаторное ветеринарное обслуживание;
Вид разрешенного использования: Основной
Разрешенное использование - из документа:

4.1 Деловое управление;
Вид разрешенного использования: Основной
Разрешенное использование - из документа:

4.2 Объекты торговли (торговые центры, торгово-развлекательные центры (комплексы));
Вид разрешенного использования: Основной
Разрешенное использование - из документа:

4.3 Рынки;
Вид разрешенного использования: Основной
Разрешенное использование - из документа:

4.4 Магазины;
Вид разрешенного использования: Основной
Разрешенное использование - из документа:

4.5 Банковская и страховая деятельность;
Вид разрешенного использования: Основной
Разрешенное использование - из документа:

4.6 Общественное питание;
Вид разрешенного использования: Основной
Разрешенное использование - из документа:

4.7 Гостиничное обслуживание;
Вид разрешенного использования: Основной
Разрешенное использование - из документа:

4.8 Развлечения;
Вид разрешенного использования: Основной
Разрешенное использование - из документа:

5.1 Спорт;
Вид разрешенного использования: Основной
Разрешенное использование - из документа:

6.8 Связь;
Вид разрешенного использования: Основной
Разрешенное использование - из документа:

8.3 Обеспечение внутреннего правопорядка;
Вид разрешенного использования: Основной
Разрешенное использование - из документа:

9.3 Историко-культурная деятельность;
Вид разрешенного использования: Основной
Разрешенное использование - из документа:

12.0 Земельные участки (территории) общего пользования;
Вид разрешенного использования: Условно-разрешенный
Разрешенное использование – из документа:

4.9.1 Объекты придорожного сервиса

ТЕКСТОВОЕ И ГРАФИЧЕСКОЕ ОПИСАНИЕ**границ территориальной зоны общественно-делового назначения (О-1)
Орининского сельского поселения Моргаушского района Чувашской
Республики**

(наименование объекта)

Сведения о местоположении границ объекта

1. Система координат МСК-21

2. Сведения о характерных точках границ объекта

Обозначение характерных точек границ	Координаты, м		Метод определения координат и средняя квадратическая погрешность положения характерной точки (Mt), м	Описание закрепления точки
	X	Y		
1	2	3	4	5
1	397872.79	1201436.32	Картометрический метод, 1.00	-
2	397897.41	1201500.00	Картометрический метод, 1.00	-
3	397885.46	1201508.84	Аналитический метод, 0.20	-
4	397887.23	1201517.81	Аналитический метод, 0.20	-
5	397877.18	1201538.16	Аналитический метод, 0.20	-
6	397872.87	1201545.20	Аналитический метод, 0.20	-
7	397862.75	1201542.90	Аналитический метод, 0.30	-
8	397838.45	1201529.74	Аналитический метод, 0.30	-
9	397838.55	1201526.70	Аналитический метод, 0.30	-
10	397831.19	1201521.81	Аналитический метод, 0.30	-
11	397823.22	1201518.82	Картометрический метод, 1.00	-
12	397816.34	1201535.76	Картометрический метод, 1.00	-
13	397763.74	1201479.05	Картометрический метод, 1.00	-
14	397766.55	1201477.85	Аналитический метод, 0.30	-
15	397780.56	1201472.48	Аналитический метод, 2.50	-
16	397783.51	1201474.19	Аналитический метод, 2.50	-
17	397805.27	1201465.18	Аналитический метод, 2.50	-
18	397806.42	1201462.56	Аналитический метод, 2.50	-
19	397819.45	1201457.57	Аналитический метод, 2.50	-
20	397823.95	1201459.13	Аналитический метод, 2.50	-
21	397827.67	1201461.04	Аналитический метод, 2.50	-
22	397830.75	1201459.26	Аналитический метод, 2.50	-
23	397831.88	1201457.81	Аналитический метод, 2.50	-
24	397834.78	1201459.72	Аналитический метод, 2.50	-
25	397837.59	1201461.05	Аналитический метод, 0.20	-
26	397838.32	1201461.38	Аналитический метод, 0.20	-
27	397842.59	1201459.17	Аналитический метод, 0.20	-
28	397843.16	1201454.72	Аналитический метод, 0.20	-

ТЕКСТОВОЕ И ГРАФИЧЕСКОЕ ОПИСАНИЕ**границ территориальной зоны общественно-делового назначения (О-1)
Орининского сельского поселения Моргаушского района Чувашской
Республики**

(наименование объекта)

Сведения о местоположении границ объекта

2. Сведения о характерных точках границ объекта

Обозначение характерных точек границ	Координаты, м		Метод определения координат и средняя квадратическая погрешность положения характерной точки (Mt), м	Описание закрепления точки
	X	Y		
1	2	3	4	5
29	397843.28	1201452.79	Аналитический метод, 2.50	-
30	397845.09	1201451.35	Аналитический метод, 2.50	-
31	397844.95	1201447.92	Аналитический метод, 2.50	-
1	397872.79	1201436.32	Картометрический метод, 1.00	-
32	398219.54	1205016.02	Картометрический метод, 1.00	-
33	398217.80	1205020.39	Картометрический метод, 1.00	-
34	398216.31	1205024.12	Картометрический метод, 1.00	-
35	398209.35	1205041.51	Картометрический метод, 1.00	-
36	398182.94	1205026.99	Картометрический метод, 1.00	-
37	398173.41	1205020.45	Картометрический метод, 1.00	-
38	398156.03	1205010.56	Картометрический метод, 1.00	-
39	398142.62	1205002.93	Картометрический метод, 1.00	-
40	398112.48	1204988.57	Картометрический метод, 1.00	-
41	398083.20	1204971.53	Картометрический метод, 1.00	-
42	398103.75	1204964.13	Картометрический метод, 1.00	-
43	398102.17	1204958.60	Картометрический метод, 1.00	-
44	398098.95	1204934.18	Картометрический метод, 1.00	-
45	398100.12	1204925.07	Картометрический метод, 1.00	-
46	398156.10	1204959.89	Картометрический метод, 1.00	-
47	398158.94	1204962.38	Картометрический метод, 1.00	-
48	398176.00	1204980.69	Картометрический метод, 1.00	-
49	398181.40	1204986.25	Картометрический метод, 1.00	-
50	398190.23	1204991.10	Картометрический метод, 1.00	-
51	398197.16	1204994.67	Картометрический метод, 1.00	-
32	398219.54	1205016.02	Картометрический метод, 1.00	-
52	396222.68	1205114.22	Картометрический метод, 0.30	-
53	396221.50	1205117.61	Картометрический метод, 0.30	-
54	396221.40	1205117.89	Картометрический метод, 0.30	-
55	396222.52	1205118.32	Картометрический метод, 0.30	-

ТЕКСТОВОЕ И ГРАФИЧЕСКОЕ ОПИСАНИЕ**границ территориальной зоны общественно-делового назначения (О-1)
Орининского сельского поселения Моргаушского района Чувашской
Республики**

(наименование объекта)

Сведения о местоположении границ объекта

2. Сведения о характерных точках границ объекта

Обозначение характерных точек границ	Координаты, м		Метод определения координат и средняя квадратическая погрешность положения характерной точки (Mt), м	Описание закрепления точки
	X	Y		
1	2	3	4	5
56	396222.20	1205119.15	Картометрический метод, 0.30	-
57	396218.50	1205128.64	Картометрический метод, 0.30	-
58	396189.78	1205120.34	Аналитический метод, 0.30	-
59	396195.53	1205104.49	Аналитический метод, 0.30	-
52	396222.68	1205114.22	Аналитический метод, 0.30	-
60	395464.49	1202592.21	Аналитический метод, 0.30	-
61	395491.39	1202646.54	Аналитический метод, 0.30	-
62	395520.76	1202696.32	Аналитический метод, 0.30	-
63	395537.83	1202721.30	Картометрический метод, 1.00	-
64	395473.83	1202763.57	Аналитический метод, 0.30	-
65	395437.50	1202787.41	Аналитический метод, 0.30	-
66	395408.93	1202749.92	Аналитический метод, 0.30	-
67	395331.44	1202805.40	Картометрический метод, 1.00	-
68	395324.04	1202795.05	Аналитический метод, 0.30	-
69	395311.42	1202778.65	Аналитический метод, 0.30	-
70	395306.42	1202782.32	Аналитический метод, 0.30	-
71	395292.59	1202777.55	Аналитический метод, 0.30	-
72	395291.63	1202803.86	Аналитический метод, 0.30	-
73	395260.04	1202809.49	Аналитический метод, 0.30	-
74	395254.43	1202807.40	Аналитический метод, 0.30	-
75	395246.49	1202795.05	Аналитический метод, 0.30	-
76	395235.71	1202716.92	Аналитический метод, 0.30	-
77	395291.13	1202715.88	Аналитический метод, 0.30	-
78	395293.57	1202716.87	Аналитический метод, 0.30	-
79	395298.37	1202723.96	Аналитический метод, 0.30	-
80	395359.84	1202681.96	Аналитический метод, 0.30	-
81	395361.63	1202674.14	Аналитический метод, 0.30	-
82	395377.36	1202663.81	Картометрический метод, 1.00	-
83	395374.63	1202659.91	Аналитический метод, 0.30	-

ТЕКСТОВОЕ И ГРАФИЧЕСКОЕ ОПИСАНИЕ**границ территориальной зоны общественно-делового назначения (О-1)
Орининского сельского поселения Моргаушского района Чувашской
Республики**

(наименование объекта)

Сведения о местоположении границ объекта

2. Сведения о характерных точках границ объекта

Обозначение характерных точек границ	Координаты, м		Метод определения координат и средняя квадратическая погрешность положения характерной точки (Mt), м	Описание закрепления точки
	X	Y		
1	2	3	4	5
84	395418.99	1202630.08	Аналитический метод, 0.30	-
85	395425.62	1202625.51	Аналитический метод, 0.30	-
86	395428.24	1202623.95	Аналитический метод, 0.30	-
87	395425.97	1202620.66	Аналитический метод, 0.30	-
60	395464.49	1202592.21	Аналитический метод, 0.30	-
88	394364.86	1202280.50	Аналитический метод, 0.10	-
89	394383.82	1202294.35	Аналитический метод, 0.30	-
90	394373.46	1202307.20	Аналитический метод, 0.30	-
91	394368.92	1202316.30	Картометрический метод, 1.00	-
92	394347.76	1202296.75	Картометрический метод, 1.00	-
93	394333.80	1202321.28	Картометрический метод, 1.00	-
94	394309.71	1202304.20	Картометрический метод, 1.00	-
95	394312.31	1202298.93	Аналитический метод, 0.30	-
96	394322.93	1202274.87	Аналитический метод, 0.30	-
97	394326.72	1202266.27	Аналитический метод, 0.10	-
98	394349.35	1202287.66	Аналитический метод, 0.10	-
99	394356.20	1202286.26	Аналитический метод, 0.10	-
100	394362.39	1202278.81	Аналитический метод, 0.10	-
88	394364.86	1202280.50	Аналитический метод, 0.10	-
101	392441.67	1205123.50	Картометрический метод, 1.00	-
102	392444.88	1205175.64	Картометрический метод, 1.00	-
103	392411.17	1205187.04	Аналитический метод, 0.30	-
104	392364.44	1205198.02	Аналитический метод, 0.30	-
105	392354.48	1205158.51	Аналитический метод, 0.30	-
106	392341.10	1205161.89	Аналитический метод, 0.30	-
107	392338.10	1205150.07	Аналитический метод, 0.30	-
108	392351.49	1205146.68	Аналитический метод, 0.30	-
109	392348.98	1205136.77	Аналитический метод, 0.30	-
110	392348.01	1205133.16	Аналитический метод, 0.30	-

ТЕКСТОВОЕ И ГРАФИЧЕСКОЕ ОПИСАНИЕ**границ территориальной зоны общественно-делового назначения (О-1)
Орининского сельского поселения Моргаушского района Чувашской
Республики**

(наименование объекта)

Сведения о местоположении границ объекта

2. Сведения о характерных точках границ объекта

Обозначение характерных точек границ	Координаты, м		Метод определения координат и средняя квадратическая погрешность положения характерной точки (Mt), м	Описание закрепления точки
	X	Y		
1	2	3	4	5
111	392363.59	1205127.82	Аналитический метод, 0.30	-
112	392366.38	1205120.25	Аналитический метод, 0.30	-
113	392419.24	1205105.31	Аналитический метод, 0.30	-
114	392437.51	1205102.05	Картометрический метод, 1.00	-
101	392441.67	1205123.50	Картометрический метод, 1.00	-

3. Сведения о характерных точках части (частей) границы объекта

-	-	-	-	-
---	---	---	---	---

4. Сведения о частях границ объекта , совпадающих с местоположением внешних границ природных объектов и (или) объектов искусственного происхождения

Обозначение части границ		Описание прохождения части границ
от точки	по точке	
1	2	3
1	2	-
2	3	-
3	4	-
4	5	-
5	6	-
6	7	-
7	8	-
8	9	-
9	10	-
10	11	-
11	12	-
12	13	-
13	14	-
14	15	-
15	16	-
16	17	-

ТЕКСТОВОЕ И ГРАФИЧЕСКОЕ ОПИСАНИЕ**границ территориальной зоны общественно-делового назначения (О-1)
Орининского сельского поселения Моргаушского района Чувашской
Республики**

(наименование объекта)

Сведения о местоположении границ объекта

4. Сведения о частях границ объекта , совпадающих с местоположением внешних границ природных объектов и (или) объектов искусственного происхождения

Обозначение части границ		Описание прохождения части границ
от точки	по точки	
1	2	3
17	18	-
18	19	-
19	20	-
20	21	-
21	22	-
22	23	-
23	24	-
24	25	-
25	26	-
26	27	-
27	28	-
28	29	-
29	30	-
30	31	-
31	1	-
32	33	-
33	34	-
34	35	-
35	36	-
36	37	-
37	38	-
38	39	-
39	40	-
40	41	-
41	42	-
42	43	-
43	44	-
44	45	-
45	46	-
46	47	-

ТЕКСТОВОЕ И ГРАФИЧЕСКОЕ ОПИСАНИЕ**границ территориальной зоны общественно-делового назначения (О-1)
Орининского сельского поселения Моргаушского района Чувашской
Республики**

(наименование объекта)

Сведения о местоположении границ объекта

4. Сведения о частях границ объекта , совпадающих с местоположением внешних границ природных объектов и (или) объектов искусственного происхождения

Обозначение части границ		Описание прохождения части границ
от точки	по точки	
1	2	3
47	48	-
48	49	-
49	50	-
50	51	-
51	32	-
52	53	-
53	54	-
54	55	-
55	56	-
56	57	-
57	58	-
58	59	-
59	52	-
60	61	-
61	62	-
62	63	-
63	64	-
64	65	-
65	66	-
66	67	-
67	68	-
68	69	-
69	70	-
70	71	-
71	72	-
72	73	-
73	74	-
74	75	-
75	76	-
76	77	-

ТЕКСТОВОЕ И ГРАФИЧЕСКОЕ ОПИСАНИЕ**границ территориальной зоны общественно-делового назначения (О-1)
Орининского сельского поселения Моргаушского района Чувашской
Республики**

(наименование объекта)

Сведения о местоположении границ объекта

4. Сведения о частях границ объекта , совпадающих с местоположением внешних границ природных объектов и (или) объектов искусственного происхождения

Обозначение части границ		Описание прохождения части границ
от точки	по точки	
1	2	3
77	78	-
78	79	-
79	80	-
80	81	-
81	82	-
82	83	-
83	84	-
84	85	-
85	86	-
86	87	-
87	60	-
88	89	-
89	90	-
90	91	-
91	92	-
92	93	-
93	94	-
94	95	-
95	96	-
96	97	-
97	98	-
98	99	-
99	100	-
100	88	-
101	102	-
102	103	-
103	104	-
104	105	-
105	106	-
106	107	-

ТЕКСТОВОЕ И ГРАФИЧЕСКОЕ ОПИСАНИЕ**границ территориальной зоны общественно-делового назначения (О-1)
Орининского сельского поселения Моргаушского района Чувашской
Республики**

(наименование объекта)

Сведения о местоположении границ объекта

4. Сведения о частях границ объекта , совпадающих с местоположением внешних границ природных объектов и (или) объектов искусственного происхождения

Обозначение части границ		Описание прохождения части границ
от точки	по точки	
1	2	3
107	108	-
108	109	-
109	110	-
110	111	-
111	112	-
112	113	-
113	114	-
114	101	-

ТЕКСТОВОЕ И ГРАФИЧЕСКОЕ ОПИСАНИЕ**границ территориальной зоны общественно-делового назначения (О-1)
Орининского сельского поселения Моргаушского района Чувашской
Республики**

(наименование объекта)

Сведения о местоположении измененных (уточненных) границ объекта

1. Система координат -

2. Сведения о характерных точках границ объекта

Обозначение характерных точек границ	Существующие координаты, м		Измененные (уточненные) координаты, м		Метод определения координат и средняя квадратическая погрешность положения характерной точки (Mt), м	Описание закрепления точки
	X	Y	X	Y		
1	2	3	4	5	6	7
-	-	-	-	-	-	-

3. Сведения о характерных точках части (частей) границы объекта

-	-	-	-	-	-	-
---	---	---	---	---	---	---

4. Сведения о частях границ объекта , совпадающих с местоположением внешних границ природных объектов и (или) объектов искусственного происхождения

Обозначение части границ		Существующее описание прохождения части границ	Измененное (уточненное) описание прохождения части границ
от точки	до точки		
1	2	3	4
-	-	-	-

ТЕКСТОВОЕ И ГРАФИЧЕСКОЕ ОПИСАНИЕ
 границ территориальной зоны общественно-делового назначения (О-1)
 Орнинского сельского поселения Моргаушского района Чувашской Республики

(наименование объекта)

План границ объекта

Обзорная схема границ объекта



Лист 1



Лист 2



Лист 3



Лист 4



Лист 5



Масштаб 1:35000

Используемые условные знаки и обозначения:

- граница территориальной зоны
- граница муниципального образования
- граница населенного пункта
- характерная точка границы территориальной зоны
- граница кадастрового квартала
- 21:17:100101 - номер кадастрового квартала
- граница земельного участка учтенного в ЕГРН
- 21:17:100101:197 - кадастровый номер учтенного в ЕГРН земельного участка
- 21:17:100101:69 - кадастровый номер обособленного участка
- (21:17:000000:70) в составе единого землепользования

Лист 6



ТЕКСТОВОЕ И ГРАФИЧЕСКОЕ ОПИСАНИЕ
 границ территориальной зоны общественно-делового назначения (О-1)
 Орининского сельского поселения Моргаушского района Чувашской Республики

(наименование объекта)

План границ объекта

Лист 1

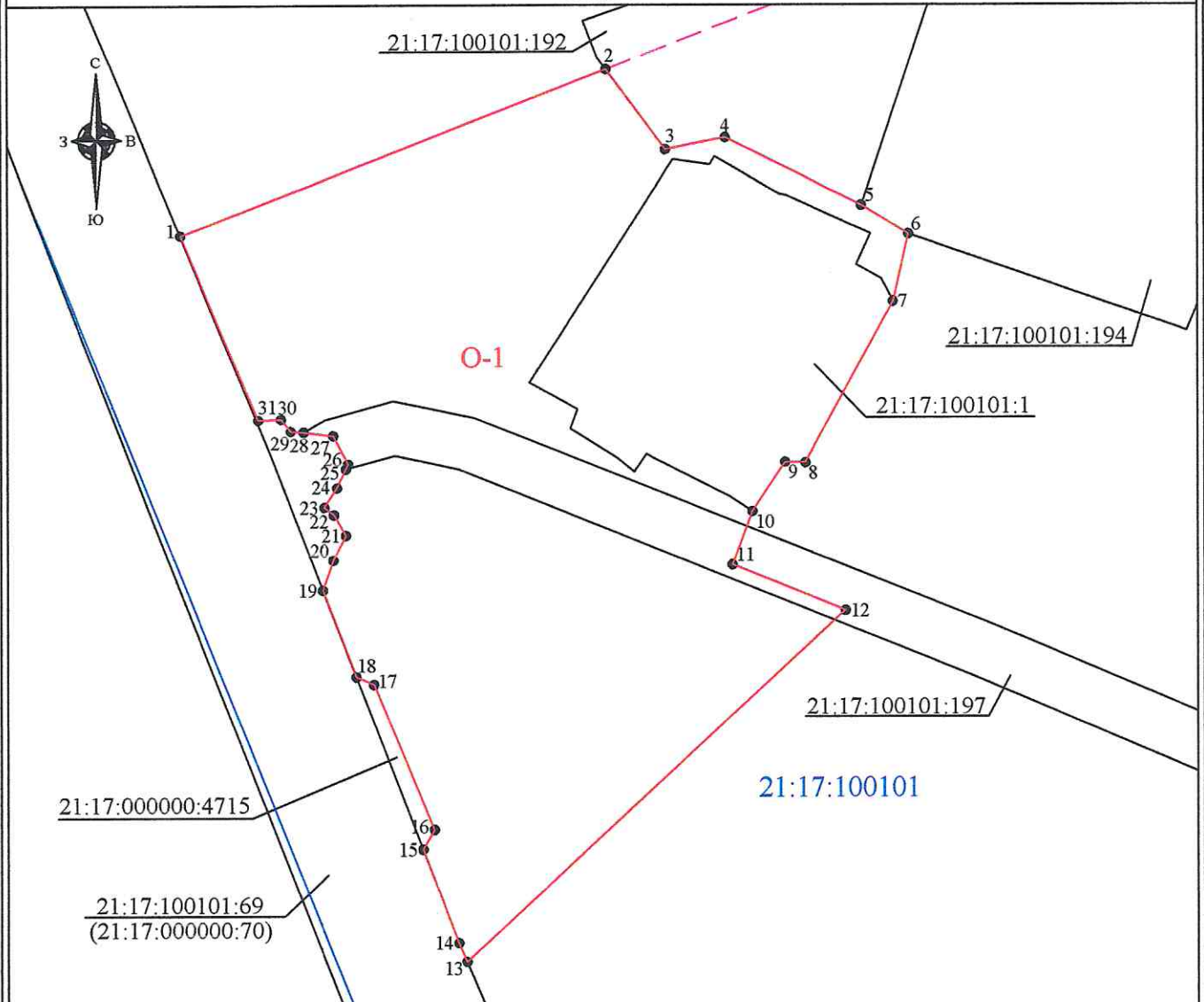

Масштаб 1:1000

Используемые условные знаки и обозначения
 приведены на листе "Обзорная схема границ объекта"
 раздела "План границ объекта"

Генеральный директор ООО "НПП "Инженер"

Л.И. Токмолаева Дата "07" июля 2018 г.

Место для оттиска печати лица, составившего карту (план) объекта землеустройства

ТЕКСТОВОЕ И ГРАФИЧЕСКОЕ ОПИСАНИЕ
 границ территориальной зоны общественно-делового назначения (О-1)
 Орнининского сельского поселения Моргаушского района Чувашской Республики

(наименование объекта)

План границ объекта

Лист 2

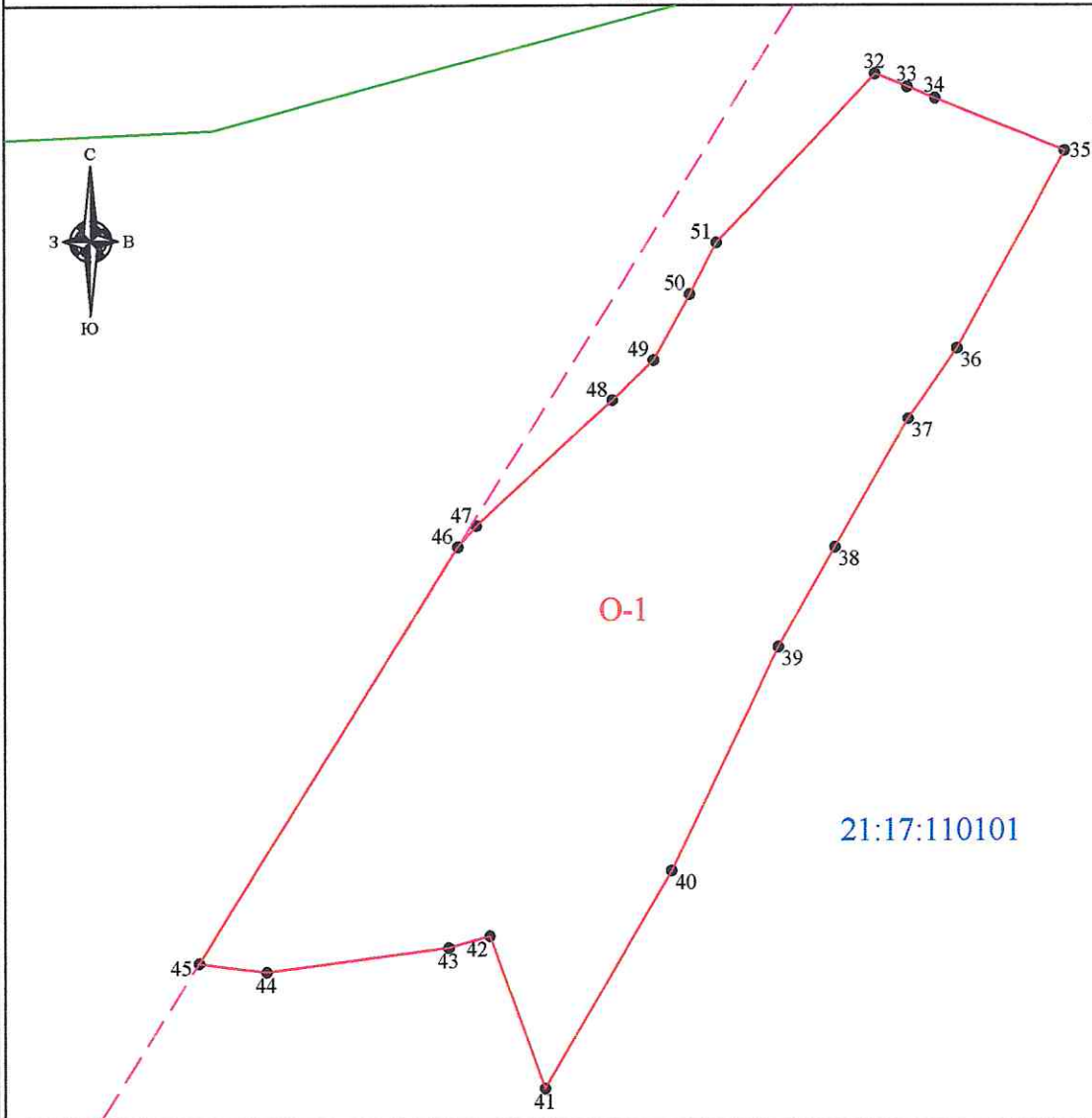

Масштаб 1:1000

Используемые условные знаки и обозначения
 приведены на листе "Обзорная схема границ объекта"
 раздела "План границ объекта"

Генеральный директор ООО "НПП "Инженер"

Л.И. Токмолаева Дата "04" мая 2018 г.

Место для оттиска печати лица, составившего карту (план) объекта землеустройства

ТЕКСТОВОЕ И ГРАФИЧЕСКОЕ ОПИСАНИЕ
 границ территориальной зоны общественно-делового назначения (О-1)
 Орининского сельского поселения Моргаушского района Чувашской Республики

(наименование объекта)

План границ объекта

Лист 3

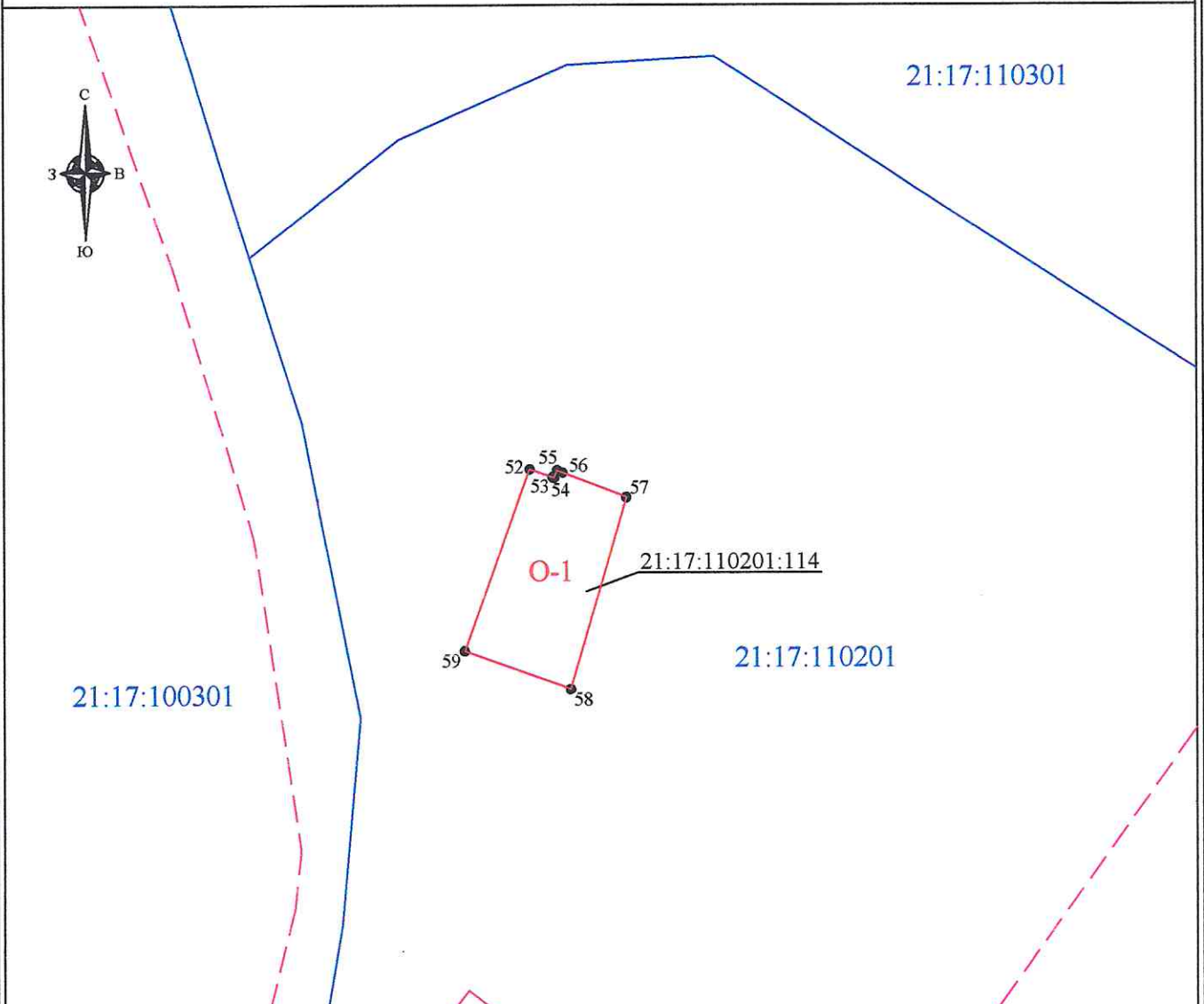

Масштаб 1:1000

Используемые условные знаки и обозначения
 приведены на листе "Обзорная схема границ объекта"
 раздела "План границ объекта"

Генеральный директор ООО "НПП "Инженер"



Л.И. Токмолаева

Дата "07" мая 2018 г.

Место для оттиска печати лица, составившего карту (план) объекта землеустройства

ТЕКСТОВОЕ И ГРАФИЧЕСКОЕ ОПИСАНИЕ
 границ территориальной зоны общественно-делового назначения (О-1)
 Орининского сельского поселения Моргаушского района Чувашской Республики

(наименование объекта)

План границ объекта

Лист 4

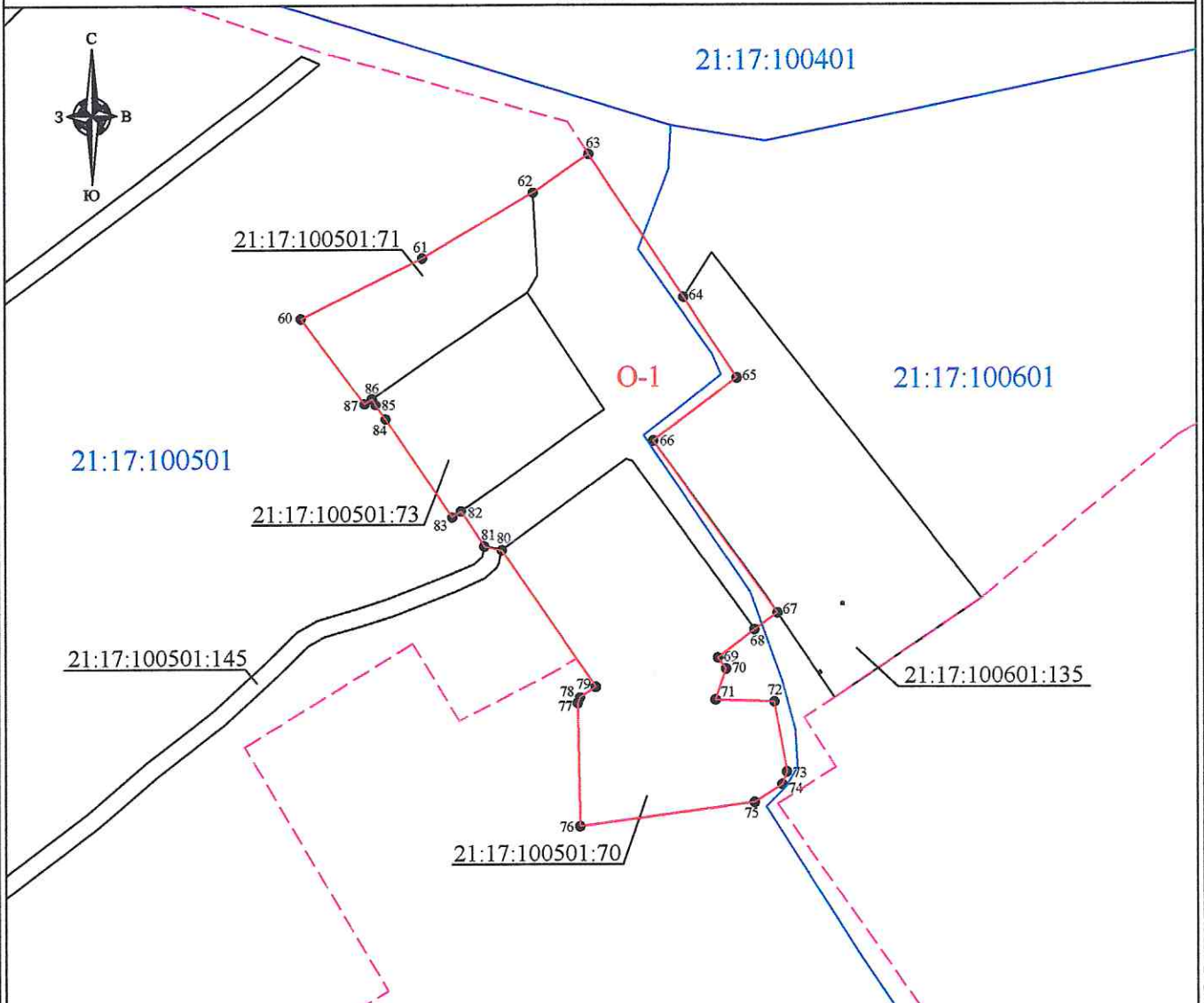

Масштаб 1:3000

Используемые условные знаки и обозначения
 приведены на листе "Обзорная схема границ объекта"
 раздела "План границ объекта"

Генеральный директор ООО "НПП "Инженер"

Л.И. Токмолаева Дата "04" мая 2018 г.

Место для оттиска печати лица, составившего карту (план) объекта землеустройства

ТЕКСТОВОЕ И ГРАФИЧЕСКОЕ ОПИСАНИЕ
 границ территориальной зоны общественно-делового назначения (О-1)
 Орининского сельского поселения Моргаушского района Чувашской Республики

(наименование объекта)

План границ объекта

Лист 5

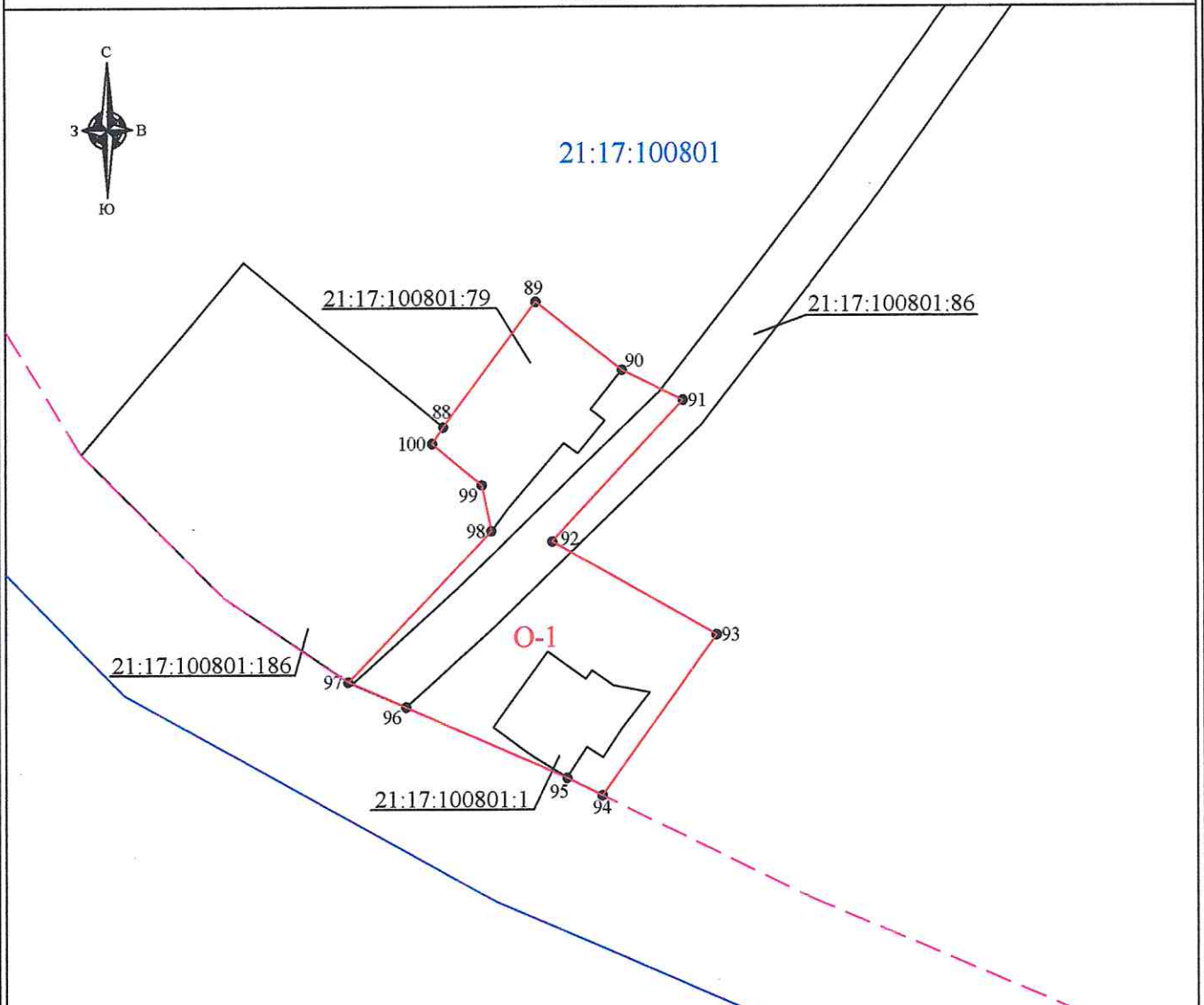

Масштаб 1:1000

Используемые условные знаки и обозначения
 приведены на листе "Обзорная схема границ объекта"
 раздела "План границ объекта"

Генеральный директор ООО "НПП "Инженер"

 Л.И. Токмолаева

Дата "04" мая 2018 г.

Место для оттиска печати лица, составившего карту (план) объекта землеустройства

ТЕКСТОВОЕ И ГРАФИЧЕСКОЕ ОПИСАНИЕ
 границ территориальной зоны общественно-делового назначения (О-1)
 Орининского сельского поселения Моргаушского района Чувашской Республики

(наименование объекта)

План границ объекта

Лист 6

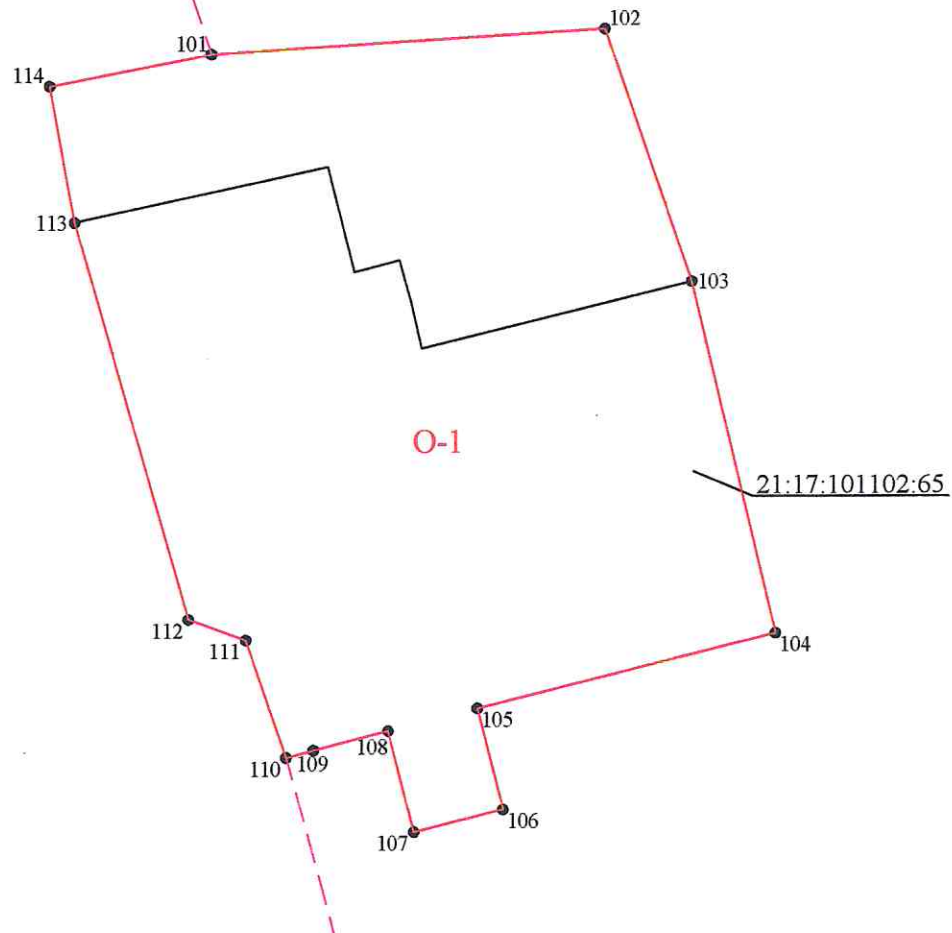

Масштаб 1:1000

Используемые условные знаки и обозначения
 приведены на листе "Обзорная схема границ объекта"
 раздела "План границ объекта"

Генеральный директор ООО "НПП "Инженер"

Л.И. Токмолаева

Дата "07" мая 2018 г.

Место для оттиска печати лица, составившего карту (план) объекта землеустройства

ЧӐВАШ РЕСПУБЛИКИ
МУРКАШ РАЙОНЕ
ОРИНИН ЯЛ ПОСЕЛЕНИЙЕН
ДЕПУТАТСЕН ПУХӐВӐ



ЧУВАШСКАЯ РЕСПУБЛИКА
МОРГАУШСКИЙ РАЙОН
СОБРАНИЕ ДЕПУТАТОВ
ОРИНИНСКОГО СЕЛЬСКОГО
ПОСЕЛЕНИЯ

ЙЫШӐНУ

РЕШЕНИЕ

28.12. 2012 № С-25/1

Падакасси ялӐ

28.12. 2012 № С-25/1

д.Падаккасы

**Об утверждении Правил
землепользования и застройки
Орининского сельского поселения
Моргаушского района Чувашской
Республики.**

В соответствии с Федеральным законом от 06.10.2003 г. № 131-ФЗ «Об общих принципах организации местного самоуправления в Российской Федерации», Градостроительным кодексом Российской Федерации, Земельным Кодексом Российской Федерации, Законом Чувашской Республики «О регулировании градостроительной деятельности в Чувашской Республике», руководствуясь Генеральным планом Орининского сельского поселения, утвержденным решением Собранием депутатов Орининского сельского поселения от 29.11.2008г. №С-22/1, Уставом Орининского сельского поселения и в целях устойчивого развития территории Орининского сельского поселения

Собрание депутатов Орининского сельского поселения решило:

1. Утвердить Правила землепользования и застройки Орининского сельского поселения Моргаушского района Чувашской Республики (прилагается).
2. Настоящее решение подлежит официальному опубликованию.

Глава Орининского
сельского поселения



А.С.Волков

ЧӐВАШ РЕСПУБЛИКИ
МУРКАШ РАЙОНӐ

ОРИНИН ЯЛ ПОСЕЛЕНИЙӐН
ДЕПУТАТСЕН ПУХӐВӐ



ЧУВАШСКАЯ РЕСПУБЛИКА
МОРГАУШСКИЙ РАЙОН

СОБРАНИЕ ДЕПУТАТОВ
ОРИНИНСКОГО СЕЛЬСКОГО
ПОСЕЛЕНИЯ

ЙЫШӐНУ

28.12.2016 № С-21/1
Патаккасси ялӐ

РЕШЕНИЕ

28.12.2016 № С-21/1
д.Падаккасы

О внесении изменений и дополнений в решение Собрании депутатов Орининского сельского поселения Моргаушского района Чувашской Республики от 28.12.2012 г. №С-25/1 «Об утверждении Правил землепользования и застройки Орининского сельского поселения Моргаушского района Чувашской Республики»

В соответствии с Федеральным законом от 6 октября 2003 года № 131-ФЗ «Об общих принципах организации местного самоуправления в Российской Федерации», Градостроительным кодексом Российской Федерации, Правилами землепользования и застройки Орининского сельского поселения, протоколом публичных слушаний по проекту решения Собрании депутатов Орининского сельского поселения Моргаушского района Чувашской Республики «О внесении изменений и дополнений в решение Собрании депутатов Орининского сельского поселения Моргаушского района Чувашской Республики от 28.12.2012 г. №С-25/1 «Об утверждении Правил землепользования и застройки Орининского сельского поселения Моргаушского района Чувашской Республики» от 20 декабря 2016 года, заключением о публичных слушаниях от 20 декабря 2016 года, Собрание депутатов Орининского сельского поселения Моргаушского района Чувашской Республики решило:

1. Правила землепользования и застройки Орининского сельского поселения Моргаушского района Чувашской Республики, утвержденные решением Собрании депутатов Орининского сельского поселения Моргаушского района Чувашской Республики от 28.12.2012 г. №С-25/1, изложить в редакции согласно приложению к настоящему решению.

2. Настоящее решение вступает в силу после официального опубликования.

Глава Орининского сельского поселения
Моргаушского района Чувашской Республики



С.В.Бардасов

Статья 36. Перечень территориальных зон, выделенных на карте градостроительного зонирования муниципального образования

Таблица №1. Перечень территориальных зон

№ п/п	Обозначение зоны	Наименование территориальной зоны
		Жилые зоны
1	Ж-2	Зона застройки индивидуальными жилыми домами
		Общественно-деловые зоны
2	О-1	Зона общественно-делового назначения
		Производственные зоны
3	П-1	Зона производственно-коммунальных объектов
		Зоны сельскохозяйственного использования
4	СХ-2	Зона размещения сельскохозяйственных предприятий
5	СХ-3	Зона садоводства, огородничества
		Зоны специального назначения
6	Сп-1	Зона специального назначения, связанная с захоронениями
		Зоны транспортной и инженерной инфраструктуры
7	Т-1	Зона транспортной инфраструктуры
8	И-1	Зона инженерной инфраструктуры
Земли, на которые градостроительный регламент не устанавливается		
	СХ-1	Сельскохозяйственные угодья из состава земель сельскохозяйственного назначения
	В	Земли, покрытые поверхностными водами
	Л	Земли лесного фонда

Статья 41. Градостроительный регламент общественно деловой зоны

Зона общественно-делового назначения (О-1)

Таблица № 4. Виды разрешенного использования земельных участков и объектов капитального строительства, предельные размеры земельных участков и параметры разрешенного строительства, реконструкции объектов капитального строительства:

№ п/п	Код (числовое обозначение) в соответствии с Классификатором	Вид разрешенного использования земельного участка (в соответствии с Классификатором видов разрешенного использования земельных участков, утвержденным уполномоченным федеральным органом исполнительной власти)	Параметры разрешенного строительства, реконструкции объектов капитального строительства			
			Предельная этажность зданий, строений, сооружений, этаж	Предельные размеры земельных участков (мин.- макс.), га	Максимальный процент застройки, %	Минимальные отступы до границ смежного земельного участка
1	2	3	4	5	6	7
Основные виды и параметры разрешенного использования земельных участков и объектов капитального строительства						
1	3.1	Коммунальное обслуживание	1	0,003	80	1
2	3.2	Социальное обслуживание	2	мин. 0,003	60	3
3	3.3	Бытовое обслуживание	2	мин. 0,003	75	3
4	3.4.1	Амбулаторно-поликлиническое обслуживание	2	мин. 0,02	60	3
5	3.4.2	Стационарное медицинское обслуживание	2	мин. 1,0	60	3
6	3.5.1	Дошкольное, начальное и среднее общее образование	2	мин. 0,4	30	3
7	3.5.2	Среднее и высшее профессиональное образование	4	мин. 2,4	70	3
8	3.6	Культурное развитие	2	мин. 0,05	70	3
9	3.7	Религиозное использование	2	мин. 0,003	80	3
10	3.8	Общественное управление	2	мин. 0,12	60	3
11	3.9	Обеспечение научной деятельности	2	мин. 0,07	60	3
12	3.10.1	Амбулаторное ветеринарное обслуживание	2	мин. 0,01	60	3
13	4.1	Деловое управление	2	мин. 0,01	60	3
14	4.2	Объекты торговли (торговые центры, торгово-развлекательные центры)	2	мин. 0,08	60	3

		(комплексы)				
15	4.3	Рынки	2	мин. 0,02	80	3
16	4.4	Магазины	2	мин. 0,009	60	1
17	4.5	Банковская и страховая деятельность	2	мин. 0,05	60	3
18	4.6	Общественное питание	2	мин. 0,05	60	3
19	4.7	Гостиничное обслуживание	2	мин. 0,05	60	3
20	4.8	Развлечения	2	мин. 0,3	60	3
21	5.1	Спорт	2	мин. 0,3	80	3
22	6.8	Связь (за исключением объектов связи, размещение которых предусмотрено кодом 3.1)	h:10-70 м	мин. 0.02	80	1
23	8.3	Обеспечение внутреннего правопорядка	2	мин. 0,02	60	3
24	9.3	Историко-культурная деятельность	1	мин. 0,1	70	3
25	12.0	Земельные участки (территории) общего пользования	Действие градостроительного регламента не распространяется			
Условно разрешенные виды и параметры использования земельных участков и объектов капитального строительства						
26	4.9.1	Объекты придорожного сервиса	2	мин. 0,06	80	1

Примечания:

1. Виды разрешенного использования земельного участка установлены в соответствии с Классификатором видов разрешенного использования земельных участков, утвержденным уполномоченным федеральным органом исполнительной власти.

2. Действие настоящего регламента не распространяется на земельные участки:

а) в границах территорий памятников и ансамблей, включенных в единый государственный реестр объектов культурного наследия (памятников истории и культуры) народов Российской Федерации, а также в границах территорий памятников или ансамблей, которые являются выявленными объектами культурного наследия и решения о режиме содержания, параметрах реставрации, консервации, воссоздания, ремонта и приспособления которых принимаются в порядке, установленном законодательством Российской Федерации об охране культурного наследия;

б) в границах территорий общего пользования;

в) предназначенные для размещения линейных объектов и (или) занятые линейными объектами;

г) предоставленные для добычи полезных ископаемых.