



ОБЩЕСТВО С ОГРАНИЧЕННОЙ ОТВЕТСТВЕННОСТЬЮ
«ЗЕМЛЯ»

**МАТЕРИАЛЫ ПО ОБОСНОВАНИЮ ПРОЕКТА МЕЖЕВАНИЯ
ТЕРРИТОРИИ**

**ограниченной ул. Новая, ул. Советская, ул. Мичурина
с. Большой Сундырь Моргаушского района
Чувашской Республики**

106-62-3

**Проект межевания территории
Материалы по обоснованию**

Графическая часть

**Заказчик: Администрация Большесундырского сельского
Поселения Моргаушского района Чувашской Республики.**

Взам. инв. №

Подпись и дата

Инв. № подл.

Директор

С.В. Афанасьев

Зам. директора

М.А. Майкова

Чебоксары 2018

Состав проектной документации

Обозначение	Наименование	Примечание
106-62-3	Проект межевания территории (Основная часть) Текстовая часть Графическая часть	
106-62-3	Материалы по обоснованию проекта межевания территории Графическая часть	

Согласовано					

Взам. инв. №	
Подпись и дата	
Инв. № подл.	

						Документация по планировке территории (проект межевания территории), ограниченной ул. Новая, ул. Советская, ул. Мичурина с. Большой Сундырь Моргаушского района Чувашской Республики						
Изм.	Кодуч.	Лист	№ док.	Подпись	Дата							
Разраб.		Гаврилов			2018	ПРОЕКТ МЕЖЕВАНИЯ ТЕРРИТОРИИ Материалы по обоснованию проекта межевания						
Н. контр.		Фирсов М.			2018							
						<table border="1" style="width: 100%; border-collapse: collapse;"> <tr> <td style="width: 20%; text-align: center;">Стадия</td> <td style="width: 20%; text-align: center;">Лист</td> <td style="width: 20%; text-align: center;">Листов</td> </tr> <tr> <td style="text-align: center;">П</td> <td></td> <td></td> </tr> </table>	Стадия	Лист	Листов	П		
Стадия	Лист	Листов										
П												
						ООО ЗЕМЛЯ						

СОДЕРЖАНИЕ

Обозначение	Наименование	Стр.
	I. ГРАФИЧЕСКАЯ ЧАСТЬ	
1.	ЧЕРТЕЖИ МАТЕРИАЛОВ ПО ОБОСНОВАНИЮ ПРОЕКТА МЕЖЕВАНИЯ ТЕРРИТОРИИ	
	Схема границ существующих земельных участков	
	Схема границ зон с особыми условиями использования территорий	
	Схема местоположения существующих объектов капитального строительства	

Согласовано

Взам. инв. №

Подпись и дата

Изм.	Кодуч.	Лист	№ док.	Подпись	Дата	Документация по планировке территории (проект межевания территории), ограниченной ул. Новая, ул. Советская, ул. Мичурина с. Большой Сундырь Моргаушского района Чувашской Республики			
Разраб.		Гаврилов			2018	ПРОЕКТ МЕЖЕВАНИЯ ТЕРРИТОРИИ Материалы по обоснованию проекта межевания	Стадия	Лист	Листов
							П		
Н. контр.		Фирсов М.			2018	ООО ЗЕМЛЯ			

I. ГРАФИЧЕСКАЯ ЧАСТЬ

1. Чертежи материалов по обоснованию проекта межевания территории

Инв. № подл.	Подпись и дата	Взам. инв. №

Изм.	Колуч.	Лист	№ док.	Подпись	Дата

106-62-3

Лист

4

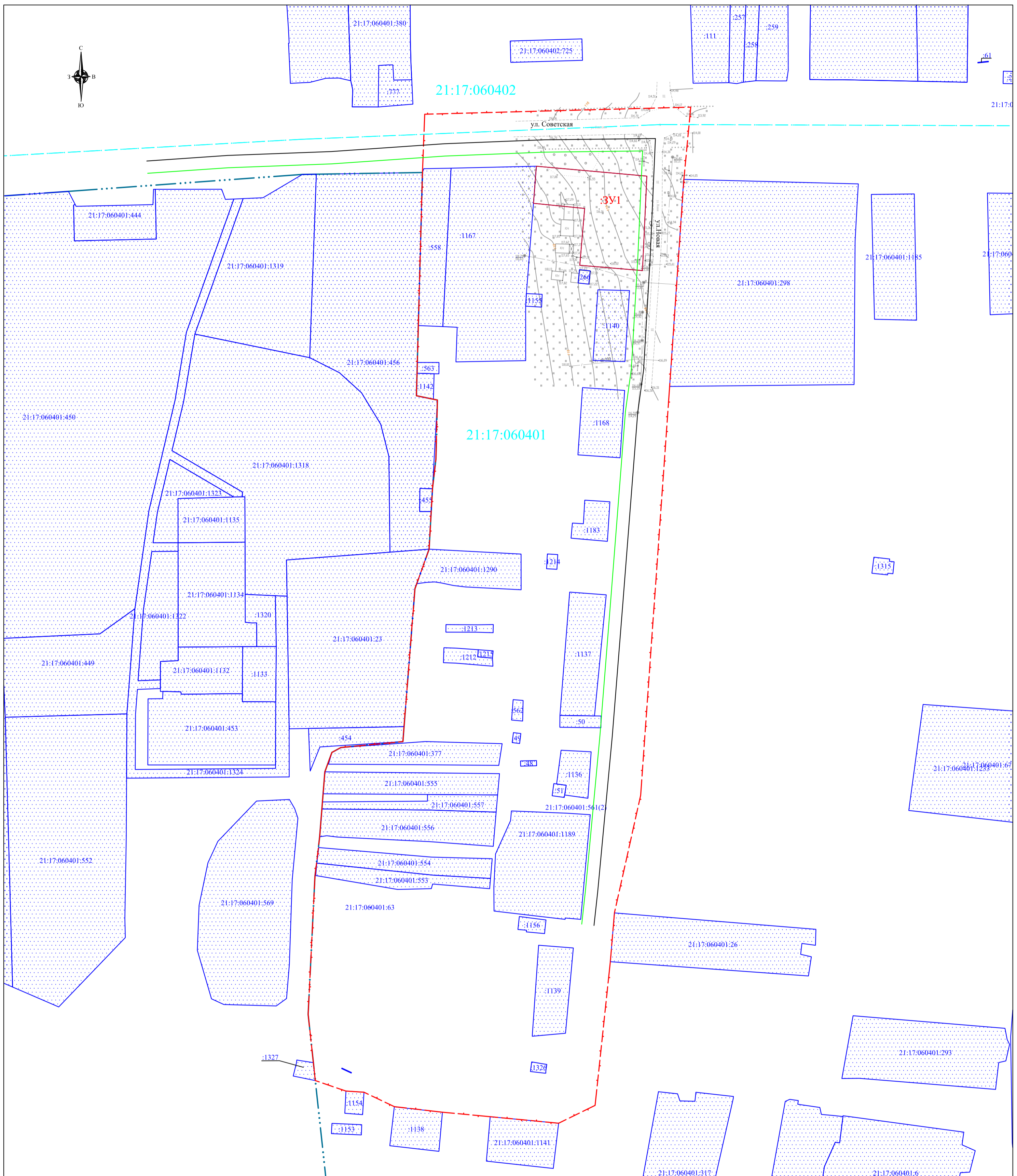

Система координат: МСК-21
Система высот: Балтийская 1977 г.
Сплошные горизонталы проведены через 0.5 м

Условные обозначения:

- | | |
|---|--|
| - образуемый земельный участок | - граница субъекта, МО, село Большой Сундырь
Большесундырского сельского поселения Моргаушского района ЧР |
| - граница кадастрового квартала | Граница земельных участков по
данным ЕГРН |
| - граница разработки документации по
планировке территории | - устанавливаемые красные линии |
| 21:17:060401 - обозначение номера кадастрового квартала | - линия отступа от красной линии в целях определения мест
допустимого размещения зданий, строений, сооружений |
| :ЗУ1 - обозначение образуемых земельных участков | |
| :266 - обозначение номеров земельных участков,
сведения о которых внесены в ЕГРН | |

						106-62-3		
						О подготовке документации по планировке территории (проекта межевания территории) ограниченной ул. Новая, ул. Советская, ул. Минурина с. Большой Сундырь Моргаушского района Чувашской Республики		
Изм.	Кол. уч.	Лист	№ док.	Подпись	Дата	Проект межевания территории Материалы по обоснованию		
						Стадия	Лист	Листов
Директор Н. контр.				Афанасьев Фирсов		П	1	3
Разработал				Гаврилов		ООО "ЗЕМЛЯ" 2018 г.		
						<i>Схема границ существующих земельных участков М 1:1000</i>		

