ЧУВАШСКАЯ РЕСПУБЛИКА

ШУМЕРЛИНСКИЙ РАЙОН

КРАСНООКТЯБРЬСКОЕ СЕЛЬСКОЕ ПОСЕЛЕНИЕ

ГЕНЕРАЛЬНЫЙ ПЛАН

Схема территориального планирования

ОСНОВНОЙ ЧЕРТЕЖ

РОЗЫ ВЕТРОВ ПО НАПРАВЛЕНИЯМ В % ПО МЕТЕОСТАНЦИЯМ ПОРЕЦКОЕ И ШУМЕРЛЯ ДЛЯ ШУМЕРЛИНСКОГО РАЙОНА

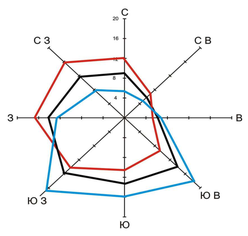

МАСШТАБ: 1см - 4%

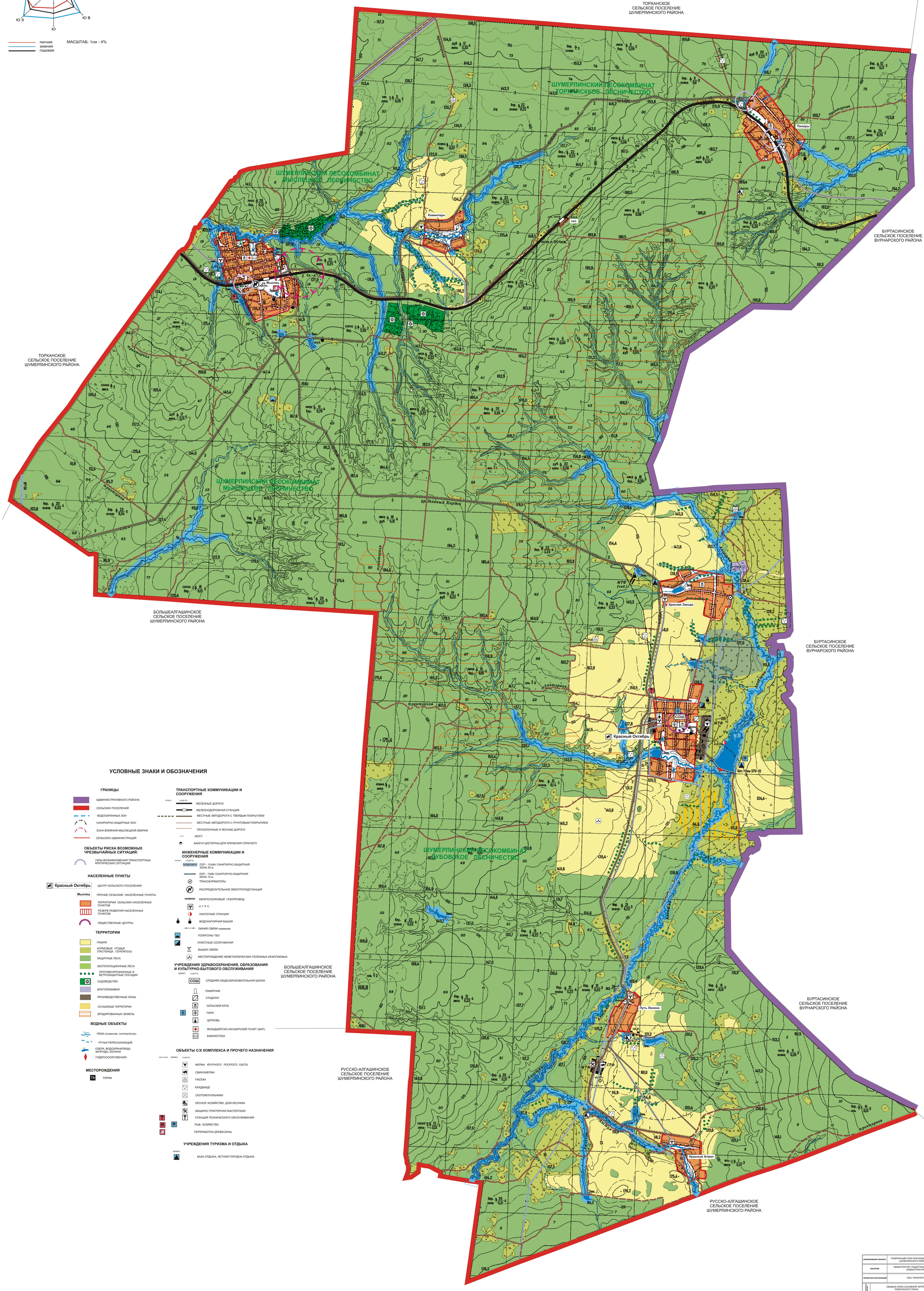

УСЛОВНЫЕ ЗНАКИ И ОБОЗНАЧЕНИЯ

ГРАНИЦЫ

- АДМИНИСТРАТИВНОГО РАЙОНА
- СЕЛЬСКИХ ПОСЕЛЕНИЙ
- ВОДООХРАННЫХ ЗОН
- САНИТАРНО-ЗАЩИТНЫХ ЗОН
- ЗОНА ВЛИЯНИЯ МЫСЛЕЦКОЙ АВАРИИ
- СЕЛЬСКИХ АДМИНИСТРАЦИЙ

ОБЪЕКТЫ РИСКА ВОЗМОЖНЫХ ЧРЕЗВЫЧАЙНЫХ СИТУАЦИЙ:

- УЗЛЫ ВОЗНИКНОВЕНИЯ ТРАНСПОРТНЫХ КРИТИЧЕСКИХ СИТУАЦИЙ

НАСЕЛЕННЫЕ ПУНКТЫ

- Красный Октябрь — ЦЕНТР СЕЛЬСКОГО ПОСЕЛЕНИЯ
- Мыслец — ПРОЧИЕ СЕЛЬСКИЕ НАСЕЛЕННЫЕ ПУНКТЫ
- ТЕРРИТОРИИ СЕЛЬСКИХ НАСЕЛЕННЫХ ПУНКТОВ
- РЕЗЕРВ РАЗВИТИЯ НАСЕЛЕННЫХ ПУНКТОВ
- ОБЩЕСТВЕННЫЕ ЦЕНТРЫ

ТЕРРИТОРИИ

- ПАШНИ
- КОРМОВЫЕ УГОДЬЯ (ПАСТБИЩА, СЕНОКОСЫ)
- ЗАЩИТНЫЕ ЛЕСА
- ЭКСПЛУАТАЦИОННЫЕ ЛЕСА
- ПРОТИВОЭРОЗИОННЫЕ И ВЕТРОЗАЩИТНЫЕ ПОСАДКИ
- САДОВОДСТВО
- ВЛАГОЛЮБИВАЯ
- ПРОИЗВОДСТВЕННЫЕ ЗОНЫ
- ОСУШАЕМЫЕ ТЕРРИТОРИИ
- ЭРОДИРОВАННЫХ ЗЕМЕЛЬ

ВОДНЫЕ ОБЪЕКТЫ

- Сарпа — РЕКИ *(НАЗВАНИЕ, НАПРАВЛЕНИЕ)*
- РУЧЬИ ПЕРЕСЫХАЮЩИЕ
- ОЗЕРА, ВОДОХРАНИЛИЩА, ЗАПРУДЫ, КОТАНИ
- ГИДРОСООРУЖЕНИЯ

МЕСТОРОЖДЕНИЯ

- ТФ — ТОРФА

ТРАНСПОРТНЫЕ КОММУНИКАЦИИ И СООРУЖЕНИЯ

(проект. / существ.)

- ЖЕЛЕЗНЫЕ ДОРОГИ
- ЖЕЛЕЗНОДОРОЖНАЯ СТАНЦИЯ
- МЕСТНЫЕ АВТОДОРОГИ С ТВЕРДЫМ ПОКРЫТИЕМ
- МЕСТНЫЕ АВТОДОРОГИ С ГРУНТОВЫМ ПОКРЫТИЕМ
- ПРОСЕЛОЧНЫЕ И ЛЕСНЫЕ ДОРОГИ
- МОСТ
- БАКИ И ЦИСТЕРНЫ ДЛЯ ХРАНЕНИЯ ГОРЮЧЕГО

ИНЖЕНЕРНЫЕ КОММУНИКАЦИИ И СООРУЖЕНИЯ

(проект. / существ.)

- ЛЭП - 110кВт САНИТАРНО-ЗАЩИТНАЯ ЗОНА 20 м
- ЛЭП - 10кВт САНИТАРНО-ЗАЩИТНАЯ ЗОНА 10 м
- ТРАНСФОРМАТОРЫ
- РАСПРЕДЕЛИТЕЛЬНАЯ ЭЛЕКТРОПОДСТАНЦИЯ
- МЕЖПОСЕЛКОВЫЙ ГАЗОПРОВОД
- А Г Р С
- НАСОСНЫЕ СТАНЦИИ
- ВОДОНАПОРНАЯ БАШНЯ
- ЛИНИЯ СВЯЗИ наземная
- ПОЛИГОНЫ ТБО
- ОЧИСТНЫЕ СООРУЖЕНИЯ
- ВЫШКА СВЯЗИ
- МЕСТОРОЖДЕНИЕ НЕМЕТАЛЛИЧЕСКИХ ПОЛЕЗНЫХ ИСКОПАЕМЫХ

УЧРЕЖДЕНИЯ ЗДРАВООХРАНЕНИЯ, ОБРАЗОВАНИЯ И КУЛЬТУРНО-БЫТОВОГО ОБСЛУЖИВАНИЯ

(проект. / существ.)

- СОШ — СРЕДНЯЯ ОБЩЕОБРАЗОВАТЕЛЬНАЯ ШКОЛА
- ПАМЯТНИК
- СТАДИОН
- СЕЛЬСКИЙ КЛУБ
- ПАРК
- ЦЕРКОВЬ
- ФЕЛЬДШЕРСКО-АКУШЕРСКИЙ ПУНКТ (ФАП)
- БИБЛИОТЕКА

ОБЪЕКТЫ С/Х КОМПЛЕКСА И ПРОЧЕГО НАЗНАЧЕНИЯ

(расч. срок / проект. / существ.)

- ФЕРМА КРУПНОГО РОГАТОГО СКОТА
- СВИНОФЕРМА
- ПАСЕКА
- КЛАДБИЩЕ
- СКОТОМОГИЛЬНИКИ
- ЛЕСНОЕ ХОЗЯЙСТВО, ДОМ ЛЕСНИКА
- МАШИНО-ТРАКТОРНАЯ МАСТЕРСКАЯ
- СТАНЦИЯ ТЕХНИЧЕСКОГО ОБСЛУЖИВАНИЯ
- РЫБ. ХОЗЯЙСТВО
- ПЕРЕРАБОТКА ДРЕВЕСИНЫ

УЧРЕЖДЕНИЯ ТУРИЗМА И ОТДЫХА

(проект.)

- БАЗА ОТДЫХА, ЛЕТНИЙ ГОРОДОК ОТДЫХА

МАСШТАБ 1:10 000

0,1 0 0,1 0,2 0,3 0,4 0,5км

НАИМЕНОВАНИЕ ОБЪЕКТА	ГЕНЕРАЛЬНЫЙ ПЛАН КРАСНООКТЯБРЬСКОГО СЕЛЬСКОГО ПОСЕЛЕНИЯ ШУМЕРЛИНСКОГО РАЙОНА ЧУВАШСКОЙ РЕСПУБЛИКИ				
ЗАКАЗЧИК	МИНИСТЕРСТВО ГРАДОСТРОИТЕЛЬСТВА И РАЗВИТИЯ ОБЩЕСТВЕННОЙ ИНФРАСТРУКТУРЫ ЧУВАШСКОЙ РЕСПУБЛИКИ				
ПРОЕКТНАЯ ОРГАНИЗАЦИЯ	ООО "АРХИТЕКТУРНАЯ ФИРМА "СФЕРА"				
ГИПОТЕЗА	СВОДНАЯ СХЕМА (ОСНОВНОЙ ЧЕРТЁЖ) ГЕНЕРАЛЬНОГО ПЛАНА			ДАТА	2007 г.
				МАРКА	МАСШТАБ
ДОЛЖНОСТЬ	ФАМИЛИЯ	ПОДПИСЬ	ДАТА	16/6-07-ГП-01	1:10000
Директор	Крюков			ЧЕРТЁЖ	СХЕМА
Гл. архитектор фирмы	Шевелгин			1	1
ГИП	Садвенников				
Техник-архитектор	Дмитриев				