

ЧУВАШСКАЯ РЕСПУБЛИКА
МОРГАУШСКИЙ РАЙОН
ЮПТИНСКОЕ СЕЛЬСКОЕ ПОСЕЛЕНИЕ
ГЕНЕРАЛЬНЫЙ ПЛАН
СВОДНАЯ СХЕМА (ОСНОВНОЙ ЧЕРТЕЖ) ГЕНЕРАЛЬНОГО ПЛАНА

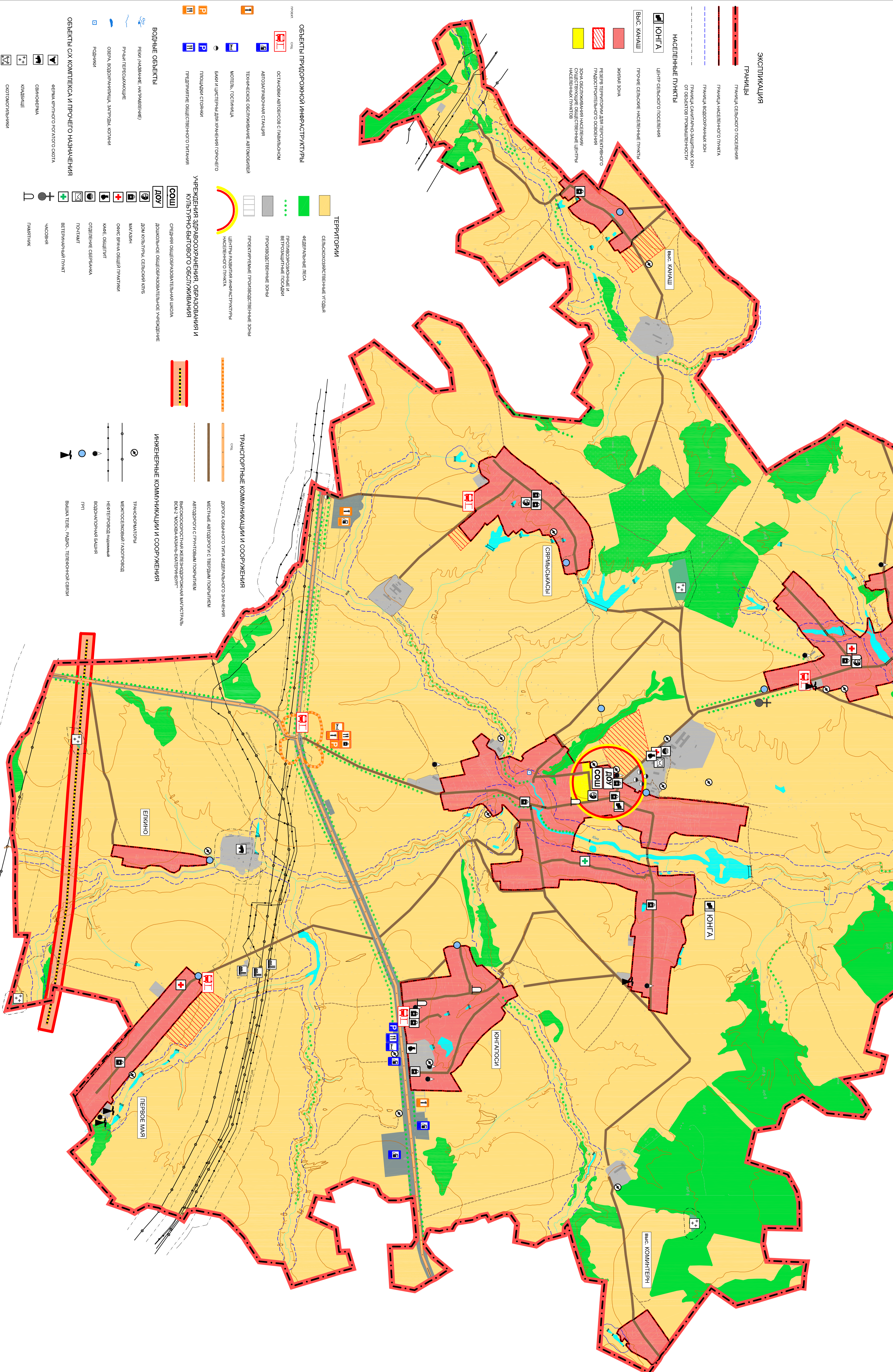
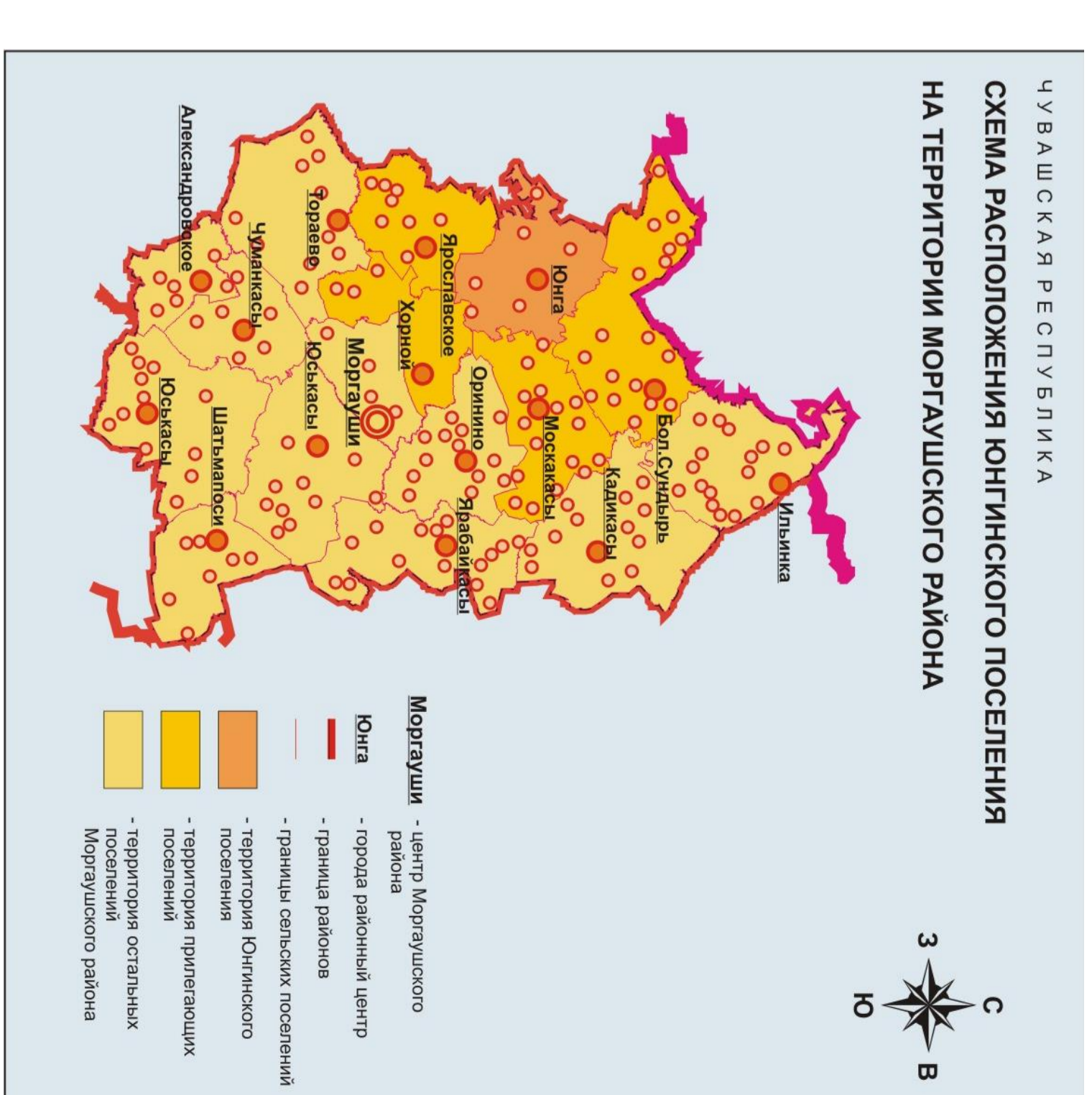
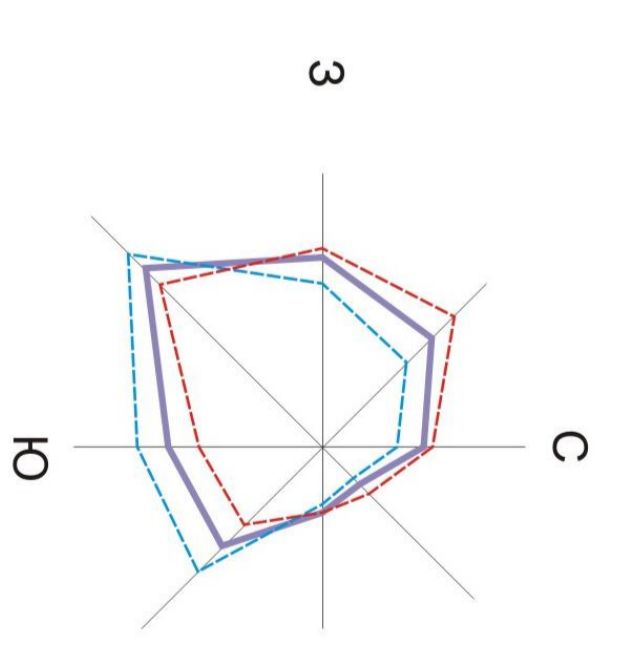
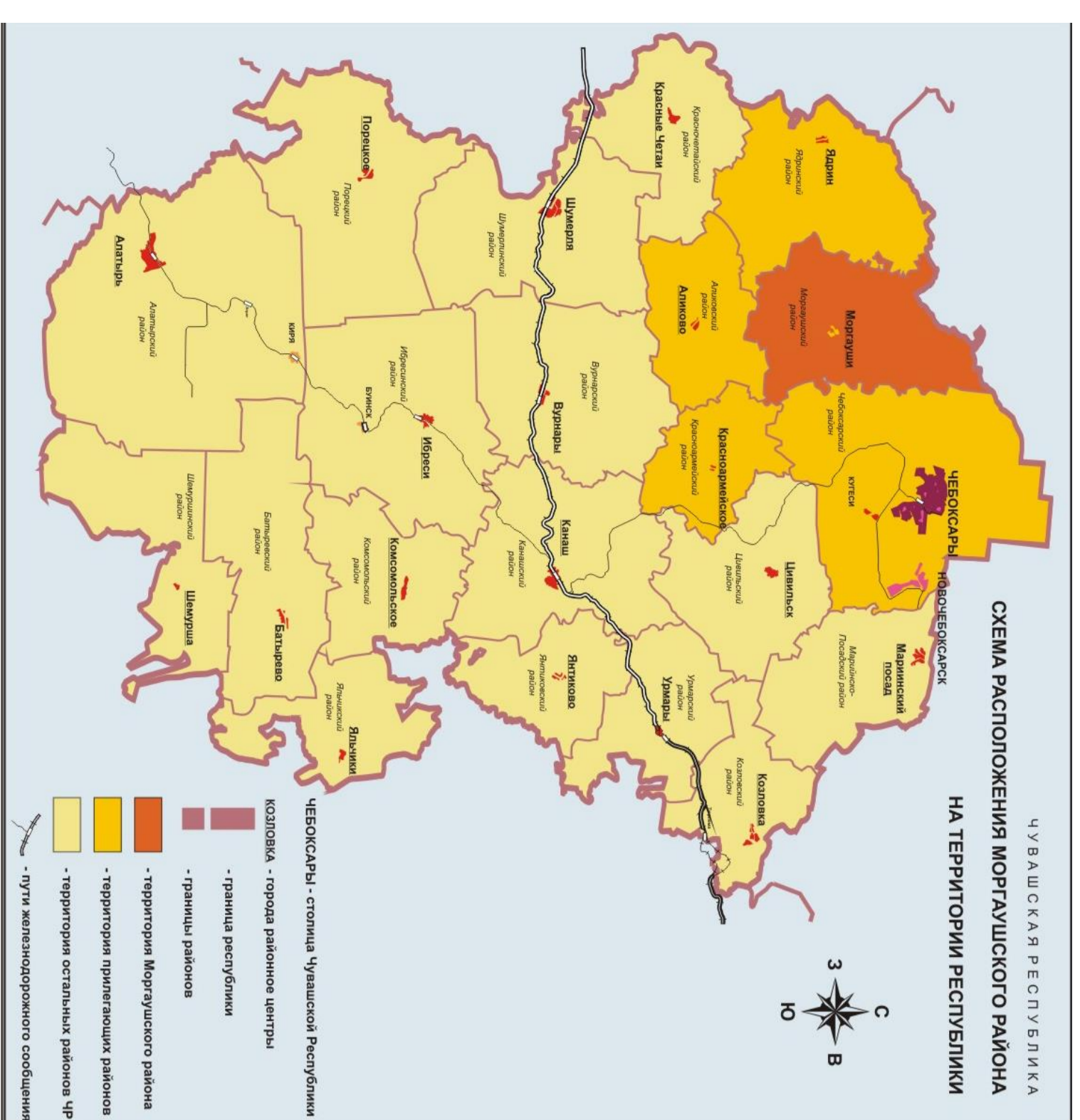

- Экспликация**
 - Границы
 - Граница сельского поселения
 - Граница муниципального округа
 - Граница водораздельной зоны
 - Граница санитарно-защитной зоны
 - Граница санитарно-защитной зоны объектов промышленности
- Населенные пункты**
 - Центр сельского поселения
 - Прочие сельские населенные пункты
 - Б/С КАНАЛ
 - Линия связи
 - Линия электропередачи
 - Граница санитарно-защитной зоны объектов промышленности
 - Зона обслуживания населенных пунктов объектов промышленности
 - Населенные пункты
- Объекты придорожной инфраструктуры**
 - Остановки автобусов с табличками
 - Автомобильные станции
 - Техническое обслуживание автомобилей
 - Мотель, гостиница
 - Авто и линейный парк
 - Подземный переход
 - Предметные пешеходные переходы
- Территории**
 - Сельскохозяйственные угодья
 - Естественные леса
 - Полуприродные и рекреационные зоны
 - Промышленные зоны
 - Проектируемые промышленные зоны
 - Центры культуры и искусства
 - Центры культуры
- Водные объекты**
 - Речи (названные, называемые)
 - Ручьи, пересохшие
 - Озера, водохранилища, запруды, каналы
 - Родники
- Учреждения здравоохранения, образования и культуры, вывозного обслуживания**
 - Средняя общеобразовательная школа
 - Дополнительное образование
 - ДОУ
 - Дом культуры, сельский клуб
 - Музей
 - ОБС (Объединенный детский сад)
 - Клуб, библиотека
 - Отделение сельхозмашины
 - Почта
 - Часовня
 - Ветеринарный пункт
 - Пансионат
- Транспортные коммуникации и сооружения**
 - Дорога общего пользования
 - Местные автомобильные дороги
 - Автомобильная станция
 - Восстановительная железнодорожная магистраль
 - Водопроводная станция
- Инженерные коммуникации и сооружения**
 - Трансформаторы
 - Местные электросети
 - Водопроводная станция
 - Водонапорная башня
 - ГРП
 - Вышка теле-, радио-, телевизионная
- Объекты ЖКХ, комплекса и прочего назначения**
 - Безопасный портал
 - Санитария
 - Кладбище
 - Сотопроизводство
 - Объекты непереработки

№ п/п	№ документа	Дата	Содержание документа	Подпись	Подпись
1	1/01/2024	10.01.2024	Сводная схема генерального плана		
2	1/02/2024	15.02.2024	Сводная схема генерального плана		
3	1/03/2024	20.03.2024	Сводная схема генерального плана		
4	1/04/2024	25.04.2024	Сводная схема генерального плана		
5	1/05/2024	30.05.2024	Сводная схема генерального плана		
6	1/06/2024	05.06.2024	Сводная схема генерального плана		
7	1/07/2024	10.07.2024	Сводная схема генерального плана		
8	1/08/2024	15.08.2024	Сводная схема генерального плана		
9	1/09/2024	20.09.2024	Сводная схема генерального плана		
10	1/10/2024	25.10.2024	Сводная схема генерального плана		
11	1/11/2024	30.11.2024	Сводная схема генерального плана		
12	1/12/2024	05.12.2024	Сводная схема генерального плана		