ЧУВАШСКАЯ РЕСПУБЛИКА

КРАСНОАРМЕЙСКИЙ РАЙОН

КАРАЕВСКОЕ СЕЛЬСКОЕ ПОСЕЛЕНИЕ

ГЕНЕРАЛЬНЫЙ ПЛАН

СВОДНАЯ СХЕМА (ОСНОВНОЙ ЧЕРТЕЖ) ГЕНЕРАЛЬНОГО ПЛАНА

ЭКСПЛИКАЦИЯ

ГРАНИЦЫ

- ГРАНИЦА СЕЛЬСКОГО ПОСЕЛЕНИЯ
- ГРАНИЦА НАСЕЛЕННОГО ПУНКТА
- ГРАНИЦА ВОДООХРАННЫХ ЗОН
- ГРАНИЦА САНИТАРНО-ЗАЩИТНЫХ ЗОН ОТ ОБЪЕКТОВ ПРОМЫШЛЕННОСТИ

НАСЕЛЕННЫЕ ПУНКТЫ

- КАРАЕВО — ЦЕНТР СЕЛЬСКОГО ПОСЕЛЕНИЯ
- КЮЛЬХИРИ — ПРОЧИЕ СЕЛЬСКИЕ НАСЕЛЕННЫЕ ПУНКТЫ
- ЖИЛАЯ ЗОНА
- ЗОНА ОБСЛУЖИВАНИЯ НАСЕЛЕНИЯ/ СУЩЕСТВУЮЩИЕ ОБЩЕСТВЕННЫЕ ЦЕНТРЫ НАСЕЛЕННЫХ ПУНКТОВ

ТЕРРИТОРИИ

- ЗЕМЛИ СЕЛЬСКОХОЗЯЙСТВЕННОГО НАЗНАЧЕНИЯ
- ЗОНА ЛЕСОВ
- ЗОНА ОСОБО ОХРАНЯЕМЫХ ПРИРОДНЫХ ТЕРРИТОРИЙ
- ПРОИЗВОДСТВЕННАЯ ЗОНА СЕЛЬСКОХОЗЯЙСТВЕННЫХ ПРЕДПРИЯТИЙ
- ЗОНА ИНЖЕНЕРНОЙ ИНФРАСТРУКТУРЫ
- ЗОНА КЛАДБИЩ
- ЗОНА СПЕЦИАЛЬНОГО НАЗНАЧЕНИЯ

ВОДНЫЕ ОБЪЕКТЫ

- РЕКИ *(НАЗВАНИЕ, НАПРАВЛЕНИЕ)*
- РУЧЬИ ПЕРЕСЫХАЮЩИЕ
- ОЗЕРА, ВОДОХРАНИЛИЩА, ЗАПРУДЫ, КОПАНИ

ОБЪЕКТЫ С/Х КОМПЛЕКСА И ПРОЧЕГО НАЗНАЧЕНИЯ

- ПРЕДПРИЯТИЕ ПО РАЗВЕДЕНИЮ КРС
- КЛАДБИЩЕ
- СКОТОМОГИЛЬНИКИ
- МТМ
- ПРЕДПРИЯТИЕ ОБРАБАТЫВАЮЩЕЙ ПРОМЫШЛЕННОСТИ

ИНЖЕНЕРНЫЕ КОММУНИКАЦИИ И СООРУЖЕНИЯ

- ВОДОНАПОРНАЯ БАШНЯ
- ГРП
- БАЗОВАЯ СТАНЦИЯ

ТРАНСПОРТНЫЕ КОММУНИКАЦИИ И СООРУЖЕНИЯ

- АВТОМОБИЛЬНЫЕ ДОРОГИ МЕСТНОГО ЗНАЧЕНИЯ
- ПОСЕЛКОВАЯ ДОРОГА

УЧРЕЖДЕНИЯ ЗДРАВООХРАНЕНИЯ, ОБРАЗОВАНИЯ И КУЛЬТУРНО-БЫТОВОГО ОБСЛУЖИВАНИЯ

- СРЕДНЯЯ ОБЩЕОБРАЗОВАТЕЛЬНАЯ ШКОЛА
- ОБЪЕКТЫ ТОРГОВЛИ, ОБЩЕСТВЕННОГО ПИТАНИЯ
- ОБЪЕКТ КУЛЬТУРНО-ДОСУГОВОГО (КЛУБНОГО) ТИПА
- ДОМ ВЕТЕРАНОВ

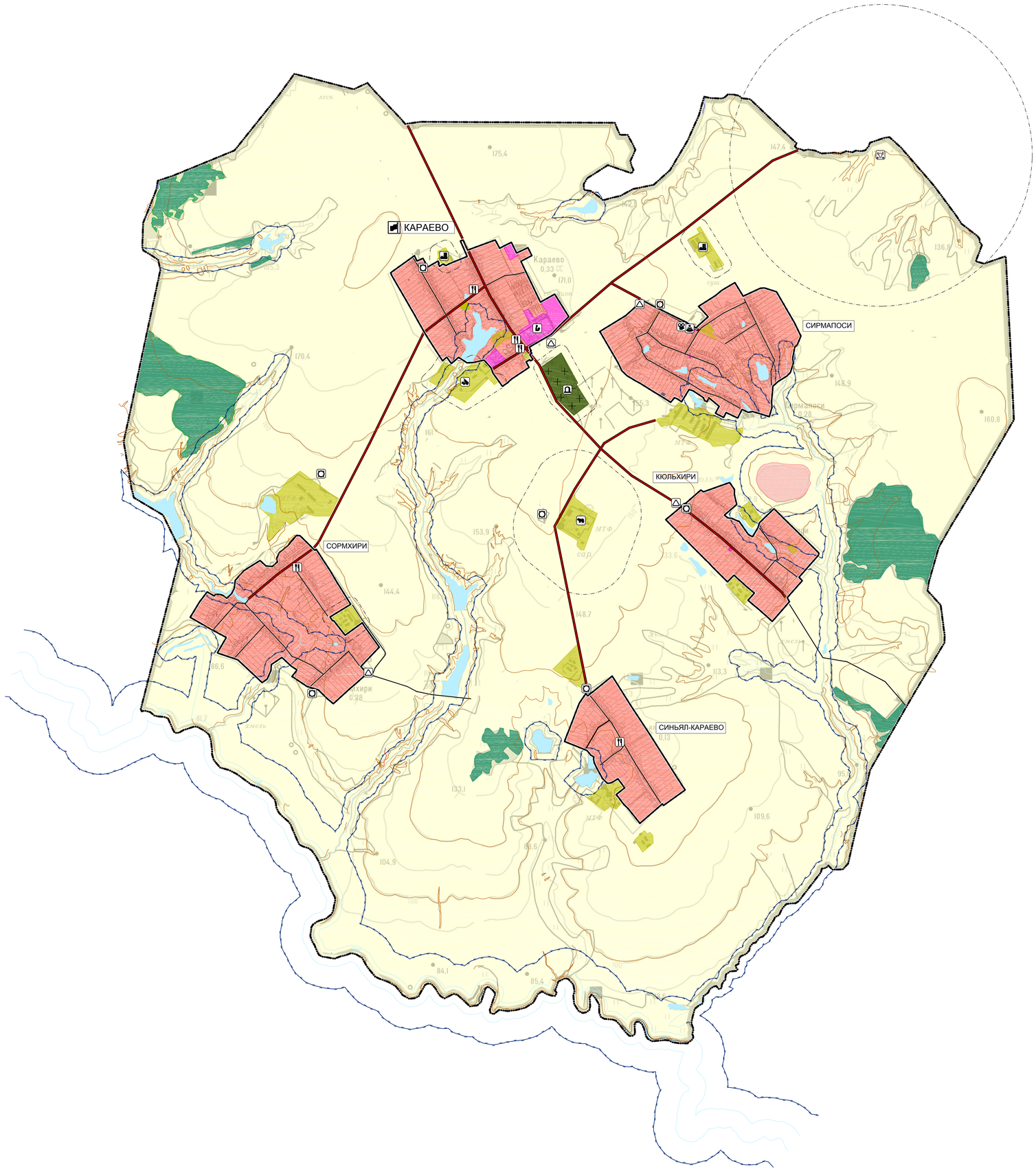

Изм.	Кол.уч.	Лист	№ док.	Подпись	Дата
ГАП		Садовников В.А.			
Нач. отдела		Кириллова А.В.			
Инженер		Майорова В.О.			
Н. контр.		Тимолаева Л.И.			

Караевское сельское поселение Красноармейского района Чувашской Республики

Генеральный план: Караевского сельского поселения Красноармейского района Чувашской республики	Стадия	Лист	Листов
		1	1
Сводная схема (основной чертеж) генерального плана (с изменениями) Масштаб 1:10000	ООО НПП "Инженер"		