

Карта градостроительного зонирования Торханского сельского поселения Шумерлинского района Чувашской Республики

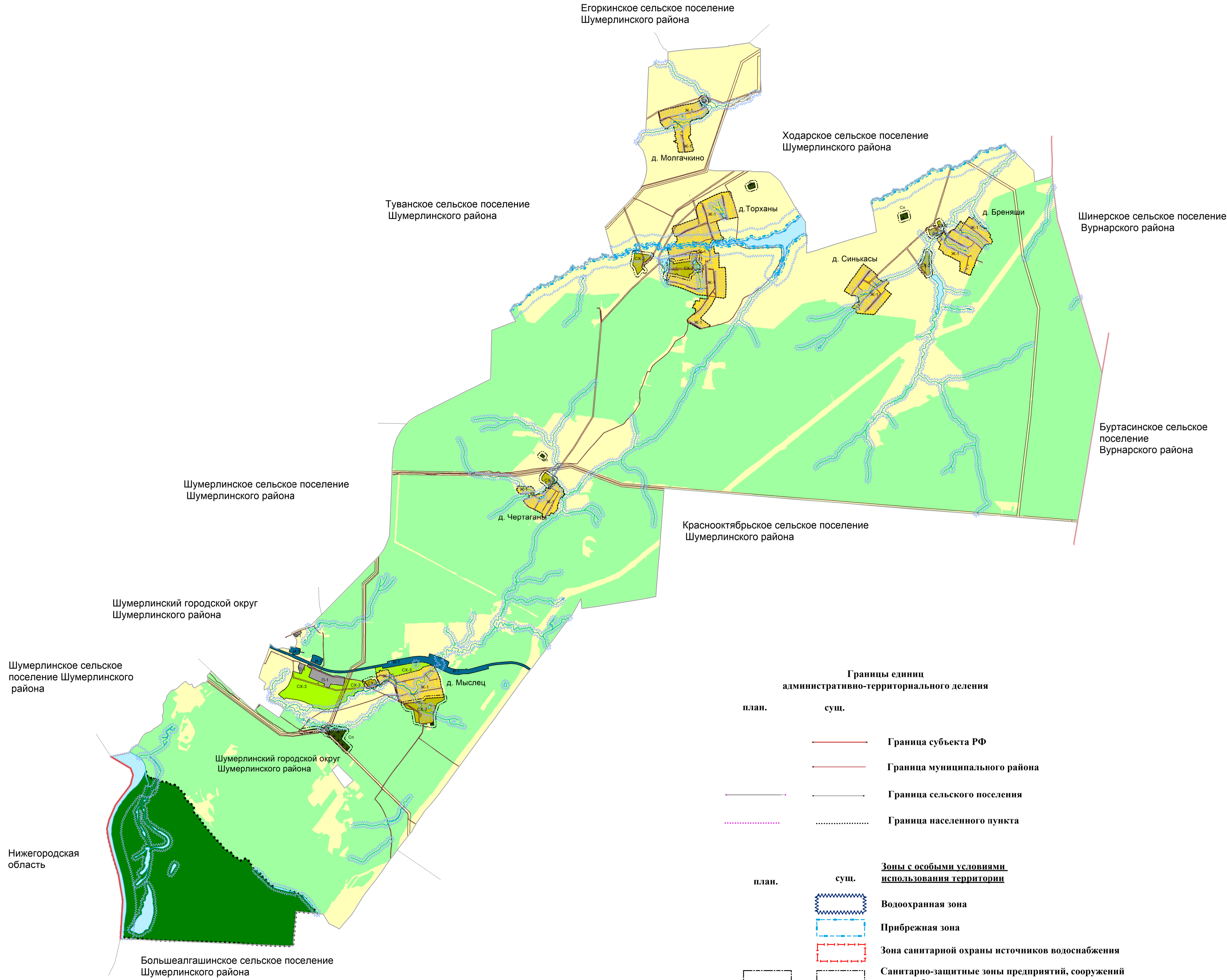
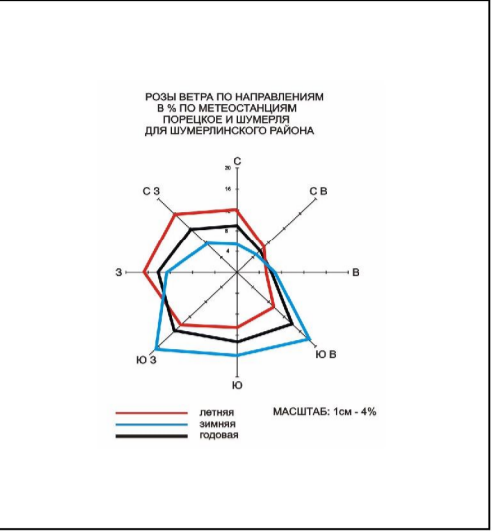

Условные обозначения

- Территориальные зоны**
- Жилые зоны**
- Ж-1** Зона застройки индивидуальными жилыми домами
- Производственные зоны, зоны инженерной и транспортной инфраструктур**
- П-1** Производственная зона
 - П-Т** Зона инженерно - транспортной инфраструктуры
- Зоны сельскохозяйственного использования**
- СХ-2** Зона размещения объектов сельскохозяйственного назначения
 - СХ-3** Зона садоводства, огородничества и дачного хозяйства
- Зоны специального назначения**
- СП** Зона специального назначения, связанная с захоронениями

- Границы единиц административно-территориального деления**
- план. суш. Граница субъекта РФ
 - Граница муниципального района
 - Граница сельского поселения
 - Граница населенного пункта
- Зоны с особыми условиями использования территории**
- план. суш. Водоохранная зона
 - Прибрежная зона
 - Зона санитарной охраны источников водоснабжения
 - Санитарно-защитные зоны предприятий, сооружений и иных объектов
 - Охранная зона инженерных коммуникаций
 - ООПТ Поречного и Шумерлинского районов Чувашской Республики - государственного природного заказника регионального значения "Пойма реки Сура"

- Зоны, для которых градостроительные регламенты не устанавливаются**
- Земли лесного фонда
 - Зона земель, покрытых поверхностными водами
 - Зона сельскохозяйственных угодий

Заказчик: Торханское сельское поселение Шумерлинского района Чувашской Республики					
Правила землепользования и застройки					
Имя	Коп.уч.	Лист	№ док.	Подпись	Дата
Директор		Татар. И.С.			09.2019
Кад. инженер		Бессмертный К.К.			09.2019
Исполнитель		Михайлов А.Н.			09.2019
Карта градостроительного зонирования				Страница	Лист
М 1:90000				РП	Листов
Филиал ФГБУ "ФКП Росреестра" по Чувашской Республике - Чувашии Лицензия № 77-00555Р от 28.11.2017 г.					